

REPUBLIQUE FRANÇAISE

USTOM

Numéro SIRET : 25330349900060

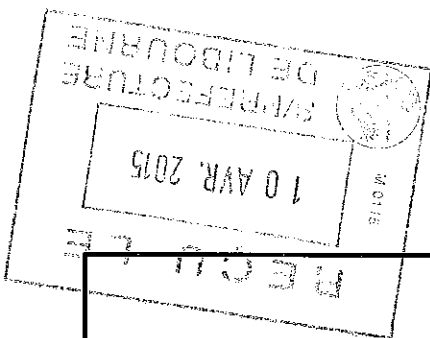

POSTE COMPTABLE : TRESORERIE DE RAUZAN

M14

COMPTE ADMINISTRATIF

voûé par nature

BUDGET : USTOM

ANNEE 2014

100-100000

100-100000

Code INSEE	USTOM	USTOM	CA	2014
------------	-------	-------	----	------

I - INFORMATIONS GENERALES	I
INFORMATIONS STATISTIQUES, FISCALES ET FINANCIERES	A

Informations statistiques	
Population totale (colonne h du recensement INSEE) :	0
Nombre de résidences secondaires (article R.2313-1 in fine) :	0
Nom de l'EPCI à fiscalité propre auquel la commune adhère :	
Valeurs	

Potentiel fiscal et financier (1)		
Fiscal	Financier	
0,00	0,00	
Valeurs par hab. (population DGF)		Moyennes nationales du potentiel financier par habitants de la strate
0,00	0,00	0,00

Informations financières - ratios (2)		
Valeurs		Moyennes nationales de la strate (Source DGCF) (3)
1	Dépenses d'exploitation / Dépenses réelles de fonctionnement	99,67%
2	Produit exploitation domaine / Recettes réelles de fonctionnement	1,44%
3	Transferts reçus / Recettes réelles de fonctionnement	79,23%
4	Emprunts réalisés / Dépenses d'équipement brut	15,00%
5	Encours de la dette	0,00

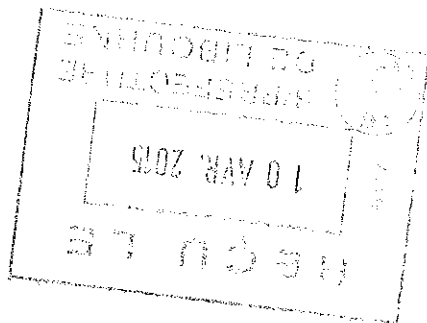

(1) Il s'agit du potentiel fiscal et du potentiel financier définis à l'article L. 2334-4 du code général des collectivités territoriales qui figurent sur la fiche de répartition de la DGF de l'exercice N-1 établie sur la base des informations N-2 (transmises par les services préfectoraux).

(2) Les ratios 1 à 6 sont obligatoires pour les communes de 3 500 habitants et plus et leurs établissements publics administratifs ainsi que pour les EPCI dotés d'une fiscalité propre comprenant au moins une commune de 10 000 habitants et plus (cf. articles L. 2313-1, L. 2313-2, R. 2313-1, R. 2313-2 et R. 5211-15 du CGCT). Pour les caisses des écoles, les EPCI non dotés d'une fiscalité propre et les syndicats mixtes associant exclusivement des communes et des EPCI, il conviendra d'appliquer les ratios prévus respectivement par les articles R. 2313-7, R. 5211-15 et R. 5711-3 du CGCT.

(3) Il convient d'indiquer les moyennes de la catégorie de l'organisme en cause (commune, communauté urbaine, communauté d'agglomération...) et les sources d'où sont tirées les informations (statistiques de la direction générale des collectivités locales ou de la direction générale de la comptabilité publique). Il s'agit des moyennes de la dernière année connue.

(4) Le CMPT élargi est applicable aux communes appartenant à un EPCI à fiscalité propre.

1. The first part of the document is a letter from the President of the United States to the Congress, dated January 1, 1861. It is a very important document, as it sets out the President's policy for the new year. The President states that he is pleased to see the Congress assembled, and that he is confident that the country is in a good position to meet the challenges of the future. He also mentions the recent election of Abraham Lincoln as President, and expresses his confidence in the new administration.

2. The second part of the document is a report from the Secretary of the Treasury, dated January 1, 1861. It provides a detailed account of the financial state of the country at the beginning of the year. The report states that the country is in a sound financial position, with a strong and stable currency. It also mentions the recent increase in the national debt, and expresses confidence that the government will be able to manage the debt effectively. The report also discusses the state of the economy, and mentions the recent increase in production and trade.

3. The third part of the document is a report from the Secretary of the Interior, dated January 1, 1861. It provides a detailed account of the state of the interior of the country at the beginning of the year. The report states that the country is in a good position to meet the challenges of the future, with a strong and stable government. It also mentions the recent increase in the production of minerals, and expresses confidence that the government will be able to manage the resources effectively. The report also discusses the state of the land, and mentions the recent increase in the number of settlers.

I - INFORMATIONS GENERALES	
I	MODALITES DE VOTE DU BUDGET
B	

**POUR MEMOIRE(1)**

I - L'Assemblée délibérante a voté le présent budget par nature :

- au niveau du chapitre pour la section de fonctionnement,
- avec les chapitres "opérations d'équipement" de l'état III B 3.
- sans vote formel sur chacun des chapitres.

La liste des articles spécialisés sur lesquels l'ordonnateur ne peut procéder à des virements d'article à article est la suivante :

II - En l'absence de mention au paragraphe I ci-dessus, le budget est réputé voté par chapitre, et, en section d'investissement, sans chapitre de dépense "opération d'équipement".

III - Les provisions sont semi-budgétaires (pas d'inscription en recettes de la section d'investissement).

(1) Rappeler les modalités relatives au vote du budget.

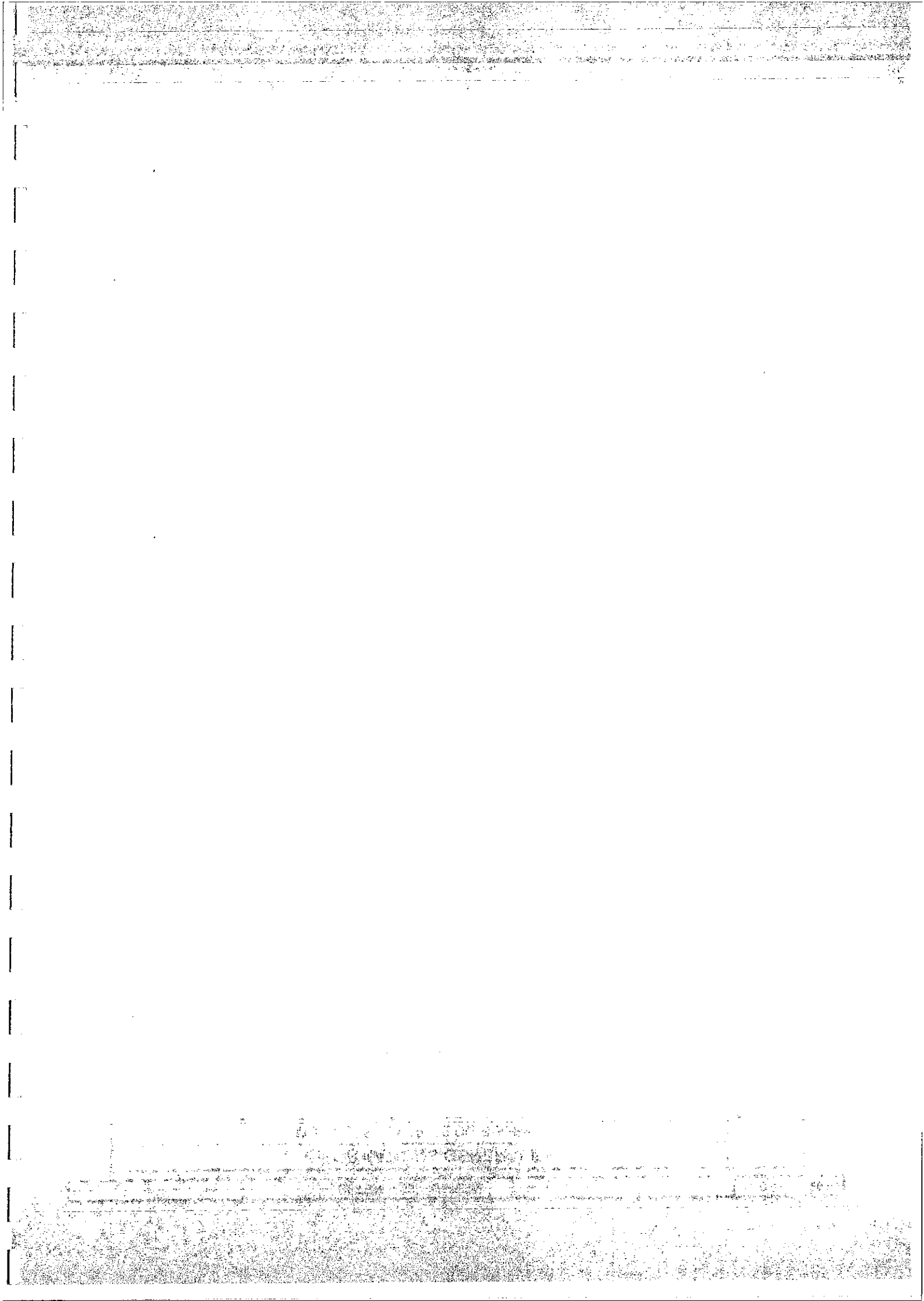

II - PRESENTATION GENERALE DU BUDGET  
SECTION DE FONCTIONNEMENT - CHAPITRES  
A2

DEPENSES DE FONCTIONNEMENT

Chap.	Libellé	Crédits ouverts (BP+DM+RAR 2013)	Mandats émis	Charg. rattachées	Restes à réaliser au 31/12	Crédits annulés
011	Charges à caractère général	7 309 666,00	7 060 545,75	55 098,36	0,00	194 021,89
012	Charges de personnel	1 223 400,00	1 222 457,95	0,00	0,00	942,05
014	Atténuations de produits	0,00	0,00	0,00	0,00	0,00
65	Autres charges gestion courante	63 000,00	28 301,86	0,00	0,00	34 698,14
656	Frais de fonct. des grpes délus	0,00	0,00	0,00	0,00	0,00
Total des dépenses de gestion courante		8 596 066,00	8 311 305,56	55 098,36	0,00	229 662,08
66	Charges financières	40 335,00	27 464,60	7 600,00	0,00	5 270,40
67	Charges exceptionnelles	30 000,00	12 316,42	0,00	0,00	17 684,58
68	Dotations aux provisions (1)	910 000,00	0,00	0,00	0,00	910 000,00
022	Dépenses imprévues Fonct	53 613,93	0,00	0,00	0,00	0,00
Total des dépenses réelles de fonctionnement		9 630 014,93	8 331 085,58	62 698,36	0,00	1 216 230,99
023	Virement à la sect' d'investis. (2)	207 699,90	353 386,07	0,00	0,00	0,00
042	Opérations d'ordre entre section (2)	353 386,07	353 386,07	0,00	0,00	0,00
043	Op. ordre intérieur de section (2)	0,00	0,00	0,00	0,00	0,00
Total des dépenses d'ordre de fonctionnement		561 085,97	353 386,07	0,00	0,00	207 699,90
TOTAL		10 191 100,90	8 704 471,65	62 698,36	0,00	1 423 930,89
Pour information D002 Déficit de fonctionnement reporté de 2013		(3) 0,00				

RECETTES DE FONCTIONNEMENT

Chap.	Libellé	Crédits ouverts (BP+DM+RAR 2013)	Titres émis	Prod. rattachées	Restes à réaliser au 31/12	Crédits annulés
013	Atténuations de charges	28 000,00	94 004,27	13 343,14	0,00	0,00
70	Produits des services	50 000,00	45 367,84	7 200,00	0,00	0,00
73	Impôts et taxes	400,00	0,00	0,00	0,00	400,00
74	Dotations et participations	6 914 132,74	6 328 025,82	1 372 116,00	0,00	0,00
75	Autres produits gestion courante	109 600,00	69 785,72	0,00	0,00	39 814,28
Total des recettes de gestion courante		7 102 132,74	6 537 183,65	1 392 658,14	0,00	0,00
76	Produits financiers	50,00	42,96	0,00	0,00	7,04
77	Produits exceptionnels	0,00	56 612,85	0,00	0,00	0,00
78	Reprise sur amort et provisions (1)	0,00	0,00	0,00	0,00	0,00
Total des recettes réelles de fonctionnement		7 102 182,74	6 593 839,46	1 392 658,14	0,00	0,00
042	Opérations d'ordre entre section (2)	0,00	0,00	0,00	0,00	0,00
043	Op. ordre intérieur de section (2)	0,00	0,00	0,00	0,00	0,00
Total des recettes d'ordre de fonctionnement		0,00	0,00	0,00	0,00	0,00
TOTAL		7 102 182,74	6 593 839,46	1 392 658,14	0,00	0,00
Pour information R002 Excédent de fonctionnement reporté de 2013		(3) 3 088 918,16				

(1) Si la commune ou l'établissement applique le régime des provisions semi-budgétaires.  
(2) DF 023 = RI 021 ; DI 040 = RF 042 ; RI 040 = DF 042 ; DI 041 = RI 041 ; DF 043 = RF 043.  
(3) Les lignes de report ne font pas l'objet d'émission de mandat ou de titre (inscrivez le montant reporté)





II - PRESENTATION GENERALE DU BUDGET		II
VUE D'ENSEMBLE		A1

EXECUTION DU BUDGET

REALISATIONS DE L'EXERCICE (mandats et titres)	Section de fonctionnement	A	8 767 170,01	G	7 986 497,60
	Section d'investissement	B	229 024,37	H	459 319,21
				+	
RECETTES		DEPENSES			

REPORTS DE L'EXERCICE 2013	Report en section de fonctionnement (002)	C	(si déficit)	I	3 088 918,16
	Report en section d'investissement (001)	D	(si déficit)	J	25 439,05
				+	
				=	

TOTAL (réalisations + reports)	= A+B+C+D	8 996 194,38	= G+H+I+J	11 560 174,02
-----------------------------------	-----------	--------------	-----------	---------------

RESTES A REALISER A REPORTER EN 2015 (1)	Section de fonctionnement	E	0.00	K	0.00
	Section d'investissement	F	123 904,36	L	0.00
	TOTAL des restes à réaliser à reporter en 2015	= E+F	123 904,36	= K+L	0.00

RESULTAT CUMULE	Section de fonctionnement	= A+C+E	8 767 170,01	= G+I+K	11 075 415,76
	Section d'investissement	= B+D+F	352 928,73	= H+J+L	484 758,26
	TOTAL CUMULE	= A+B+C+D+E+F	9 120 098,74	= G+H+I+J+K+L	11 560 174,02



USTOM - 33 - USTOM		CA	2014
--------------------	--	----	------

II - PRESENTATION GENERALE DU BUDGET		II
VUE D'ENSEMBLE		A1

# DETAIL DES RESTES A REALISER

Chap.	Libellé	Dépenses engagées non mandatées	Titres restant à émettre
TOTAL DE LA SECTION DE FONCTIONNEMENT	E	0,00	K
TOTAL DE LA SECTION D'INVESTISSEMENT	F	123 904,36	L
20	immobilisations incorporelles	18 960,00	
21	immobilisations corporelles	104 944,36	

(1) Les restes à réaliser de la section de fonctionnement correspondent en dépenses, aux dépenses engagées non mandatées et non rattachées telles qu'elles ressortent de la comptabilité des engagements et en recettes, aux recettes certaines n'ayant pas donné lieu à l'émission d'un titre et non rattachées (R.2311-11 du CGCT).

Les restes à réaliser de la section d'investissement correspondent en dépenses, aux dépenses engagées non mandatées au 31/12 de l'exercice précédent telles qu'elles ressortent de la comptabilité des engagements et aux recettes certaines n'ayant pas donné lieu à l'émission d'un titre au 31/12 de l'exercice précédent (R.2311-11 du CGCT).





**Budget : USTOM 20800**

**Collectivité / Comptable assignataire : USTOM-M.**  
**SUTTER, Trésorier de RAUZAN**

cent vingt trois mille neuf cent quatre euros et trente six cents

**Sylvain MARTY, Président**



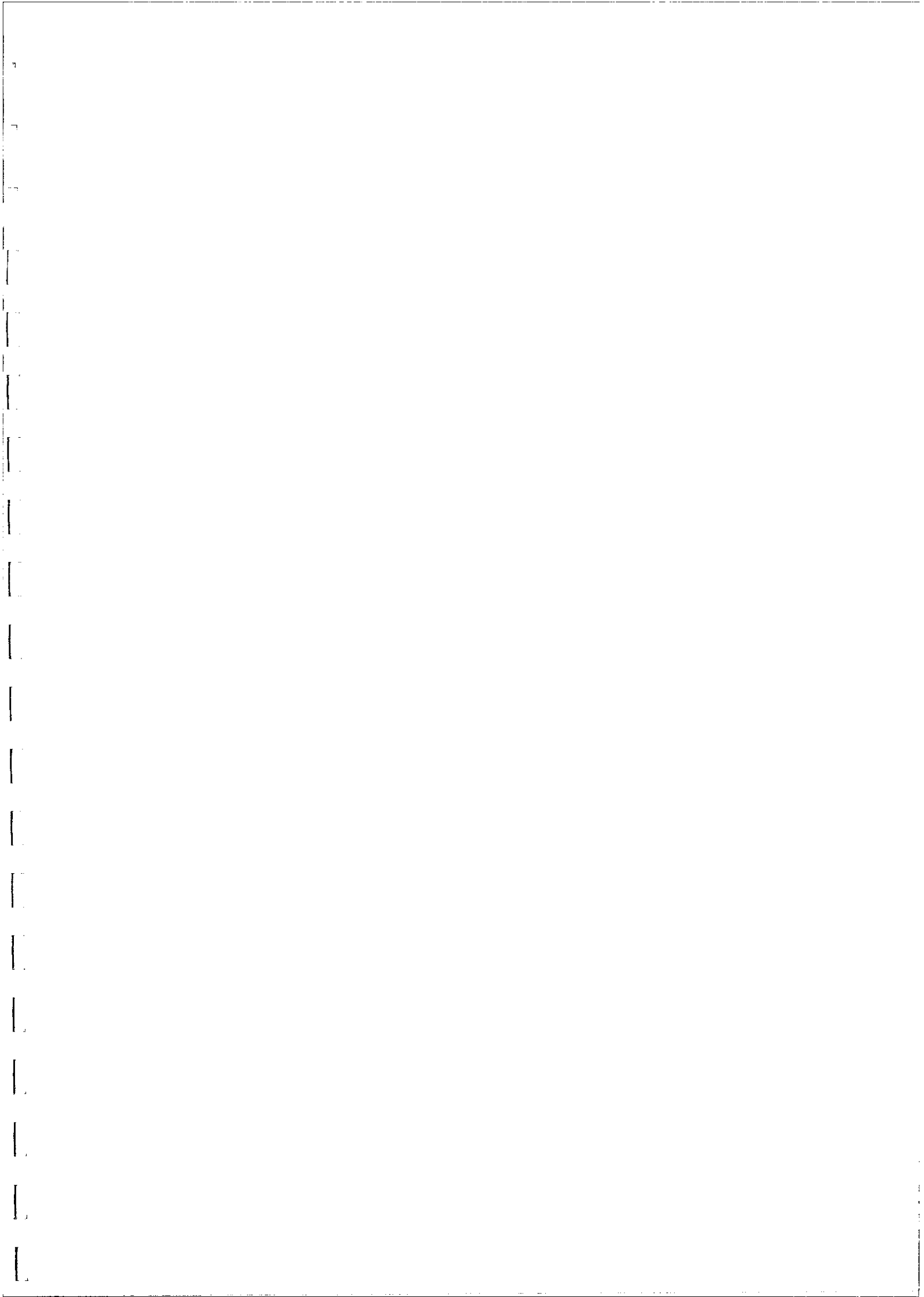

II - PRESENTATION GENERALE DU BUDGET  
SECTION D'INVESTISSEMENT - CHAPITRES  
A3

DEPENSES D'INVESTISSEMENT

Chap	Libellé	Crédits ouverts (BP+DM+ RAR 2013)	Mandats émis	Restes à réaliser au 31/12	Crédits annulés
010	Stocks (3)	0,00	0,00	0,00	0,00
20	Subventions d'équipement versées	20 000,00	0,00	18 960,00	1 040,00
21	Immobilisations corporelles	741 525,02	133 368,02	104 944,36	503 212,64
22	Immos reçues en affectation (4)	0,00	0,00	0,00	0,00
23	Immobilisations en cours	0,00	0,00	0,00	0,00
Total des dépenses d'équipement					
10	Dotations Fonds divers Réserves	0,00	0,00	0,00	0,00
13	Subventions d'investissement	0,00	0,00	0,00	0,00
16	Remboursement d'emprunts	0,00	0,00	0,00	0,00
18	Compte de liaison (5)	0,00	0,00	0,00	0,00
26	Participations et créances ratta	0,00	0,00	0,00	0,00
27	Autres immos financières	0,00	0,00	0,00	0,00
020	Dépenses imprévues Invest	0,00	0,00	0,00	0,00
Total des dépenses financières					
45..	Total des opé. pour compte de tiers (6)	0,00	0,00	0,00	0,00
Total des dépenses réelles d'investissement					
040	Opérations d'ordre entre sections (1)	0,00	0,00	0,00	0,00
041	Opérations patrimoniales (1)	0,00	0,00	0,00	0,00
Total des dépenses d'ordre d'investissement					
861 525,02		861 525,02	229 024,37	123 904,36	508 596,29
TOTAL					
Pour information		(3)	0,00		
D001 Solde d'exécution négatif reporté de 2013					

RECETTES D'INVESTISSEMENT

Chap	Libellé	Crédits ouverts (BP+DM+ RAR 2013)	Titres émis	Restes à réaliser au 31/12	Crédits annulés
010	Stocks (3)	0,00	0,00	0,00	0,00
13	Subventions d'investissement	30 000,00	20 379,14	0,00	9 620,86
16	Emprunts et dettes assimilées (hors 165)	20 000,00	20 000,00	0,00	0,00
20	Immobilisations incorporelles (sauf 204)	0,00	0,00	0,00	0,00
204	Subventions d'équipement versées	0,00	0,00	0,00	0,00
21	Immobilisations corporelles	0,00	0,00	0,00	0,00
22	Immos reçues en affectation (4)	0,00	0,00	0,00	0,00
23	Immobilisations en cours	0,00	0,00	0,00	0,00
Total des recettes d'équipement					
50 000,00		50 000,00	40 379,14	0,00	9 620,86
10	Dotations Fonds divers Réserves (hors 1068)	65 000,00	65 554,00	0,00	0,00
1068	Dotations Fonds divers Réserves (7)	0,00	0,00	0,00	0,00
138	Subventions d'investissement	160 000,00	0,00	0,00	160 000,00
18	Compte de liaison (5)	0,00	0,00	0,00	0,00
26	Participations et créances ratta	0,00	0,00	0,00	0,00
27	Autres immos financières	0,00	0,00	0,00	0,00
024	Produits des cessions	0,00	0,00	0,00	0,00
Total des recettes financières					
225 000,00		225 000,00	65 554,00	0,00	159 446,00
45..	Total des opé. pour compte de tiers (6)	0,00	0,00	0,00	0,00
Total des recettes réelles d'investissement					
275 000,00		275 000,00	105 933,14	0,00	169 066,86
021	Virement de la section de fonct. (1)	207 699,90	353 386,07	0,00	0,00
040	Opérations d'ordre entre sections (1)	353 386,07	353 386,07	0,00	0,00
041	Opérations patrimoniales (1)	0,00	0,00	0,00	0,00
Total des recettes d'ordre d'investissement					
561 085,97		561 085,97	353 386,07	0,00	207 699,90
TOTAL					
836 085,97		836 085,97	459 319,21	0,00	376 766,76
Pour information		(3)	25 439,05		
R001 Solde d'exécution positif reporté de 2013					

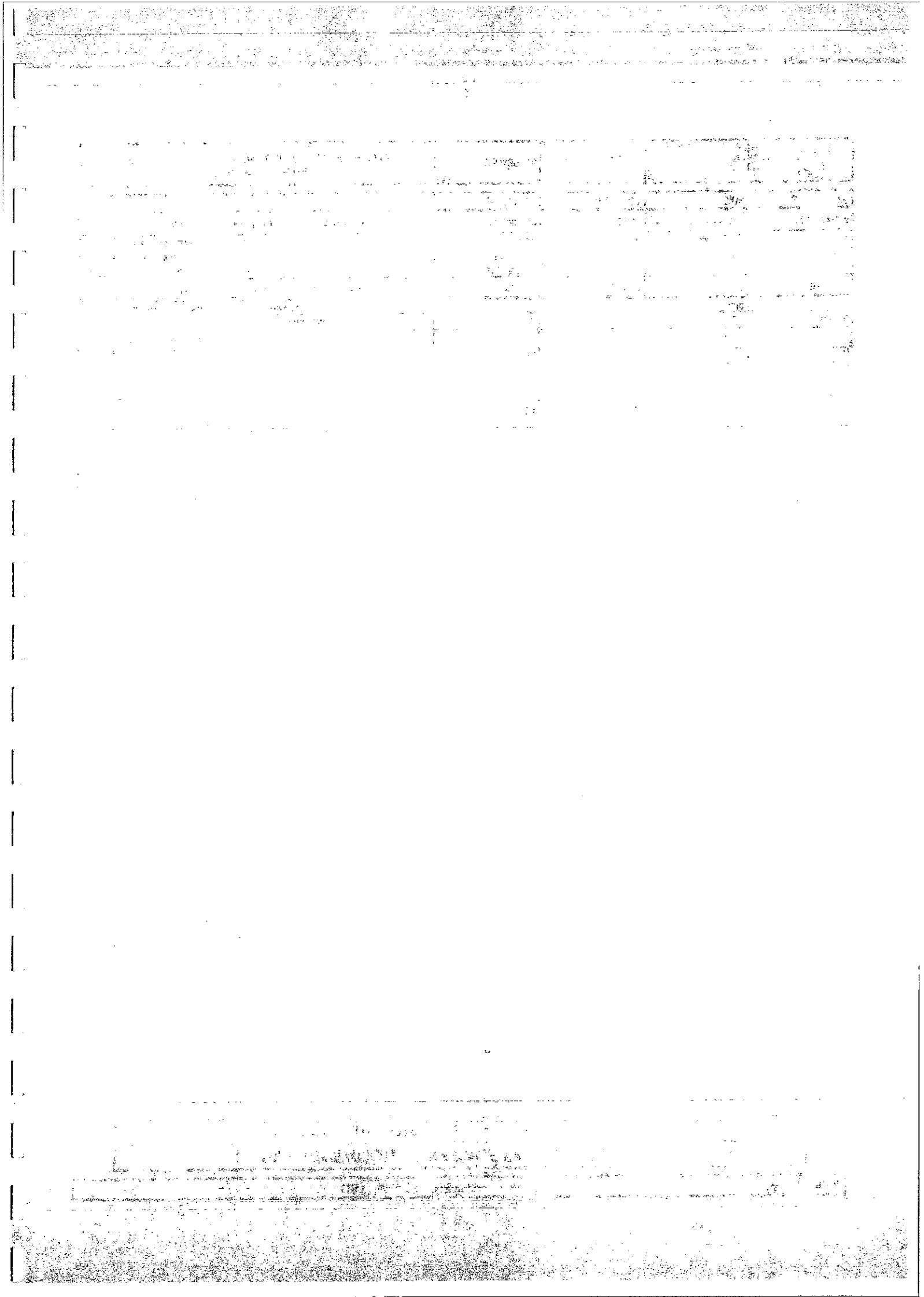



USTOM - 33 - USTOM		
CA	2014	

II - PRESENTATION GENERALE DU BUDGET	
A3	II

(1) DF 023 = RI 021 ; DI 040 = RF 042 ; RI 040 = DF 042 ; DI 041 = RI 041 ; DF 043 = RF 043.  
 (2) Les lignes de report ne font pas l'objet d'émission de mandat ou de titre (inscrive le montant reporté).  
 (3) A servir uniquement dans le cadre d'un suivi des stocks selon la méthode de l'inventaire permanent simplifié autorisée pour les seules opérations d'aménagements (lotissement, ZAC...) par ailleurs retracées dans le cadre de budgets annexes.  
 (4) En dépenses, le chapitre 22 retrace les travaux d'investissement réalisés sur les biens reçus en affectation. En recette, il retrace, le cas échéant, l'annulation de tels travaux effectués sur un exercice antérieur.  
 (5) A servir uniquement lorsque pour compte de tiers figure sur cet état (voir le détail Annexe IV A9).  
 (6) Seul le total des opérations pour compte de tiers figure sur cet état (voir le détail Annexe IV A9).  
 (7) Le compte 1068 n'est pas un chapitre mais un article du chapitre 10.



II - PRESENTATION GENERALE DU BUDGET	
II	B1

1 - Mandats émis (y compris sur les restes à réaliser N-1)

FONCTIONNEMENT		Opérations réelles (1)	Opérations d'ordre (2)	TOTAL
D 002 Déficit de fonctionnement reporté de 2013				0,00
Pour information				
Dépenses de fonctionnement - Total		8 413 783,94	353 386,07	8 767 170,01
011	Charges à caractère général	7 115 644,11		7 115 644,11
012	Charges de personnel	1 222 457,95		1 222 457,95
014	Atténuations de produits	0,00		0,00
65	Autres charges gestion courante	28 301,86		28 301,86
656	Frais de fonct. des grpes d'élus (4)	0,00		0,00
66	Charges financières	35 064,60	0,00	35 064,60
67	Charges exceptionnelles	12 315,42	0,00	12 315,42
88	Dotations aux amortissements et provisions	0,00	353 386,07	353 386,07

INVESTISSEMENT		Opérations réelles (1)	Opérations d'ordre (2)	TOTAL
D 001 Solde d'exécution négatif reporté de 2013				0,00
Pour information				
Dépenses d'investissement - Total		229 024,37	0,00	229 024,37
10	Dotations, fonds divers et réserves	0,00	0,00	0,00
13	Subventions d'investissement	0,00	0,00	0,00
16	Remboursement d'emprunts (sauf 1688 non bud.)	95 656,35	0,00	95 656,35
18	Compte de liaison	0,00		0,00
19	Total des opérations d'équipement	0,00		0,00
19	Différences sur réalisations d'immobilisations			0,00
20	Immobilisations incorporelles (sauf 204) (6)	0,00	0,00	0,00
204	Subventions d'équipements versés	0,00	0,00	0,00
21	Immobilisations corporelles (6)	133 368,02	0,00	133 368,02
22	Immobilisations reçues en affectation (6)	0,00	0,00	0,00
23	Immobilisations en cours (6)	0,00	0,00	0,00
26	Particip. et créances rattachées à des particip.	0,00	0,00	0,00
27	Autres immobilisations financières	0,00	0,00	0,00
28	Amortissements des immobilisations (reprises)		0,00	0,00
45..	Total des opérations pour compte de tiers (7)	0,00	0,00	0,00
3..	Stocks		0,00	0,00

(1) Y compris les opérations relatives au rattachement des charges et des produits et les opérations d'ordre semi-budgétaires ;

(2) Voir liste des opérations d'ordre ;

(3) Permet de retracer des opérations particulières telles que les opérations de stocks liées à la tenue d'un inventaire permanent simplifié ;

(4) Communes, communautés d'agglomération et communautés urbaines de plus de 100 000 habitants ;

(5) Si la collectivité applique le régime des provisions budgétaires ;

(6) Hors chapitres « opérations d'équipement » ;

(7) Seul le total des opérations pour compte de tiers figure sur cet état (voir la détail Annexe IV A9) ;

(8) A servir uniquement lorsque la commune ou l'établissement effectue une dotation initiale en espèces au profit d'un service public non personnalisé qu'elle ou qu'il crée.

(9) En dépenses, le chapitre 22 retracer les travaux d'investissement réalisés sur les biens reçus en affectation. En recette, il retracer, le cas échéant, l'annulation de tels travaux effectués sur un exercice antérieur.

1. The first part of the document is a letter from the President of the United States to the Congress, dated January 3, 1862. It is a very important document, as it contains the President's message to Congress for the first time since the beginning of the Civil War. The letter is written in a very formal and dignified style, and it is full of references to the Constitution and the laws of the United States. It is a very good example of the President's power and authority.

2. The second part of the document is a letter from the Secretary of the War Department to the Secretary of the Navy, dated January 10, 1862. It is a very important document, as it contains the Secretary's report on the progress of the war. The letter is written in a very formal and dignified style, and it is full of references to the Constitution and the laws of the United States. It is a very good example of the Secretary's power and authority.

II - PRESENTATION GENERALE DU BUDGET

B2

BALANCE GENERALE DU BUDGET

2 – Titres émis (y compris sur les restes à réaliser N-1)

FONCTIONNEMENT		Opérations réelles (1)	Opérations d'ordre (2)	TOTAL
013	Atténuations de charges	107 347,41		107 347,41
70	Produits des services	52 567,84		52 567,84
72	Travaux en régie		0,00	0,00
73	Impôts et taxes	0,00		0,00
74	Dotations et participations	7 700 140,82		7 700 140,82
75	Autres produits gestion courante	69 785,72		69 785,72
76	Produits financiers	42,96		42,96
77	Produits Exceptionnels	56 612,85		56 612,85
78	Reprises sur amortissements et provisions	0,00		0,00
79	Transferts de charges		0,00	0,00
Recettes de fonctionnement - Total		7 986 497,60	0,00	7 986 497,60
Pour information				
R 002 Excédent de fonctionnement reporté de 2013				3 088 918,16

INVESTISSEMENT		Opérations réelles (1)	Opérations d'ordre (2)	TOTAL
1068	Excédents de fonctionnement capitalisés	0,00		0,00
13	Subventions d'investissement	20 379,14	0,00	20 379,14
16	Emprunts et dettes assimilées (sauf 1688 non bud.)	20 000,00	0,00	20 000,00
18	Compte de liaison	0,00		0,00
20	Immobilisations incorporelles (sauf 204)(5)	0,00		0,00
204	Subventions d'équipements versés	0,00		0,00
21	Immobilisations corporelles (5)	0,00		0,00
22	Immobilisations reçues en affectation (5)	0,00		0,00
23	Immobilisations en cours (5)	0,00		0,00
26	Particip. et créances rattachées à des particip.	0,00		0,00
27	Autres immobilisations financières	0,00		0,00
28	Amortissements des immobilisations		353 386,07	353 386,07
45..	Opérations pour compte de tiers (7)	0,00	0,00	0,00
3..	Stocks	0,00	0,00	0,00
Recettes d'investissement - Total		105 933,14	353 386,07	459 319,21
Pour information				
R 001 Solde d'exécution positif reporté de 2013				25 439,05

(1) Y compris les opérations relatives au rattachement des charges et des produits et les opérations d'ordre semi-budgétaires.  
(2) Voir liste des opérations d'ordre.  
(3) Partiel des retraçes des opérations particulières telles que les opérations de stocks liées à la tenue d'un inventaire permanent simplifié.  
(4) Si la commune ou l'établissement applique le régime des provisions budgétaires.  
(5) Hors chapitres « opérations d'équipement ».  
(6) Seul le total des opérations pour compte de tiers figure sur cet état (voir la détail Annexe IV A9).  
(7) A servir uniquement lorsque la commune ou l'établissement affecte une dotation initiale en espèces au profit d'un service public non personnalisé qu'elle ou qu'il crée.  
(8) En dépenses, le chapitre 22 retrace les travaux d'investissement réalisés sur les biens reçus en affectation. En recette, il retrace, le cas échéant, l'annulation de tels travaux effectués sur un exercice antérieur.

06

1. The first step in the process is to identify the problem or issue that needs to be addressed. This involves gathering information and understanding the context of the problem.

III - VOTE DU BUDGET

SECTION DE FONCTIONNEMENT - DETAIL DES DEPENSES

III

A1

Chap/ art (1)	Libellé (1)	Crédits ouverts (BP+DM+ RAR 2013)	Crédits employés (ou restant à employer)			Crédits annulés
			Mandats émis	Charges rattachées	Restes à réaliser au 31/12	
011	Charges à caractère général	7 309 666,00	7 060 545,75	55 098,36	0,00	194 021,89
60221	Combustibles & carburants	0,00	0,00	0,00	0,00	0,00
60224	Fournitures administratives	0,00	0,00	0,00	0,00	0,00
60226	Vêtements de travail	0,00	0,00	0,00	0,00	0,00
6061	Fournitures non stockables	0,00	0,00	0,00	0,00	0,00
60611	Eau & assainissement	1 500,00	1 326,75	0,00	0,00	173,25
60612	Energie-électricité	4 500,00	5 667,48	0,00	0,00	0,00
6062	Fournitures non stockées	0,00	0,00	0,00	0,00	0,00
60621	Combustibles	40 000,00	34 180,23	0,00	0,00	5 819,77
60622	Carburants	100 000,00	108 605,96	3 150,00	0,00	0,00
60623	Alimentation	1 000,00	412,74	0,00	0,00	587,26
60628	Autres fournitures non stockées	0,00	533,25	0,00	0,00	0,00
6063	Fournitures d'entretien et équip	0,00	0,00	0,00	0,00	0,00
60631	Fournitures d'entretien	5 000,00	2 520,35	0,00	0,00	2 479,65
60632	F. de petit équipement	25 000,00	25 572,77	0,00	0,00	0,00
60636	Vêtements de travail	4 000,00	5 625,58	0,00	0,00	0,00
6064	Fournitures administratives	20 000,00	18 172,71	0,00	0,00	1 827,29
6068	Autres matières & fournitures	15 000,00	10 631,15	0,00	0,00	4 368,85
611	Contrats prestati* services	6 555 000,00	6 449 611,79	28 000,00	0,00	77 388,21
6122	Crédit bail mobilier	0,00	0,00	0,00	0,00	0,00
613	Locations	0,00	0,00	0,00	0,00	0,00
6132	Locations immobilières	7 500,00	9 128,32	618,36	0,00	0,00
6135	Locations mobilières	9 500,00	7 270,82	0,00	0,00	2 229,18
615	Entretien et réparations	0,00	0,00	0,00	0,00	0,00
61521	Entretien de terrains	1 000,00	297,00	0,00	0,00	703,00
61522	Entretien de bâtiments	15 000,00	13 903,65	0,00	0,00	1 096,35
61523	Entretien de voies et réseaux	2 000,00	2 128,79	0,00	0,00	0,00
61551	Entretien matériel roulant	113 000,00	120 463,19	0,00	0,00	0,00
61558	Entretien autres biens mobiliers	2 000,00	1 965,60	0,00	0,00	34,40
6156	Maintenance	27 000,00	25 774,77	0,00	0,00	1 225,23
616	Primes d'assurances	57 000,00	56 236,02	0,00	0,00	763,98
617	Etudes et recherches	10 000,00	952,68	0,00	0,00	9 047,32
6182	Doc. générale et Technique	2 000,00	733,00	0,00	0,00	1 267,00
6184	Versements à des organ.form.	10 000,00	7 894,26	0,00	0,00	2 105,74
6188	Autres frais divers	18 000,00	20 115,53	0,00	0,00	0,00
6225	Indemn. comptable,régisseur	1 500,00	1 032,06	0,00	0,00	467,94
6226	Honoraires	27 000,00	22 637,40	4 130,00	0,00	232,60
6227	Frais d'actes,de contenus	28 000,00	8 691,60	19 200,00	0,00	108,40
6228	Divers	0,00	0,00	0,00	0,00	0,00
6231	Annonces et insertions	1 500,00	2 928,96	0,00	0,00	0,00
6232	Fêtes et cérémonies	3 000,00	2 756,86	0,00	0,00	243,14

(1) Détailler les chapitres budgétaires par article conformément au plan de comptes appliqué par la commune ou l'établissement.  
(2) Si le mandatement des ICNE de l'exercice est inférieur au montant de l'exercice N-1, le montant du compte 6612 sera négatif.  
(3) Si la commune ou l'établissement applique le régime des provisions semi-budgétaires.  
(4) Cf. définition du chapitre des opérations d'ordre, DF 042 = RI 040.  
(5) Dont 675 et 678.  
(6) Le compte 6615 peut figurer dans le détail du chapitre 042 si la commune ou l'établissement applique le régime des provisions budgétaires.  
(7) Chapitre destiné à retracer les opérations particulières telles que les opérations de stocks ou liées à la tenue d'un inventaire permanent simplifié.

rr

1. The first step in the process is to identify the problem or issue that needs to be addressed. This involves gathering information and understanding the context of the problem.

1. The first part of the document is a list of names and addresses, which appears to be a directory or a list of contacts. The names are written in a cursive script, and the addresses are listed below them. The list includes names such as "Mr. J. H. Smith", "Mr. W. H. Jones", and "Mr. R. H. Brown".

2. The second part of the document is a list of names and addresses, which appears to be a directory or a list of contacts. The names are written in a cursive script, and the addresses are listed below them. The list includes names such as "Mr. J. H. Smith", "Mr. W. H. Jones", and "Mr. R. H. Brown".

3. The third part of the document is a list of names and addresses, which appears to be a directory or a list of contacts. The names are written in a cursive script, and the addresses are listed below them. The list includes names such as "Mr. J. H. Smith", "Mr. W. H. Jones", and "Mr. R. H. Brown".

4. The fourth part of the document is a list of names and addresses, which appears to be a directory or a list of contacts. The names are written in a cursive script, and the addresses are listed below them. The list includes names such as "Mr. J. H. Smith", "Mr. W. H. Jones", and "Mr. R. H. Brown".

5. The fifth part of the document is a list of names and addresses, which appears to be a directory or a list of contacts. The names are written in a cursive script, and the addresses are listed below them. The list includes names such as "Mr. J. H. Smith", "Mr. W. H. Jones", and "Mr. R. H. Brown".

6. The sixth part of the document is a list of names and addresses, which appears to be a directory or a list of contacts. The names are written in a cursive script, and the addresses are listed below them. The list includes names such as "Mr. J. H. Smith", "Mr. W. H. Jones", and "Mr. R. H. Brown".

7. The seventh part of the document is a list of names and addresses, which appears to be a directory or a list of contacts. The names are written in a cursive script, and the addresses are listed below them. The list includes names such as "Mr. J. H. Smith", "Mr. W. H. Jones", and "Mr. R. H. Brown".

8. The eighth part of the document is a list of names and addresses, which appears to be a directory or a list of contacts. The names are written in a cursive script, and the addresses are listed below them. The list includes names such as "Mr. J. H. Smith", "Mr. W. H. Jones", and "Mr. R. H. Brown".

9. The ninth part of the document is a list of names and addresses, which appears to be a directory or a list of contacts. The names are written in a cursive script, and the addresses are listed below them. The list includes names such as "Mr. J. H. Smith", "Mr. W. H. Jones", and "Mr. R. H. Brown".

10. The tenth part of the document is a list of names and addresses, which appears to be a directory or a list of contacts. The names are written in a cursive script, and the addresses are listed below them. The list includes names such as "Mr. J. H. Smith", "Mr. W. H. Jones", and "Mr. R. H. Brown".



III - VOTE DU BUDGET

SECTION DE FONCTIONNEMENT - DETAIL DES DEPENSES

A1

III

Chap/ art (1)	Libellé (1)	Crédits ouverts (BP+DM+ RAR 2013)	Crédits employés (ou restant à employer)			Crédits annulés
			Mandats émis	Charges rattachées	Restes à réaliser au 31/12	
6236	Catalogues et imprimés	1 000,00	524,56	0,00	0,00	475,44
6237	Publications	30 000,00	5 896,85	0,00	0,00	24 103,15
6238	Frais divers de publicité	1 000,00	0,00	0,00	0,00	1 000,00
6251	Voyages et déplacements	10 000,00	7 684,05	0,00	0,00	2 315,95
6256	Missions	10 000,00	0,00	0,00	0,00	10 000,00
6257	Réceptions	3 000,00	121,53	0,00	0,00	2 878,47
6261	Frais d'affranchissement	100 000,00	53 988,21	0,00	0,00	46 011,79
6262	Frais de télécommunication	17 000,00	21 244,94	0,00	0,00	0,00
627	Services bancaires et assimil	10 000,00	145,34	0,00	0,00	9 854,66
6281	Concours divers (cotisations)	0,00	0,00	0,00	0,00	0,00
62872	Remb. budgets annexes, régies mu	18 666,00	0,00	0,00	0,00	18 666,00
6288	Autres services extérieurs	0,00	0,00	0,00	0,00	0,00
635	Aut. impôts, taxes, vers. assim.	0,00	0,00	0,00	0,00	0,00
63512	Taxes foncières	2 000,00	2 497,00	0,00	0,00	0,00
63513	Autres impôts locaux	0,00	0,00	0,00	0,00	0,00
6353	Impôts indirects	0,00	0,00	0,00	0,00	0,00
6355	Taxes & impôts sur véhicules	1 000,00	672,00	0,00	0,00	328,00
6358	Autres droits	0,00	0,00	0,00	0,00	0,00
637	Autres impôts & taxes	0,00	0,00	0,00	0,00	0,00
012	Charges de personnel	1 223 400,00	1 222 457,95	0,00	0,00	942,05
012	CHARGES DE PERSONNEL	0,00	0,00	0,00	0,00	0,00
6215	Personnel affecté par collect	12 000,00	0,00	0,00	0,00	12 000,00
6218	Autre personnel extérieur	0,00	22 893,29	0,00	0,00	0,00
6332	Cotisations au FNAL	3 000,00	3 903,18	0,00	0,00	0,00
6336	Cotisation CNG, CG de la FPT	3 600,00	4 139,76	0,00	0,00	0,00
6338	Autres impôts & taxes	1 800,00	2 342,07	0,00	0,00	0,00
6411	Personnel titulaire	0,00	0,00	0,00	0,00	0,00
64111	Rémunération principale (PT)	500 000,00	341 602,43	0,00	0,00	158 397,57
64112	NBI, SUPPLEMENT FAMILIAL DE TRAI	15 000,00	13 657,70	0,00	0,00	1 342,30
64118	AUTRES INDEMNITES	60 000,00	75 475,95	0,00	0,00	0,00
6413	Personnel non titulaire	0,00	0,00	0,00	0,00	0,00
64131	REMUNERATION	170 000,00	155 631,64	0,00	0,00	14 368,36
6416	Emplois d'insertion	0,00	226,35	0,00	0,00	0,00
64161	Emplois jeunes	0,00	0,00	0,00	0,00	0,00
64168	Autres	195 000,00	297 045,07	0,00	0,00	0,00
6451	Cotisations à l'URSSAF	75 000,00	96 906,44	0,00	0,00	0,00
6453	Cotisations caisses retraite	132 000,00	151 039,14	0,00	0,00	0,00
6454	Cotisations ASSÉDIC	20 000,00	27 424,79	0,00	0,00	0,00
6455	Cotisations Assurances Personnel	10 000,00	131,64	0,00	0,00	9 868,36
6456	Cotisations FNC suppl.fam.	24 000,00	28 093,10	0,00	0,00	0,00
6475	Médecine du travail	2 000,00	1 945,40	0,00	0,00	54,60

(1) Détailler les chapitres budgétaires par article conformément au plan de comptes appliqué par la commune ou l'établissement.  
(2) Si le mandatement des ICNE de l'exercice est inférieur au montant de l'exercice N-1, le montant du compte 68112 sera négatif.  
(3) Si la commune ou l'établissement applique le régime des provisions semi-budgétaires.  
(4) Cf. définition du chapitre des opérations d'ordre, DF 042 = RI 040.  
(5) Dont 675 et 676.  
(6) Le compte 6815 peut figurer dans le détail du chapitre 042 si la commune ou l'établissement applique le régime des provisions budgétaires.  
(7) Chapitre destiné à retracer les opérations particulières telles que les opérations de stocks ou liées à la tenue d'un inventaire permanent simplifié.

12

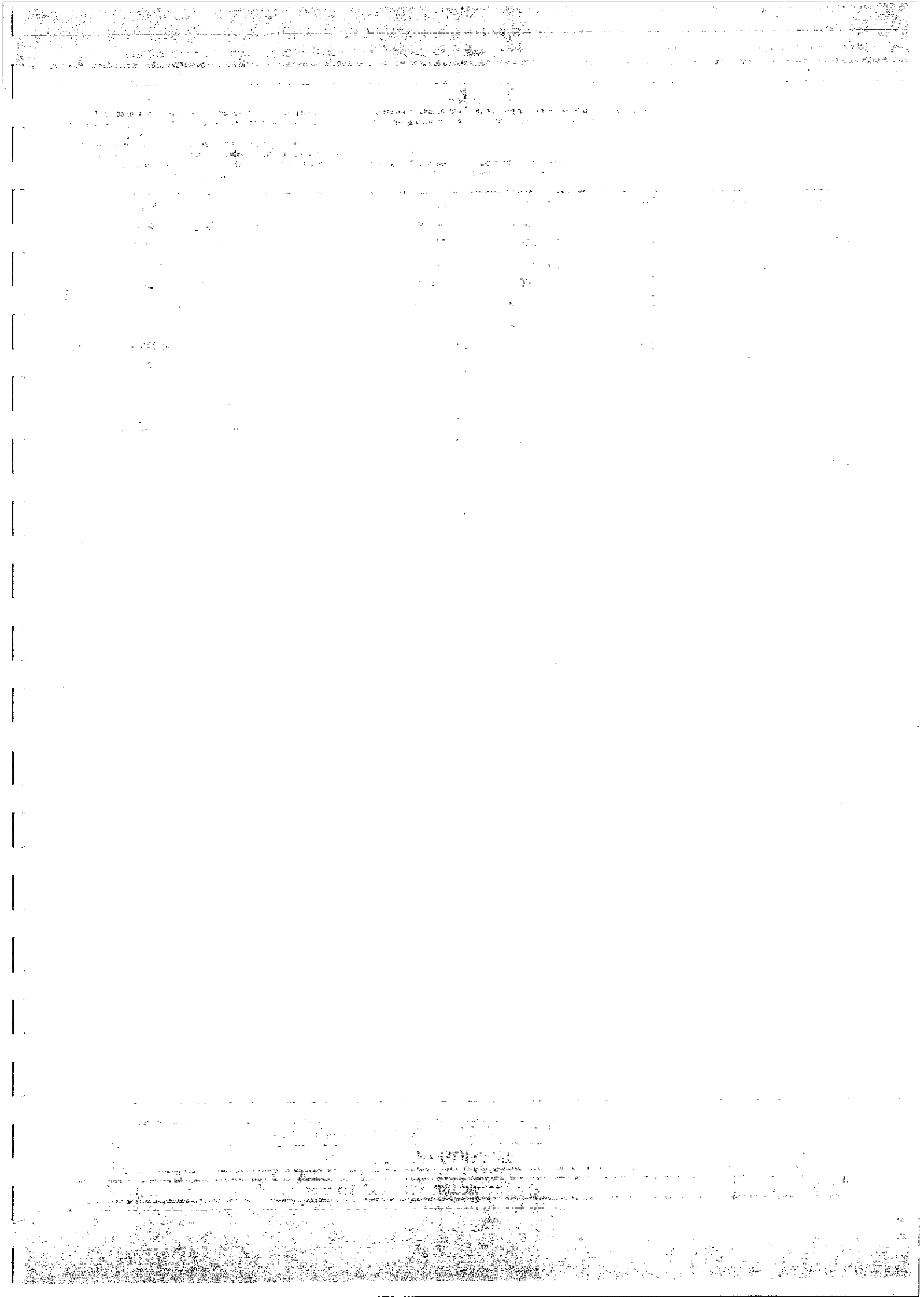

III - VOTE DU BUDGET

SECTION DE FONCTIONNEMENT - DETAIL DES DEPENSES

A1

III

Chap/ art (1)	Libellé (1)	Crédits ouverts (BP+DM+ RAR 2013)	Crédits employés (ou restant à employer)		Crédits annulés
			Mandats émis	Charges rattachées	Restes à réaliser au 31/12
6478	Autres charges sociales	0,00	0,00	0,00	0,00
6483	Cessat" progres. activité	0,00	0,00	0,00	0,00
6488	Autres charges	0,00	0,00	0,00	0,00
014	Atténuations de produits	0,00	0,00	0,00	0,00
65	Autres charges gestion courante	63 000,00	28 301,86	0,00	34 698,14
6521	Déficit budgets annexes	0,00	0,00	0,00	0,00
6531	Indemnités élus	38 000,00	25 834,65	0,00	12 165,35
6532	Frais de mission élus	0,00	0,00	0,00	0,00
6533	Collations retraite élus	5 000,00	1 123,81	0,00	3 876,19
654	Pertes sur créances irrécouv.	20 000,00	1 343,40	0,00	18 656,60
6554	Contribution organ. regroup.	0,00	0,00	0,00	0,00
6555	Contributions au CNFPT	0,00	0,00	0,00	0,00
65735	Groupements de collectivités	0,00	0,00	0,00	0,00
657351	Subv au GFP de rattachement	0,00	0,00	0,00	0,00
657358	subv aux autres groupements	0,00	0,00	0,00	0,00
656	Frais de fonct. des grps d'élus	0,00	0,00	0,00	0,00
6561	Frais de personnel	0,00	0,00	0,00	0,00
TOTAL = DEPENSES DE GESTION DES SERVICES (a) = (011+012+014+65+656)		8 596 066,00	8 311 305,56	55 098,36	229 662,08
66	Charges financières (b)	40 335,00	27 464,60	7 600,00	5 270,40
661	Charges d'intérêts	0,00	0,00	0,00	0,00
6611	Intérêts des emprunts,dettes	0,00	0,00	0,00	0,00
66111	Intérêts réglés à l'échéance	38 005,00	29 964,60	0,00	8 040,40
66112	CNE rattachés	2 330,00	-2 500,00	7 600,00	0,00
6618	Intérêts des autres dettes	0,00	0,00	0,00	0,00
668	Autres charges financières	0,00	0,00	0,00	0,00
67	Charges exceptionnelles (c)	30 000,00	12 315,42	0,00	17 684,58
6718	Autres charges exceptionnelles.	10 000,00	180,00	0,00	9 820,00
673	Titres annulés (exerc. antér.)	20 000,00	12 135,42	0,00	7 864,58
678	Autres charges exception.	0,00	0,00	0,00	0,00
68	Dotations aux provisions (d)(3)	910 000,00	0,00	0,00	910 000,00
681	Dot" amo. prov. - Charges fonct.	0,00	0,00	0,00	0,00
6815	Dot.aux provis.pour risques	910 000,00	0,00	0,00	910 000,00
6875	Dot.provis.risques exception.	0,00	0,00	0,00	0,00
022	Dépenses imprévues Fonct (e)	53 613,93			
TOTAL DES DEPENSES REELLES = a+b+c+d+e		9 630 014,93	8 351 085,58	62 698,36	1 216 230,99
023	Virement à la sect' d'investis.	207 699,90	0,00		
042	Opérations d'ordre entre section (4)(5)(6)	353 386,07	353 386,07		0,00
675	Valeur comptable immob. cédées	0,00	0,00		0,00

(1) Détailler les chapitres budgétaires par article conformément au plan de comptes appliqué par la commune ou l'établissement.

(2) Si le mandatement des CNE de l'exercice est inférieur au montant de l'exercice N-1, le montant du compte 6612 sera négatif.

(3) Si la commune ou l'établissement applique le régime des provisions sansi-budgétaires.

(4) Cf. définition du chapitre des opérations d'ordre, OF 042 = RI 040.

(5) Dont 675 et 676.

(6) Le compte 6815 peut figurer dans le détail du chapitre 042 si la commune ou l'établissement applique le régime des provisions budgétaires.

(7) Chapitre destiné à retracer les opérations particulières telles que les opérations de stocks ou liées à la tenue d'un inventaire permanent simplifié.

On the 1st of January 1900, the following persons were present at the meeting of the Board of Directors of the Company:

Mr. J. H. Smith, President  
Mr. W. H. Jones, Vice President  
Mr. R. H. Brown, Secretary

The meeting was called to order by the President, and the minutes of the last meeting were read and approved.

The following report was presented by the Secretary:

The Company has during the year ended December 31, 1900, received from the Government of the United States the sum of \$10,000, which has been applied to the purchase of land for the purpose of establishing a national monument.

The following is a list of the names of the persons who have contributed to the fund for the purchase of land:

Mr. J. H. Smith, \$5,000  
Mr. W. H. Jones, \$2,500  
Mr. R. H. Brown, \$1,000

The meeting adjourned until the next meeting of the Board of Directors, which will be held on the 1st of February, 1901.

Attest: My hand and the seal of the Company this 1st day of January, 1900.

J. H. Smith, President

W. H. Jones, Vice President

R. H. Brown, Secretary

The following is a list of the names of the persons who have contributed to the fund for the purchase of land:

Mr. J. H. Smith, \$5,000  
Mr. W. H. Jones, \$2,500  
Mr. R. H. Brown, \$1,000

The meeting adjourned until the next meeting of the Board of Directors, which will be held on the 1st of February, 1901.

Attest: My hand and the seal of the Company this 1st day of January, 1900.

J. H. Smith, President

W. H. Jones, Vice President

R. H. Brown, Secretary

The following is a list of the names of the persons who have contributed to the fund for the purchase of land:

Mr. J. H. Smith, \$5,000  
Mr. W. H. Jones, \$2,500  
Mr. R. H. Brown, \$1,000

The meeting adjourned until the next meeting of the Board of Directors, which will be held on the 1st of February, 1901.

Attest: My hand and the seal of the Company this 1st day of January, 1900.

J. H. Smith, President

W. H. Jones, Vice President

R. H. Brown, Secretary

III - VOTE DU BUDGET		III
SECTION DE FONCTIONNEMENT - DETAIL DES DEPENSES		A1

Chap/ art (1)	Libellé (1)	Crédits ouverts (BP+DM+ RAR 2013)	Mandats émis	Charges rattachées	Restes à réaliser au 31/12	Crédits annulés
6811	Dot.amort.immos incorp.& corp	353 386,07	353 386,07			0,00
TOTAL DES PRELEVEMENTS AU PROFIT DE LA SECTION D'INVESTISSEMENT		561 085,97	353 386,07			207 699,90
043	Op. ordre intérieur de section (7)	0,00	0,00			0,00
TOTAL DES DEPENSES D'ORDRE		561 085,97	353 386,07			207 699,90
L'EXERCICE (= Total des opérations réelles et d'ordre)		10 191 100,90	8 704 471,65	62 698,36	0,00	1 423 930,89
Pour information		D 002 Déficit de fonctionnement reporté de 2013				
		0,00				

Montant des ICNE de l'exercice	7 600,00
Montant de l'exercice 2013	2 500,00
= Différence ICNE 2014 - ICNE 2013	5 100,00

Détail du calcul des ICNE au compte 66112 (2)

(1) Détailler les chapitres budgétaires par article conformément au plan de comptes appliqué par la commune ou l'établissement.  
(2) Si le mandatement des ICNE de l'exercice est inférieur au montant de l'exercice N-1, le montant du compte 66112 sera négatif.  
(3) Si la commune ou l'établissement applique le régime des provisions semi-budgétaires.  
(4) Cf. définition du chapitre des opérations d'ordre, DF 042 = RI 040.  
(5) Dont 675 et 676.  
(6) Le compte 6815 peut figurer dans le détail du chapitre 042 si la commune ou l'établissement applique le régime des provisions budgétaires.  
(7) Chapitre destiné à retracer les opérations particulières telles que les opérations de stocks ou liées à la tenue d'un inventaire permanent simplifié.

1. The first part of the report is a general introduction to the subject of the study. It discusses the importance of the problem and the objectives of the research. It also mentions the scope of the study and the methods used.

2. The second part of the report is a detailed description of the experimental work. It includes a description of the apparatus used, the procedure followed, and the results obtained. It also discusses the errors and limitations of the experiment.

3. The third part of the report is a discussion of the results. It compares the results with the theoretical predictions and with the results of other experiments. It also discusses the implications of the results and the conclusions drawn from the study.

4. The fourth part of the report is a conclusion. It summarizes the main findings of the study and states the conclusions drawn from the results. It also mentions the limitations of the study and suggests areas for further research.

1. The first part of the report is a general introduction to the subject of the study. It discusses the importance of the problem and the objectives of the research. It also mentions the scope of the study and the methods used.

2. The second part of the report is a detailed description of the experimental work. It includes a description of the apparatus used, the procedure followed, and the results obtained. It also discusses the errors and limitations of the experiment.

3. The third part of the report is a discussion of the results. It compares the results with the theoretical predictions and with the results of other experiments. It also discusses the implications of the results and the conclusions drawn from the study.

4. The fourth part of the report is a conclusion. It summarizes the main findings of the study and states the conclusions drawn from the results. It also mentions the limitations of the study and suggests areas for further research.

III - VOTE DU BUDGET

SECTION DE FONCTIONNEMENT - DETAIL DES RECETTES

A2

Chap/ art (1)	Libellé (1)	Crédits ouverts (BP+DM+ RAR 2013)	Crédits employés (ou restant à employer)		Restes à réaliser au 31/12	Crédits annulés
			Titres émis	Produits rattachés		
013	Atténuations de charges	28 000,00	94 004,27	13 343,14	0,00	0,00
6419	Remb. rémunérations de personnel	0,00	61 107,19	13 343,14	0,00	0,00
6459	Remb. sur charges de Sécu.	0,00	0,00	0,00	0,00	0,00
6479	Remb. autres charges sociales	28 000,00	32 897,08	0,00	0,00	0,00
70	Produits des services	50 000,00	45 367,84	7 200,00	0,00	0,00
70328	Autres droits de stationnement	10 000,00	10 000,00	0,00	0,00	0,00
706	Prestations de service	0,00	0,00	0,00	0,00	0,00
70612	Redevance spéciale d'enl. ordure	0,00	0,00	0,00	0,00	0,00
7068	Autres redevances et droits	0,00	0,00	0,00	0,00	0,00
70688	Autres prestations de services	40 000,00	35 367,84	7 200,00	0,00	0,00
70872	Remb par budgets annexes	0,00	0,00	0,00	0,00	0,00
70878	Remb par autres redevables	0,00	0,00	0,00	0,00	0,00
73	Impôts et taxes	400,00	0,00	0,00	0,00	400,00
731	Impôts locaux	400,00	0,00	0,00	0,00	0,00
7311	Contributions directes	0,00	0,00	0,00	0,00	0,00
7331	Taxe enlèv.ordures ménagères	0,00	0,00	0,00	0,00	0,00
74	Dotations et participations	6 914 132,74	6 328 025,82	1 372 115,00	0,00	0,00
7471	Subv.état	0,00	0,00	0,00	0,00	0,00
74711	Emplois jeunes	0,00	0,00	0,00	0,00	0,00
74718	Autres	129 000,00	180 057,83	0,00	0,00	0,00
7472	Subv. région	0,00	0,00	0,00	0,00	0,00
7473	Subv. département	0,00	0,00	0,00	0,00	0,00
7474	Subventions communes	0,00	0,00	0,00	0,00	0,00
7475	Groupeements de collectivités	0,00	0,00	0,00	0,00	0,00
74751	Particip du GFP de rattachement	0,00	0,00	0,00	0,00	0,00
74758	Particip des autres groupements	5 250 000,00	4 632 476,78	1 360 000,00	0,00	0,00
7478	Autres organismes	1 535 132,74	1 515 491,21	12 115,00	0,00	7 526,53
75	Autres produits gestion courante	109 600,00	69 785,72	0,00	0,00	39 814,28
752	Revenus des immeubles	9 600,00	11 412,90	0,00	0,00	0,00
7551	Excédent budgets annexes	40 000,00	0,00	0,00	0,00	40 000,00
758	Prod. divers de gest" courante	60 000,00	58 372,82	0,00	0,00	1 627,18
TOTAL = RECETTES DE GESTION DES SERVICES (a) = (70+73+74+75+013)		7 102 132,74	6 537 183,65	1 392 658,14	0,00	0,00
76	Produits financiers (b)	50,00	42,96	0,00	0,00	7,04
761	Produits de participations	0,00	0,00	0,00	0,00	0,00
764	Revenus valeurs mob. placement	50,00	3,39	0,00	0,00	46,61
768	Autres produits financiers	0,00	0,00	0,00	0,00	0,00
7681	Fonds sortie emprunt à risque	0,00	0,00	0,00	0,00	0,00
7688	Autres	0,00	39,57	0,00	0,00	0,00
77	Produits exceptionnels (c)	0,00	56 612,85	0,00	0,00	0,00
7718	Autres produits except. gestion	0,00	237,27	0,00	0,00	0,00
773	Mandats annulés (exerc. antérieur)	0,00	55 580,35	0,00	0,00	0,00
775	Produits des cessions d'immob.	0,00	0,00	0,00	0,00	0,00
778	Autres produits exceptionnels	0,00	0,00	0,00	0,00	0,00
7788	Produits exceptionnels divers	0,00	795,23	0,00	0,00	0,00
78	Repriise sur amort et provisions (d) (2)	0,00	0,00	0,00	0,00	0,00
TOTAL DES RECETTES REELLES = a+b+c+d		7 102 182,74	6 593 839,46	1 392 658,14	0,00	0,00
042	Opérations d'ordre entre section (3)/(4)/(5)	0,00	0,00	0,00	0,00	0,00

(1) Détailler les chapitres budgétaires par article conformément au plan de comptes appliqué par la commune ou l'établissement.  
(2) Si la commune ou l'établissement applique le régime des provisions semi-budgétaires.  
(3) Cf. définitions du chapitre des opérations d'ordre, RF 042 = DI 040.  
(4) Dont 776.  
(5) Le compte 7815 peut figurer dans le détail du chapitre 042 si la commune ou l'établissement applique le régime des provisions budgétaires.  
(6) Chapitre destiné à retracer les opérations particulières telles que les opérations de stocks ou liées à la tenue d'un inventaire permanent simplifié.

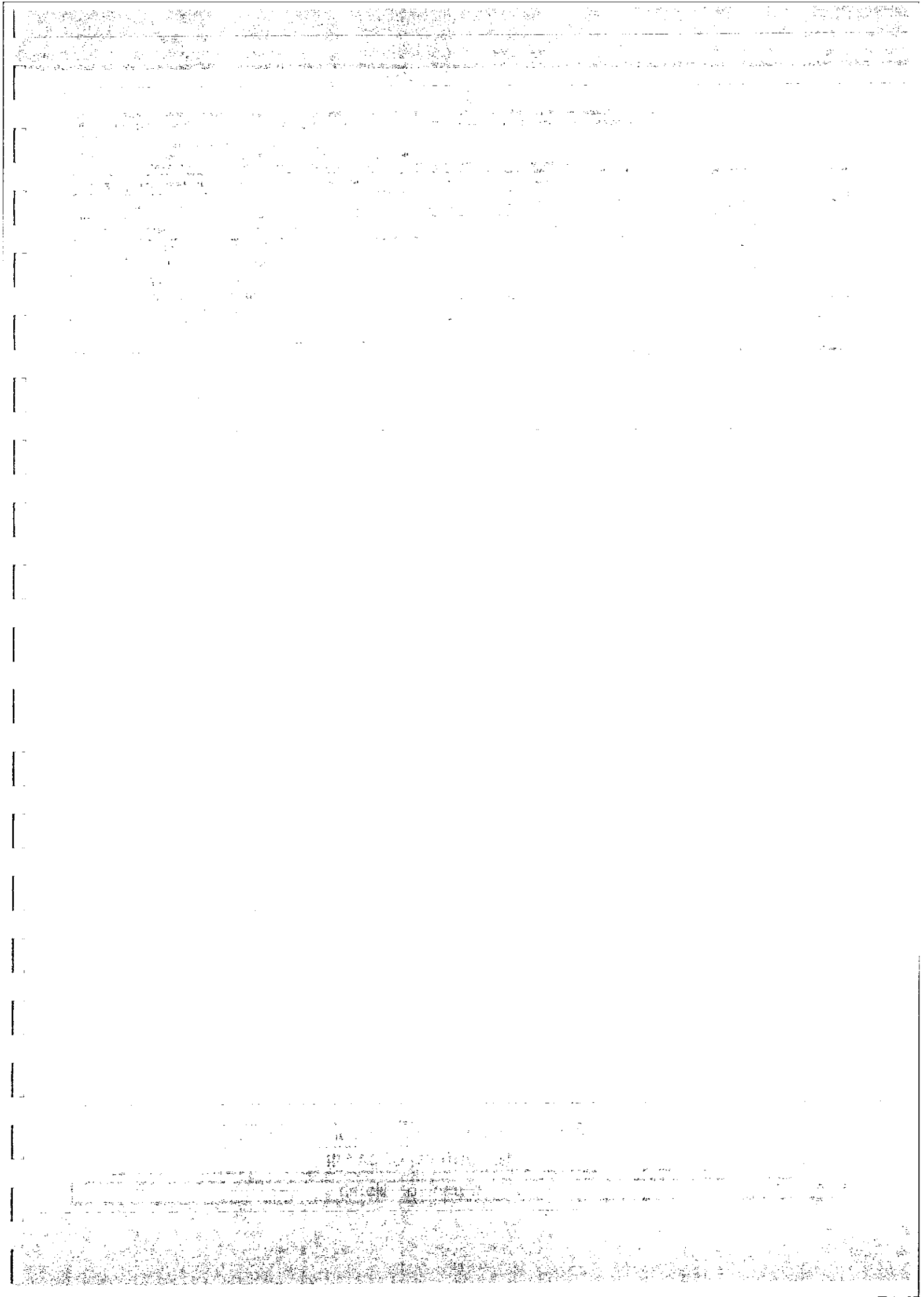



III - VOTE DU BUDGET		III
SECTION DE FONCTIONNEMENT - DETAIL DES RECETTES		A2

Chap/ art (1)	Libellé (1)	Credits ouverts (BP+DM+ RAR 2013)	Titres émis	Produits rattachés	Restes à réaliser au 31/12	Credits annulés
722	Immobilisations corporelles	0,00	0,00	0,00		0,00
776	Dif. réal. reprise au résultat	0,00	0,00	0,00		0,00
777	Subv.transférées au résultat	0,00	0,00	0,00		0,00
7785	Excéd.invt repris au cpte résul	0,00	0,00	0,00		0,00
043	Op. ordre intérieur de section (6)	0,00	0,00	0,00		0,00
TOTAL DES RECETTES D'ORDRE		0,00	0,00	0,00		0,00
L'EXERCICE (= Total des opérations réelles et d'ordre)		7 102 182,74	6 593 839,46	1 392 658,14	0,00	0,00
Pour information		R 002 Excédent de fonctionnement reporté de 2013				
		3 088 918,16				

Détail du calcul des ICNE au compte 7622	
Montant des ICNE de l'exercice	0,00
Montant de l'exercice 2013	0,00
= Différence ICNE 2014 - ICNE 2013	0,00

(1) Détailler les chapitres budgétaires par article conformément au plan de comptes appliqué par la commune ou l'établissement.  
(2) Si la commune ou l'établissement applique le régime des provisions semi-budgétaires.  
(3) Cf. définitions du chapitre des opérations d'ordre, Rf 042 = DI 040.  
(4) Dont 776.  
(5) Le compte 7815 peut figurer dans le détail du chapitre 042 si la commune ou l'établissement applique le régime des provisions budgétaires.  
(6) Chapitre destiné à retracer les opérations particulières telles que les opérations de stocks ou liées à la tenue d'un inventaire permanent simplifié.

16

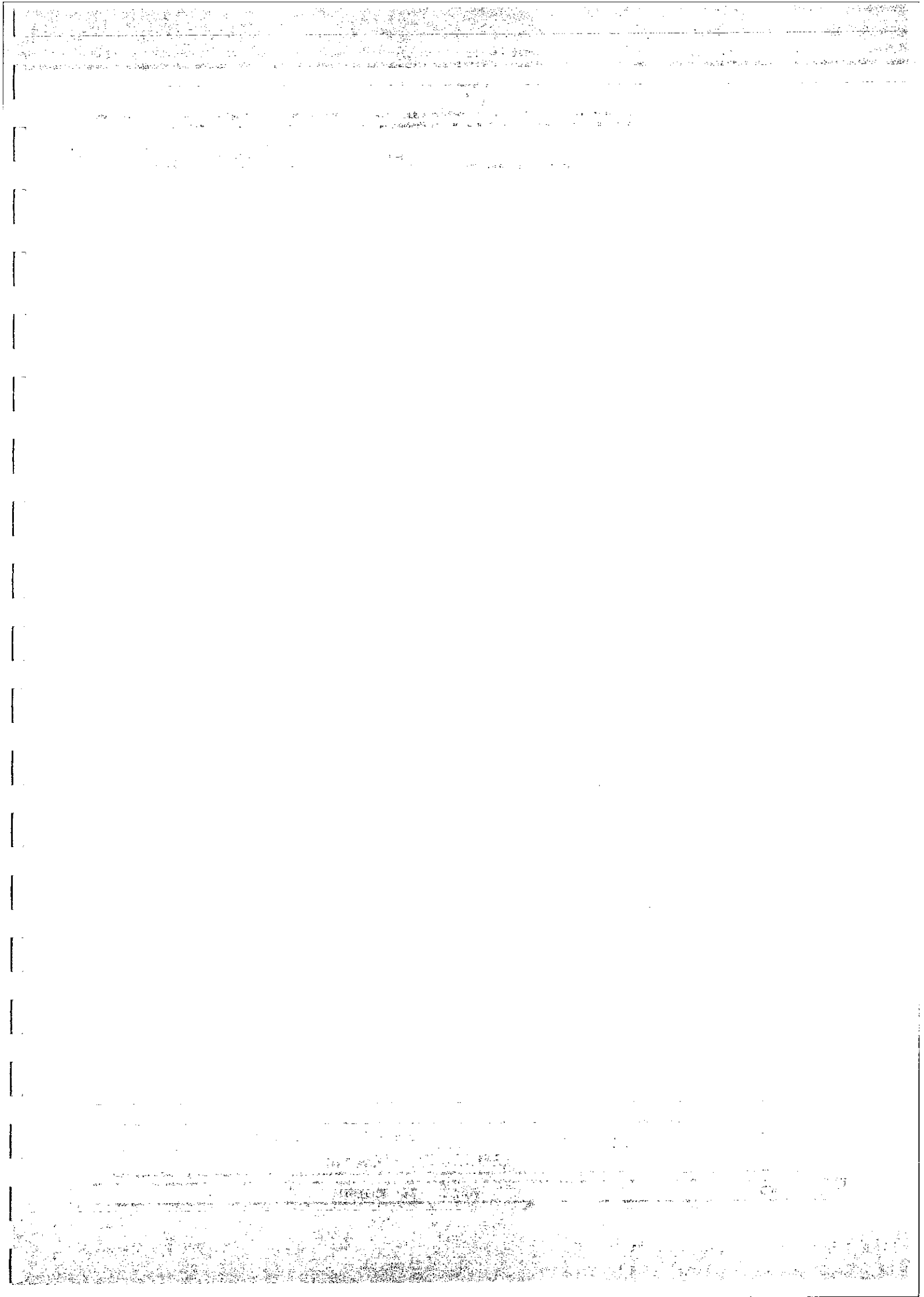

III - VOTE DU BUDGET

SECTION D'INVESTISSEMENT - DETAIL DES DEPENSES

B1

Chap/ art(1)	Libellé (1)	Crédits ouverts (BP+DM+RAR 2013)	Mandats émis	Restes à réaliser au 31/12	Crédits annulés
010	Stocks	0,00	0,00	0,00	0,00
20	Immobilisations incorporelles (sauf opérations et 204)	20 000,00	0,00	18 960,00	1 040,00
20	Immobilisations incorporelles	0,00	0,00	0,00	0,00
202	Frais doc. urbanisme, numérisat	0,00	0,00	0,00	0,00
2031	Frais d'études	0,00	0,00	0,00	0,00
205	Concessions et droits simil.	16 800,00	0,00	16 800,00	0,00
2051	Concession	0,00	0,00	0,00	0,00
204	Subventions d'équipement versées (sauf opérations)	0,00	0,00	0,00	0,00
21	Immobilisations corporelles (sauf opérations)	741 525,02	133 368,02	104 944,36	503 212,64
211	Terrains	0,00	0,00	0,00	0,00
2111	Terrains nus	0,00	0,00	0,00	0,00
2118	Terrains	0,00	0,00	0,00	0,00
2128	Agencements & aménagements	0,00	0,00	0,00	0,00
21318	Autres bâtiments publics	143 525,02	70 570,56	1 128,00	71 826,46
2138	Autres constructions	20 000,00	0,00	0,00	20 000,00
2151	Réseaux de voirie	45 000,00	0,00	0,00	45 000,00
21571	Matériel roulant	70 000,00	0,00	0,00	70 000,00
2158	Autres matériels & outillage	13 000,00	791,10	0,00	12 208,90
21783	Matériel de bureau et informat.	0,00	0,00	0,00	0,00
2181	Installations générales	40 000,00	0,00	0,00	40 000,00
2182	Matériel de transport	150 000,00	7 336,00	87 184,80	55 479,20
2183	Matériel de bureau et info.	10 000,00	7 232,57	632,76	2 134,67
2184	Mobilier	0,00	390,00	0,00	0,00
2188	Autres immo corporelles	250 000,00	47 047,79	14 852,80	188 099,41
22	Immos reçues en affectation (sauf opérations)	0,00	0,00	0,00	0,00
23	Immobilisations en cours (sauf opérations)	0,00	0,00	0,00	0,00
2312	Aménagements de terrains	0,00	0,00	0,00	0,00
2313	Immos en cours-constructions	0,00	0,00	0,00	0,00
2315	Immos en cours-inst.tech.	0,00	0,00	0,00	0,00
Total des dépenses d'équipement		761 525,02	133 368,02	123 904,36	504 252,64
10	Dotations Fonds divers Réserves	0,00	0,00	0,00	0,00
1068	Excédents de fonctionnement	0,00	0,00	0,00	0,00
13	Subventions d'investissement	0,00	0,00	0,00	0,00
1312	Régions	0,00	0,00	0,00	0,00
1313	Départements	0,00	0,00	0,00	0,00
1321	Etat & établ.nationaux	0,00	0,00	0,00	0,00
1328	Autres	0,00	0,00	0,00	0,00
16	Remboursement d'emprunts	100 000,00	95 656,35	0,00	4 343,65
16	Emprunts et dettes assimilées	0,00	0,00	0,00	0,00
1641	Emprunts en euros	100 000,00	95 656,35	0,00	4 343,65
165	Dépôts et cautionnements reçus	0,00	0,00	0,00	0,00
18	Compte de liaison	0,00	0,00	0,00	0,00
26	Participations et créances ratta	0,00	0,00	0,00	0,00
266	Autres formes de particip.	0,00	0,00	0,00	0,00
27	Autres immos financières	0,00	0,00	0,00	0,00
27638	Autres établissements publics	0,00	0,00	0,00	0,00
020	Dépenses imprévues invest	0,00	0,00	0,00	0,00
Total des dépenses financières		100 000,00	95 656,35	0,00	4 343,65
Total des dépenses d'opérations pour compte de tiers		0,00	0,00	0,00	0,00
TOTAL DEPENSES REELLES		861 525,02	229 024,37	123 904,36	508 596,29

tr

100-100000-100000

100-100000-100000

100-100000-100000

100-100000-100000

100-100000-100000

100-100000-100000

100-100000-100000

100-100000-100000

100-100000-100000

100-100000-100000

100-100000-100000

100-100000-100000

100-100000-100000

100-100000-100000

100-100000-100000

100-100000-100000

100-100000-100000

100-100000-100000

100-100000-100000

100-100000-100000

100-100000-100000

100-100000-100000

100-100000-100000

100-100000-100000

100-100000-100000

100-100000-100000

100-100000-100000

100-100000-100000

100-100000-100000

100-100000-100000

100-100000-100000

100-100000-100000

100-100000-100000

100-100000-100000

100-100000-100000

100-100000-100000

100-100000-100000

100-100000-100000

100-100000-100000

100-100000-100000

USTOM - 33 - USTOM	CA	2014
--------------------	----	------

III - VOTE DU BUDGET	III
SECTION D'INVESTISSEMENT - DETAIL DES DEPENSES	B1

Chap/ art(1)	Libellé (1)	Crédits ouverts (BP+DM+ RAR 2013)	Mandats émis	Restes à réaliser au 31/12	Crédits annulés
040	Opérations d'ordre entre section (4)	0,00	0,00	0,00	0,00
	Charges transférées (6)	0,00	0,00	0,00	0,00
139	Subv. d'inv. transf.cpte.résulta	0,00	0,00	0,00	0,00
13912	Régions	0,00	0,00	0,00	0,00
13913	Départements	0,00	0,00	0,00	0,00
139141	Commune membre du GFP	0,00	0,00	0,00	0,00
192	plus/moins value cession d'immo	0,00	0,00	0,00	0,00
211	Terrains	0,00	0,00	0,00	0,00
2181	installations générales	0,00	0,00	0,00	0,00
2182	Matériel de transport	0,00	0,00	0,00	0,00
2213	Terrains aménagés hors voirie	0,00	0,00	0,00	0,00
27635	Créances group.de collectiv.	0,00	0,00	0,00	0,00
28	Amortissements des immo.	0,00	0,00	0,00	0,00
28051	Concessions et droits similaires	0,00	0,00	0,00	0,00
2813	Constructions	0,00	0,00	0,00	0,00
28138	Rep. amort.autres constructions	0,00	0,00	0,00	0,00
281538	Rep. amort.autres réseaux	0,00	0,00	0,00	0,00
28183	Matériel de bureau informatique	0,00	0,00	0,00	0,00
28188	Autres immos corporelles	0,00	0,00	0,00	0,00
041	Opérations patrimoniales (7)	0,00	0,00	0,00	0,00
1321	Etat & établ.nationaux	0,00	0,00	0,00	0,00
TOTAL DES DEPENSES D'INVESTISSEMENT DE L'EXERCICE (= Total des opérations réelles et d'ordre)		861 525,02	229 024,37	123 904,36	508 596,29
Pour information D001 Solde d'exécution négatif reporté de 2013		0,00			

(1) Détailler les chapitres budgétaires par article conformément au plan de comptes appliqué par la commune ou l'établissement.

(2) Voir état III B3 pour le détail des opérations d'équipement.

(3) Voir annexes IV A9 pour le détail des opérations pour compte de tiers.

(4) Cf. définitions du chapitre d'opérations d'ordre, DI 040=RF 042.

(5) Les comptes 15, 29, 39, 49 et 59 peuvent figurer dans le détail du chapitre 040 si la commune ou l'établissement applique le régime des provisions budgétaires.

(6) Dont 192.

(7) Cf. définitions du chapitre des opérations d'ordre, DI 041 = RI 041.

18

THE UNIVERSITY OF CHICAGO

PHYSICS DEPARTMENT  
5712 S. DICKINSON AVE.  
CHICAGO, ILL. 60637

TEL: 773-936-5000 FAX: 773-936-5001

III - VOTE DU BUDGET  
SECTION D'INVESTISSEMENT - DETAIL DES RECETTES  
B2

Chap/ art(1)	Libellé (1)	Credits ouverts (BP+DM+RAR 2013)	Titres émis	Restes à réaliser au 31/12	Credits annulés
010	Stocks	0,00	0,00	0,00	0,00
13	Subventions d'investissement	30 000,00	20 379,14	0,00	9 620,86
1312	Subv.équip.transf.régions	0,00	0,00	0,00	0,00
1313	Subv.équip.transf.département	0,00	0,00	0,00	0,00
1318	Autres	0,00	0,00	0,00	0,00
1321	Etat & etabl.nationaux	0,00	0,00	0,00	0,00
1323	Départements	0,00	0,00	0,00	0,00
1326	Autres EPL	30 000,00	20 379,14	0,00	9 620,86
1328	Autres	0,00	0,00	0,00	0,00
16	Emprunts et dettes assimilées (hors 165)	20 000,00	20 000,00	0,00	0,00
1641	Emprunts en euros	0,00	0,00	0,00	0,00
1676	Dettes envers locataires	20 000,00	20 000,00	0,00	0,00
20	Immobilisations incorporées (sauf 204)	0,00	0,00	0,00	0,00
2031	Frais d'études	0,00	0,00	0,00	0,00
204	Subventions d'équipement versées	0,00	0,00	0,00	0,00
21	Immobilisations corporelles	0,00	0,00	0,00	0,00
21571	Matériel roulant	0,00	0,00	0,00	0,00
2188	Autres immo corporelles	0,00	0,00	0,00	0,00
22	Immos reçues en affectation	0,00	0,00	0,00	0,00
23	Immobilisations en cours	0,00	0,00	0,00	0,00
Total des recettes d'équipement		50 000,00	40 379,14	0,00	9 620,86
10	Dotations Fonds divers Réserves	65 000,00	65 554,00	0,00	0,00
10222	FC TVA	65 000,00	65 554,00	0,00	0,00
1068	Excédents de fonctionnement	0,00	0,00	0,00	0,00
138	Subventions d'investissement	160 000,00	0,00	0,00	160 000,00
1388	Autres	160 000,00	0,00	0,00	160 000,00
18	Compte de liaison	0,00	0,00	0,00	0,00
26	Participations et créances ratta	0,00	0,00	0,00	0,00
27	Autres immos financières	0,00	0,00	0,00	0,00
024	Produits des cessions	0,00	0,00	0,00	0,00
Total des recettes financières		225 000,00	65 554,00	0,00	159 446,00
Total des recettes d'opérations pour compte de tiers		0,00	0,00	0,00	0,00
TOTAL DES RECETTES REELLES		275 000,00	105 933,14	0,00	169 066,86
021	Virement de la section de fonct.	207 699,90			
040	Opérations d'ordre entre section (3)(4)	353 386,07	353 386,07		0,00
1068	Excédents de fonctionnement	0,00	0,00	0,00	0,00
13913	Départements	0,00	0,00	0,00	0,00
21318	Autres bâtiments publics	0,00	0,00	0,00	0,00
21571	Matériel roulant	0,00	0,00	0,00	0,00
28031	Amortis. frais d'études	882,40	882,40	0,00	0,00
28051	Concessions et droits similaires	95,68	95,68	0,00	0,00
281318	Autres bâtiments publics	9 134,14	9 134,14	0,00	0,00
28138	Amort. autres constructions	42 002,11	42 002,11	0,00	0,00
28153	Réseaux divers	0,00	0,00	0,00	0,00
281538	Amort. autres réseaux	4 084,81	4 084,81	0,00	0,00
281571	Matériel roulant voirie	199 921,50	199 921,50	0,00	0,00
28158	Amort. autres matériels technique	56 497,03	56 497,03	0,00	0,00
281783	Matériel de bureau	0,00	0,00	0,00	0,00
28182	Matériel de transport	0,00	0,00	0,00	0,00
28183	Matériel de bureau informatique	2 380,85	2 380,85	0,00	0,00
28184	Mobilier	601,95	601,95	0,00	0,00





III - VOTE DU BUDGET		III
SECTION D'INVESTISSEMENT - DETAIL DES RECETTES		B2

Chap art(1)	Libellé (1)	Crédits ouverts (BP+DM+ RAR 2013)	Titres émis	Restes à réaliser au 31/12	Crédits annulés
28188	Autres immos corporelles	37 785,60	37 785,60		0.00
TOTAL DES PRELEVEMENTS PROVENANT DE LA SECTION DE FONCTIONNEMENT					
041	Opérations patrimoniales (5)	0.00	0.00		0.00
1312	Subv.équip.transf.régions	0.00	0.00		0.00
1321	Etat & etabl.nationaux	0.00	0.00		0.00
1323	Départements	0.00	0.00		0.00
TOTAL DES RECETTES D'ORDRE					
		561 085,97	353 386,07		207 699,90
TOTAL DES RECETTES D'INVESTISSEMENT DE L'EXERCICE (= Total des recettes réelles et d'ordre)					
		836 085,97	459 319,21	0,00	376 766,76
Pour information		25 439,05			
R001 Solde d'exécution positif reporté de 2013					

(1) Détailler les chapitres budgétaires par article conformément au plan de comptes appliqué par la commune ou l'établissement.  
 (2) Voir annexes IV A9 pour le détail des opérations pour compte de tiers.  
 (3) Cf. définition du chapitre des opérations d'ordre, RI 040 = OF 042.  
 (4) Les comptes 15, 29, 38, 49 et 59 peuvent figurer dans le détail du chapitre 040 si la commune ou l'établissement applique le régime des provisions budgétaires.  
 (5) Cf. définitions du chapitre des opérations d'ordre, DI 041 = RI 041.

36

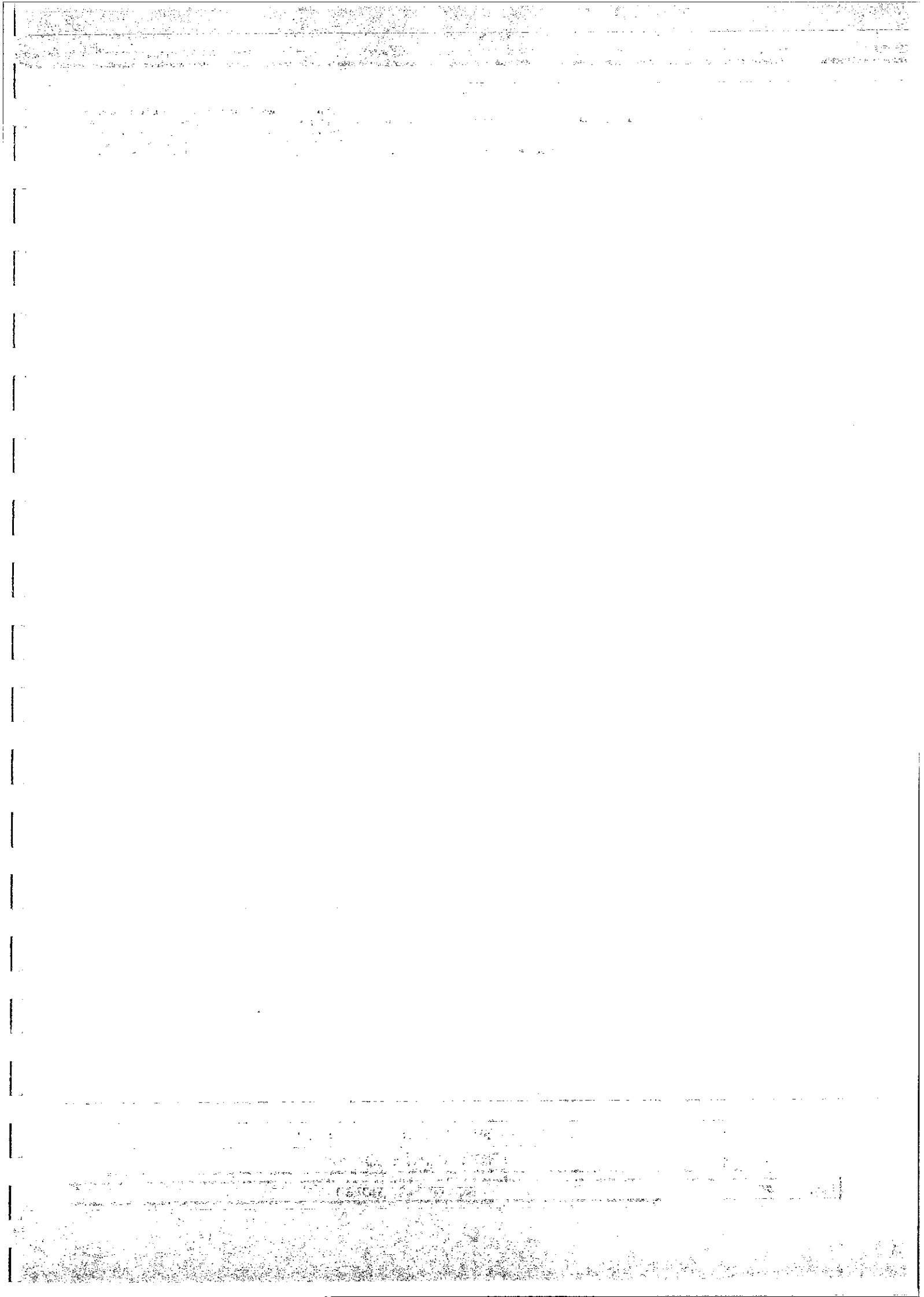

III - VOTE DU BUDGET	DETAIL DES CHAPITRES D'OPERATION D'EQUIPEMENT
III	B3

OPERATION D'EQUIPEMENT N° 0100  
LIBELLE : Equipements et Travaux Serv. Adm

Art. (1)	Libellé (1)	Eléments afférents à l'exercice					Cumul des réalisations (2)	Pour mémoire
		Credits ouverts (BP +DM + RAR 2013)	Mandats émis	Restes à réaliser au 31/12	Credits annulés			
DEPENSES								
20	Immobilisations incorporelles	0,00	4 915,80	6 468,17	0,00	0,00	4 915,80	B
204	Subventions d'équipement versées	0,00	0,00	0,00	0,00	0,00	0,00	
21	Immobilisations corporelles	0,00	4 915,80	6 468,17	0,00	0,00	4 915,80	
21318	Autres bâtiments publics	0,00	2 728,80	0,00	0,00	0,00	2 728,80	
2183	Matériel de bureau et info.	0,00	1 797,00	169,37	0,00	0,00	1 797,00	
2184	Mobilier	0,00	390,00	0,00	0,00	0,00	390,00	
2186	Autres immo corporelles	0,00	0,00	6 298,80	0,00	0,00	0,00	
22	Immos reçues en affectation	0,00	0,00	0,00	0,00	0,00	0,00	
23	Immobilisations en cours	0,00	0,00	0,00	0,00	0,00	0,00	

RECETTES (répartition) (Pour information)		Credits ouverts (BP + DM + RAR 2013)	Titres émis	Restes à réaliser au 31/12	Credits annulés	Cumul des réalisations (2)	Pour mémoire
		0,00	0,00	0,00	0,00	0,00	
<b>TOTAL RECETTES AFFECTEES</b>		0,00	0,00	0,00	0,00	0,00	0,00
13	Subventions d'investissement (sf 138)	0,00	0,00	0,00	0,00	0,00	0,00
16	Emprunts et dettes assimilées	0,00	0,00	0,00	0,00	0,00	0,00
20	Immobilisations incorporelles	0,00	0,00	0,00	0,00	0,00	0,00
204	Subventions d'équipement versées	0,00	0,00	0,00	0,00	0,00	0,00
21	Immobilisations corporelles	0,00	0,00	0,00	0,00	0,00	0,00
22	Immos reçues en affectation	0,00	0,00	0,00	0,00	0,00	0,00
23	Immobilisations en cours	0,00	0,00	0,00	0,00	0,00	0,00

Recettes - Dépenses	C-A	-4 915,80	D-B	-4 915,80
Solde du financement (3)	Pour l'exercice		En cumulé	

(1) Détailler les articles conformément au plan de comptes appliqué par la commune ou l'établissement.  
(2) Réalisations antérieures + réalisation de l'exercice.  
(3) Indiquer le signe algébrique.

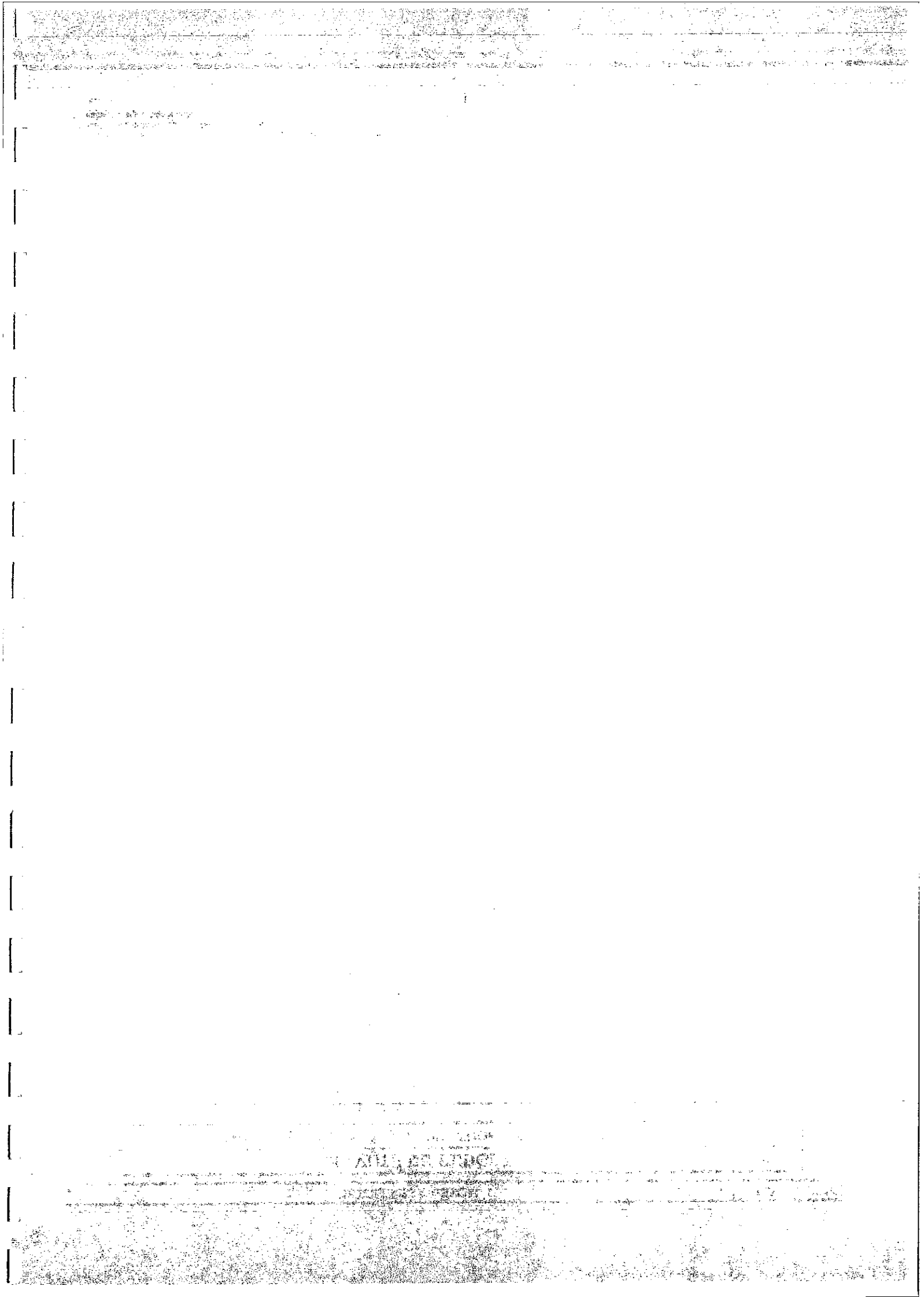

USTOM - 33 - USTOM	CA	2014
--------------------	----	------

III - VOTE DU BUDGET	III
DETAIL DES CHAPITRES D'OPERATION D'EQUIPEMENT	B3

OPERATION D'EQUIPEMENT N° 0102  
LIBELLE : Equipements et Traxx Serv. Techn  
POUR INFORMATION

Art. (1)	Libellé (1)	Eléments affectés à l'exercice					Cumul des réalisations (2)	Pour mémoire
		Credits ouverts (BP +DM + RAR 2013)	Mandats émis	Restes à réaliser au 31/12	Credits annulés			
DEPENSES								
20	Immobilisations incorporelles	0,00	3 354,96	88 312,80	0,00	3 354,96		
204	Subventions d'équipement versées	0,00	0,00	0,00	0,00	0,00		
21	Immobilisations corporelles	0,00	3 354,96	88 312,80	0,00	3 354,96		
21318	Autres bâtiments publics	0,00	0,00	1 128,00	0,00	0,00		
2182	Matériel de transport	0,00	0,00	87 184,80	0,00	0,00		
2188	Autres immo corporelles	0,00	3 354,96	0,00	0,00	3 354,96		
22	Immos reçues en affectation	0,00	0,00	0,00	0,00	0,00		
23	Immobilisations en cours	0,00	0,00	0,00	0,00	0,00		

RECETTES (répartition)		Eléments affectés à l'exercice					Cumul des réalisations (2)	Pour mémoire
(Pour information)		Crédits ouverts (BP +DM + RAR 2013)	Titres émis	Restes à réaliser au 31/12	Crédits annulés			
TOTAL RECETTES AFFECTEES								
13	Subventions d'investissement (sf 138)	0,00	0,00	0,00	0,00	0,00	0,00	0,00
16	Emprunts et dettes assimilées	0,00	0,00	0,00	0,00	0,00	0,00	0,00
20	Immobilisations incorporelles	0,00	0,00	0,00	0,00	0,00	0,00	0,00
204	Subventions d'équipement versées	0,00	0,00	0,00	0,00	0,00	0,00	0,00
21	Immobilisations corporelles	0,00	0,00	0,00	0,00	0,00	0,00	0,00
22	Immos reçues en affectation	0,00	0,00	0,00	0,00	0,00	0,00	0,00
23	Immobilisations en cours	0,00	0,00	0,00	0,00	0,00	0,00	0,00

Solde du financement (3)	Pour l'exercice	D-B	-3 354,96
Recettes - Dépenses	C-A		-3 354,96
		En cumulé	-3 354,96

(1) Détailler les articles conformément au plan de comptes appliqué par la commune ou l'établissement.  
(2) Réalisations antérieures + réalisation de l'exercice.  
(3) Indiquer le signe algébrique.

22

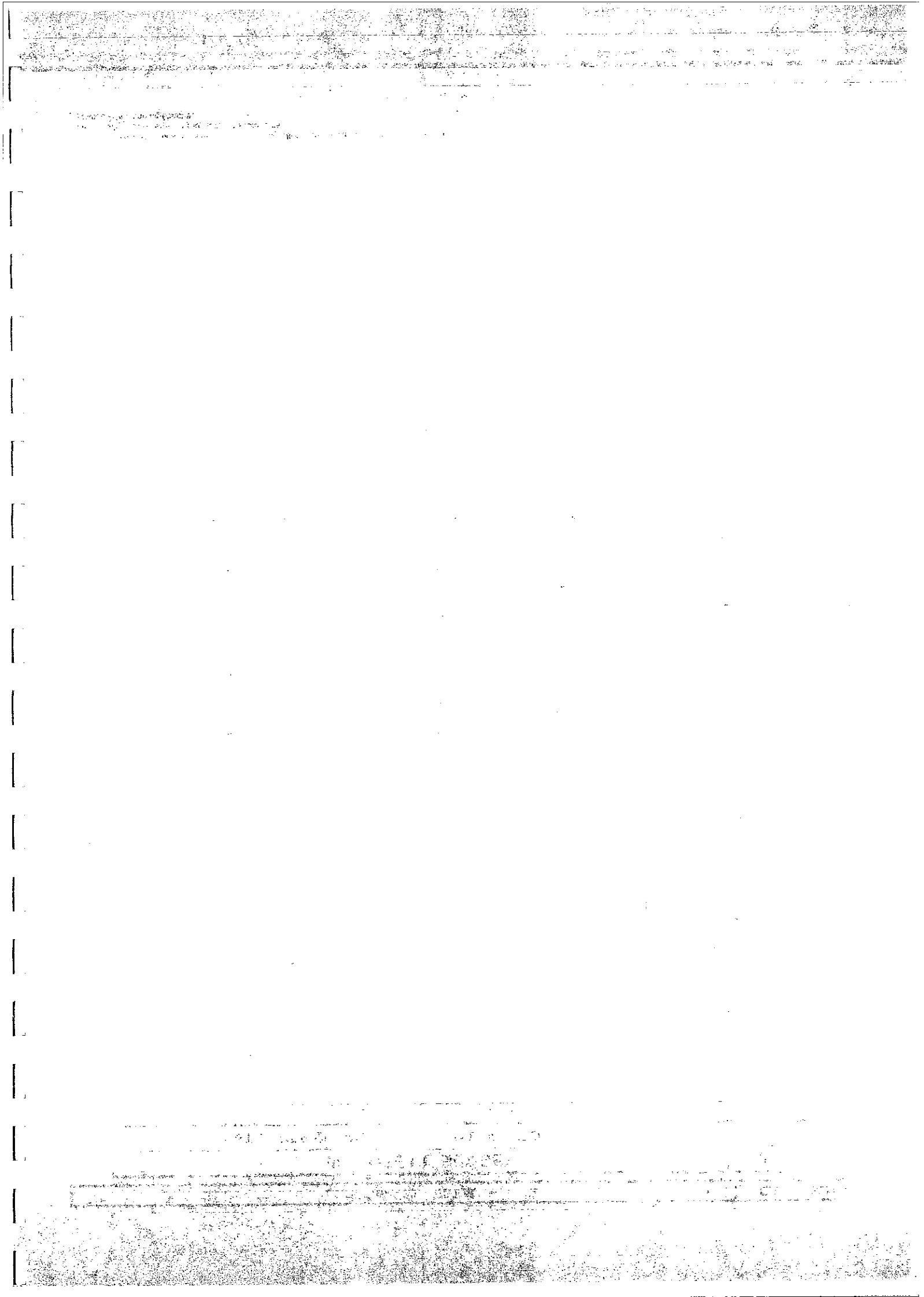

III - VOTE DU BUDGET	III
DETAIL DES CHAPITRES D'OPERATION D'EQUIPEMENT	B3

POUR INFORMATION

<b>RECETTES (répartition)</b>					
<b>(Pour information)</b>					
Cumul des réalisations	Pour mémoire	Eléments affectés à l'exercice			
Cumuli des réalisations (2)		Restes à réaliser au 31/12	Titres émis	RAR 2013 (BP + DM + crédits ouverts)	
<b>TOTAL RECETTES AFFECTEES</b>					
		0,00	C	0,00	
		0,00		0,00	Subventions d'investissement (sf 138)
		0,00		0,00	Emprunts et dettes assimilées
		0,00		0,00	Immobilisations incorporelles
		0,00		0,00	Subventions d'équipement versées
		0,00		0,00	Immobilisations corporelles
		0,00		0,00	Immos reçues en affectation
		0,00		0,00	Immobilisations en cours
		0,00		0,00	
	D	0,00		0,00	

Recettes - Dépenses	C-A	-15 281,38	D-B	-15 281,38
Solde du financement (3)	Pour l'exercice		En cumulé	

3





III - VOTE DU BUDGET	III
DETAIL DES CHAPITRES D'OPERATION D'EQUIPEMENT	B3

OPERATION D'EQUIPEMENT N° 0104  
LIBELLE : Equipements et Travaux Serv. COMM  
POUR INFORMATION

Art. (1)	Libellé (1)	Credits ouverts (BP +DM + RAR 2013)	Mandats émis	Restes à réaliser au 31/12	Credits annulés	Cumul des réalisations (2)  Pour mémoire
<b>DEPENSES</b>						
20	Immobilisations incorporelles	0,00	171,41	0,00	0,00	171,41
204	Subventions d'équipement versées	0,00	0,00	0,00	0,00	0,00
21	Immobilisations corporelles	0,00	171,41	0,00	0,00	171,41
2183	Matériel de bureau et info.	0,00	171,41	0,00	0,00	171,41
22	Immos reçues en affectation	0,00	0,00	0,00	0,00	0,00
23	Immobilisations en cours	0,00	0,00	0,00	0,00	0,00

RECETTES (répartition)		(Pour information)		TOTAL RECETTES AFFECTEES				
Éléments affectés à l'exercice	Pour mémoire	Cumul des réalisations (2)	Crédits annulés	Crédits ouverts (BP + DM + RAR 2013)	C	0,00	0,00	
				Titres émis	0,00	0,00	0,00	
				Restes à réaliser au 31/12	0,00	0,00	0,00	
				13	Subventions d'investissement (sf 138)	0,00	0,00	0,00
				16	Emprunts et dettes assimilées	0,00	0,00	0,00
				20	Immobilisations incorporelles	0,00	0,00	0,00
				204	Subventions d'équipement versées	0,00	0,00	0,00
				21	Immobilisations corporelles	0,00	0,00	0,00
				22	Immues reçues en affectation	0,00	0,00	0,00
				23	Immobilisations en cours	0,00	0,00	0,00
						0,00	0,00	0,00
						0,00	0,00	0,00



III - VOTE DU BUDGET		III
DETAIL DES CHAPITRES D'OPERATION D'EQUIPEMENT		B3

OPERATION D'EQUIPEMENT N° 0105  
LIBELLE : Equipements et Trax Serv. DECH  
POUR INFORMATION

Art. (1)	Libellé (1)	Eléments afférents à l'exercice					Pour mémoire
		Credits ouverts (BP + DM + RAR 2013)	Mandats émis	Restes à réaliser au 31/12	Credits annulés	Cumul des réalisations (2)	
DEPENSES							
20	Immobilisations incorporelles	0,00	0,00	4 319,39	0,00	0,00	0,00
202	Frais doc. urbanisme, numérisat	0,00	0,00	0,00	0,00	0,00	0,00
204	Subventions d'équipement versées	0,00	0,00	0,00	0,00	0,00	0,00
21	Immobilisations corporelles	0,00	0,00	4 319,39	0,00	0,00	0,00
2118	Autres terrains	0,00	0,00	0,00	0,00	0,00	0,00
2128	Agencements & aménagements	0,00	0,00	1 146,00	0,00	0,00	0,00
2183	Matériel de bureau et info.	0,00	0,00	463,39	0,00	0,00	0,00
2188	Autres immo corporelles	0,00	0,00	2 710,00	0,00	0,00	0,00
22	Immos reçues en affectation	0,00	0,00	0,00	0,00	0,00	0,00
23	Immobilisations en cours	0,00	0,00	0,00	0,00	0,00	0,00

RECETTES (répartition)		Eléments affectés à l'exercice				Pour mémoire
(Pour information)		Crédits ouverts (BP +DM + RAR 2013)	Titres émis	Restes à réaliser au 31/12	Crédits annulés	Cumul des réalisations (2)
TOTAL RECETTES AFFECTEES						
13	Subventions d'investissement (sf 138)	0,00	0,00	0,00	0,00	0,00
16	Emprunts et dettes assimilées	0,00	0,00	0,00	0,00	0,00
20	Immobilisations incorporelles	0,00	0,00	0,00	0,00	0,00
204	Subventions d'équipement versées	0,00	0,00	0,00	0,00	0,00
21	Immobilisations corporelles	0,00	0,00	0,00	0,00	0,00
22	Immos reçues en affectation	0,00	0,00	0,00	0,00	0,00
23	Immobilisations en cours	0,00	0,00	0,00	0,00	0,00

Recettes - Dépenses	C-A	0,00	D-B	0,00
Solde du financement (3)	Pour l'exercice		En cumulé	

(1) Détailler les articles conformément au plan de comptes appliqué par la commune ou l'établissement.  
(2) Réalisations antérieures + réalisation de l'exercice.  
(3) Indiquer le signe algébrique.

1941-1942

1943-1944

1945-1946

1947-1948

1949-1950

1951-1952

1953-1954

1955-1956

1957-1958

1959-1960

1961-1962

1963-1964

1965-1966

1967-1968

1969-1970

1971-1972

1973-1974

1975-1976

1977-1978

1979-1980

1981-1982

1983-1984

1985-1986

1987-1988

1989-1990

1991-1992

1993-1994

1995-1996

1997-1998

1999-2000

2001-2002

2003-2004

2005-2006

2007-2008

2009-2010

2011-2012

2013-2014

2015-2016

2017-2018

2019-2020

2021-2022

2023-2024

2025-2026

2027-2028

2029-2030

2031-2032

2033-2034

2035-2036

2037-2038

2039-2040

2041-2042

2043-2044

2045-2046

2047-2048

2049-2050

2051-2052

2053-2054

2055-2056

2057-2058

2059-2060

2061-2062

2063-2064

2065-2066

2067-2068

2069-2070

2071-2072

2073-2074

2075-2076

2077-2078

2079-2080

2081-2082

2083-2084

2085-2086

2087-2088

2089-2090

2091-2092

2093-2094

2095-2096

2097-2098

2099-2100

2101-2102

2103-2104

2105-2106

2107-2108

2109-2110

2111-2112

2113-2114

2115-2116

2117-2118

2119-2120

2121-2122

2123-2124

USTOM - 33 - USTOM	CA	2014
--------------------	----	------

III - VOTE DU BUDGET	III
DETAIL DES CHAPITRES D'OPERATION D'EQUIPEMENT	B3

OPERATION D'EQUIPEMENT N° 0300  
LIBELLE : CLOTURE  
POUR VOTE (chapitre)

Art. (1)	Libellé (1)	Eléments afférents à l'exercice				Pour mémoire
		Credits ouverts (BP +DM + RAR 2013)	Mandats émis	Restes à réaliser au 31/12	Credits annulés	
	DEPENSES	0,00	A	0,00	0,00	B
20	Immobilisations incorporelles	0,00	0,00	0,00	0,00	0,00
204	Subventions d'équipement versées	0,00	0,00	0,00	0,00	0,00
21	Immobilisations corporelles	0,00	0,00	0,00	0,00	0,00
22	Immos reçues en affectation	0,00	0,00	0,00	0,00	0,00
23	Immobilisations en cours	0,00	0,00	0,00	0,00	0,00
2313	Immos en cours-constructions	0,00	0,00	0,00	0,00	0,00

<b>RECETTES (répartition)</b>						
(Pour information)						
		Crédits ouverts (BP + DM + RAR 2013)	Titres émis	Restes à réaliser au 31/12	Crédits annulés	Cumul des réalisations (2)
<b>TOTAL RECETTES AFFECTEES</b>		0,00	0,00	0,00	0,00	0,00
13	Subventions d'investissement (sf 138)	0,00	0,00	0,00	0,00	0,00
16	Emprunts et dettes assimilées	0,00	0,00	0,00	0,00	0,00
20	Immobilisations incorporelles	0,00	0,00	0,00	0,00	0,00
204	Subventions d'équipement versées	0,00	0,00	0,00	0,00	0,00
21	Immobilisations corporelles	0,00	0,00	0,00	0,00	0,00
22	Immos reçues en affectation	0,00	0,00	0,00	0,00	0,00
23	Immobilisations en cours	0,00	0,00	0,00	0,00	0,00

Soide du financement (3)	Pour l'exercice	En cumulé
C-A	0,00	D-B
Recettes - Dépenses		0,00

(1) Détailler les articles conformément au plan de comptes appliqué par la commune ou l'établissement.  
(2) Réalisations antérieures + réalisation de l'exercice.  
(3) Indiquer le signe algébrique.

26



USTOM - 33 - USTOM		CA	2014
--------------------	--	----	------

III - VOTE DU BUDGET		III	B3
DETAIL DES CHAPITRES D'OPERATION D'EQUIPEMENT			

OPERATION D'EQUIPEMENT N° 0301  
LIBELLE : PARKING  
POUR VOTE (Chapitre)

Art. (1)	Libellé (1)	Eléments afférents à l'exercice				Cumul des réalisations (2)	Pour mémoire
		Credits ouverts (BP + DM + RAR 2013)	Mandats émis	Restes à réaliser au 31/12	Credits annulés		
DEPENSES							
20	Immobilisations incorporelles	0,00	0,00	0,00	0,00	0,00	0,00
204	Subventions d'équipement versées	0,00	0,00	0,00	0,00	0,00	0,00
21	Immobilisations corporelles	0,00	0,00	0,00	0,00	0,00	0,00
22	Immos reçues en affectation	0,00	0,00	0,00	0,00	0,00	0,00
23	Immobilisations en cours	0,00	0,00	0,00	0,00	0,00	0,00

RECETTES (répartition)		Eléments afférents à l'exercice				Cumul des réalisations (2)	Pour mémoire
		Credits ouverts (BP + DM + RAR 2013)	Titres émis	Restes à réaliser au 31/12	Credits annulés		
TOTAL RECETTES AFFECTEES		0,00	C	0,00	0,00	D	0,00
13	Subventions d'investissement (sf 138)	0,00	0,00	0,00	0,00	0,00	0,00
16	Emprunts et dettes assimilées	0,00	0,00	0,00	0,00	0,00	0,00
20	Immobilisations incorporelles	0,00	0,00	0,00	0,00	0,00	0,00
204	Subventions d'équipement versées	0,00	0,00	0,00	0,00	0,00	0,00
21	Immobilisations corporelles	0,00	0,00	0,00	0,00	0,00	0,00
22	Immos reçues en affectation	0,00	0,00	0,00	0,00	0,00	0,00
23	Immobilisations en cours	0,00	0,00	0,00	0,00	0,00	0,00

Solde du financement (3)		Pour l'exercice	En cumulé
C-A	Recettes - Dépenses	0,00	D-B
		0,00	

(1) Détailler les articles conformément au plan de comptes appliqué par la commune ou l'établissement.  
(2) Réalisations antérieures + réalisation de l'exercice.  
(3) Indiquer le signe algébrique.





III - VOTE DU BUDGET	
III	DETAIL DES CHAPITRES D'OPERATION D'EQUIPEMENT
B3	

OPERATION D'EQUIPEMENT N° 0302  
LIBELLE : MAISON  
POUR VOTE (chapitre)

Art. (1)	Libellé (1)	Eléments afférents à l'exercice				Pour mémoire
		Credits ouverts (BP + DM + RAR 2013)	Mandats émis	Restes à réaliser au 31/12	Credits annulés	Cumul des réalisations (2)
DEPENSES						
20	Immobilisations incorporelles	0,00	0,00	0,00	0,00	0,00
204	Subventions d'équipement versées	0,00	0,00	0,00	0,00	0,00
21	Immobilisations corporelles	0,00	0,00	0,00	0,00	0,00
22	Immos reçues en affectation	0,00	0,00	0,00	0,00	0,00
23	Immobilisations en cours	0,00	0,00	0,00	0,00	0,00

RECETTES (répartition) (Pour information)						
		Credits ouverts (BP + DM + RAR 2013)	Titres émis	Restes à réaliser au 31/12	Credits annulés	Cumul des réalisations (2)
TOTAL RECETTES AFFECTEES						
13	Subventions d'investissement (sf 138)	0,00	0,00	0,00	0,00	0,00
16	Emprunts et dettes assimilées	0,00	0,00	0,00	0,00	0,00
20	Immobilisations incorporelles	0,00	0,00	0,00	0,00	0,00
204	Subventions d'équipement versées	0,00	0,00	0,00	0,00	0,00
21	Immobilisations corporelles	0,00	0,00	0,00	0,00	0,00
22	Immos reçues en affectation	0,00	0,00	0,00	0,00	0,00
23	Immobilisations en cours	0,00	0,00	0,00	0,00	0,00

Recettes - Dépenses	C-A	0,00	D-B	0,00
Solde du financement (3)	Pour l'exercice	En cumulé		

(1) Détailler les articles conformément au plan de comptes appliqué par la commune ou l'établissement.  
(2) Réalisations antérieures + réalisation de l'exercice.  
(3) Indiquer le signe algébrique.



USTOM - 33 - USTOM	CA 2014
--------------------	---------

III - VOTE DU BUDGET	III
DETAIL DES CHAPITRES D'OPERATION D'EQUIPEMENT	B3

OPERATION D'EQUIPEMENT N° 0303  
LIBELLE : QVAI DE TRANSFERT  
POUR VOTE (Chapitre)

Art. (1)	Libellé (1)	Eléments affectés à l'exercice				Pour mémoire
		Credits ouverts (BP +DM + RAR 2013)	Mandats émis	Restes à réaliser au 31/12	Credits annulés	
DEPENSES						
20	Immobilisations incorporelles	0,00	0,00	0,00	0,00	0,00
204	Subventions d'équipement versées	0,00	0,00	0,00	0,00	0,00
21	Immobilisations corporelles	0,00	0,00	0,00	0,00	0,00
22	Immos reçues en affectation	0,00	0,00	0,00	0,00	0,00
23	Immobilisations en cours	0,00	0,00	0,00	0,00	0,00

RECETTES (répartition)		Eléments affectés à l'exercice				Cumul des réalisations (2)	Pour mémoire
		Credits ouverts (BP + DM + RAR 2013)	Titres émis	Restes à réaliser au 31/12	Credits annulés		
TOTAL RECETTES AFFECTEES		C				D	
13	Subventions d'investissement (sf 138)	0,00	0,00	0,00	0,00	0,00	0,00
16	Emprunts et dettes assimilées	0,00	0,00	0,00	0,00	0,00	0,00
20	Immobilisations incorporelles	0,00	0,00	0,00	0,00	0,00	0,00
204	Subventions d'équipement versées	0,00	0,00	0,00	0,00	0,00	0,00
21	Immobilisations corporelles	0,00	0,00	0,00	0,00	0,00	0,00
22	Immos reçues en affectation	0,00	0,00	0,00	0,00	0,00	0,00
23	Immobilisations en cours	0,00	0,00	0,00	0,00	0,00	0,00

Recettes - Dépenses	C-A	Pour l'exercice	En cumulé
		0,00	D-B
Solde du financement (3)			0,00

(1) Détailler les articles conformément au plan de comptes appliqué par la commune ou l'établissement.  
(2) Réalisations antérieures + réalisation de l'exercice.  
(3) Indiquer le signe algébrique.

29

Page 1 of 1

10/10/2010 10:10:10 AM

10/10/2010 10:10:10 AM

10/10/2010 10:10:10 AM

10/10/2010 10:10:10 AM

10/10/2010 10:10:10 AM

10/10/2010 10:10:10 AM

10/10/2010 10:10:10 AM

USTOM - 33 - USTOM		CA	2014
--------------------	--	----	------

III - VOTE DU BUDGET		III	B3
DETAIL DES CHAPITRES D'OPERATION D'EQUIPEMENT			

OPERATION D'EQUIPEMENT N° 0304  
LIBELLE : AGRANDISSEMENT BATIMENT STOCKAGE  
POUR VOTE (Chapitre)

Art. (1)	Libellé (1)	Eléments affectés à l'exercice				Pour mémoire	Cumul des réalisations (2)
		Credits ouverts (BP +DM + RAR 2013)	Mandats émis	Restes à réaliser au 31/12	Credits annulés		
DEPENSES							
20	Immobilisations incorporelles	0,00	0,00	0,00	0,00	0,00	B
204	Subventions d'équipement versées	0,00	0,00	0,00	0,00	0,00	
21	Immobilisations corporelles	0,00	0,00	0,00	0,00	0,00	
22	Immos reçues en affectation	0,00	0,00	0,00	0,00	0,00	
23	Immobilisations en cours	0,00	0,00	0,00	0,00	0,00	
2313	Immos en cours-constructions	0,00	0,00	0,00	0,00	0,00	

RECETTES (répartition)		Eléments affectés à l'exercice				Cumul des réalisations (2)	Pour mémoire
		Credits ouverts (BP + DM + RAR 2013)	Titres émis	Restes à réaliser au 31/12	Credits annulés		
TOTAL RECETTES AFFECTEES		0,00	0,00	0,00	0,00	D	0,00
13	Subventions d'investissement (sf 138)	0,00	0,00	0,00	0,00		0,00
16	Emprunts et dettes assimilées	0,00	0,00	0,00	0,00		0,00
20	Immobilisations incorporelles	0,00	0,00	0,00	0,00		0,00
204	Subventions d'équipement versées	0,00	0,00	0,00	0,00		0,00
21	Immobilisations corporelles	0,00	0,00	0,00	0,00		0,00
22	Immos reçues en affectation	0,00	0,00	0,00	0,00		0,00
23	Immobilisations en cours	0,00	0,00	0,00	0,00		0,00

Solde du financement (3)		Pour l'exercice	En cumulé
C-A	Recettes - Dépenses	0,00	D-B 0,00

(1) Détailler les articles conformément au plan de comptes appliqué par la commune ou l'établissement.  
(2) Réalisations antérieures + réalisation de l'exercice.  
(3) Indiquer le signe algébrique.

30



USTOM - 33 - USTOM	CA	2014
--------------------	----	------

III - VOTE DU BUDGET	III
DETAIL DES CHAPITRES D'OPERATION D'EQUIPEMENT	B3

OPERATION D'EQUIPEMENT N° 0305  
LIBELLE : ELECTRICITE  
POUR VOTE (Chapitre)

Art. (1)	Libellé (1)	Eléments afférents à l'exercice				Pour mémoire
		Crédits ouverts (BP +DM + RAR 2013)	Mandats émis	Restes à réaliser au 31/12	Crédits annulés	Cumul des réalisations (2)
DEPENSES						
20	Immobilisations incorporelles	0,00	0,00	0,00	0,00	0,00
204	Subventions d'équipement versées	0,00	0,00	0,00	0,00	0,00
21	Immobilisations corporelles	0,00	0,00	0,00	0,00	0,00
22	Immos reçues en affectation	0,00	0,00	0,00	0,00	0,00
23	Immobilisations en cours	0,00	0,00	0,00	0,00	0,00
2313	Immos en cours-constructions	0,00	0,00	0,00	0,00	0,00

RECETTES (répartition)		Eléments afférents à l'exercice					Cumul des réalisations (2)	Pour mémoire
(Pour information)		Crédits ouverts (BP +DM + RAR 2013)	Titres émis	Restes à réaliser au 31/12	Crédits annulés			
TOTAL RECETTES AFFECTEES								
13	Subventions d'investissement (sf 138)	0,00	0,00	0,00	0,00	0,00	D	0,00
16	Emprunts et dettes assimilées	0,00	0,00	0,00	0,00	0,00		0,00
20	Immobilisations incorporelles	0,00	0,00	0,00	0,00	0,00		0,00
204	Subventions d'équipement versées	0,00	0,00	0,00	0,00	0,00		0,00
21	Immobilisations corporelles	0,00	0,00	0,00	0,00	0,00		0,00
22	Immos reçues en affectation	0,00	0,00	0,00	0,00	0,00		0,00
23	Immobilisations en cours	0,00	0,00	0,00	0,00	0,00		0,00

Solde du financement (3)	Pour l'exercice	En cumulé
C-A	0,00	D-B
Recettes - Dépenses		0,00

(1) Détailler les articles conformément au plan de comptes appliqué par la commune ou l'établissement.  
(2) Réalisations antérieures + réalisation de l'exercice.  
(3) Indiquer le signe algébrique.





III - VOTE DU BUDGET		III
DETAIL DES CHAPITRES D'OPERATION D'EQUIPEMENT		B3

OPERATION D'EQUIPEMENT N° 0306  
LIBELLE : MUR PREFABRIQUE  
POUR VOTE (Chapitre)

Art. (1)	Libellé (1)	Eléments afférents à l'exercice				Cumul des réalisations (2)	Pour mémoire
		Credits ouverts (BP +DM + RAR 2013)	Mandats émis	Restes à réaliser au 31/12	Credits annulés		
DEPENSES							
20	Immobilisations incorporelles	0,00	0,00	0,00	0,00	0,00	0,00
204	Subventions d'équipement versées	0,00	0,00	0,00	0,00	0,00	0,00
21	Immobilisations corporelles	0,00	0,00	0,00	0,00	0,00	0,00
22	Immos reçues en affectation	0,00	0,00	0,00	0,00	0,00	0,00
23	Immobilisations en cours	0,00	0,00	0,00	0,00	0,00	0,00
2313	Immos en cours-constructions	0,00	0,00	0,00	0,00	0,00	0,00

RECETTES (répartition)		Credits ouverts (BP + DM + RAR 2013)	Titres émis	Restes à réaliser au 31/12	Credits annulés	Cumul des réalisations (2)	Pour mémoire
<b>Eléments afférents à l'exercice</b>							
<b>TOTAL RECETTES AFFECTEES</b>							
13	Subventions d'investissement (sf 138)	0,00	0,00	0,00	0,00	0,00	0,00
16	Emprunts et dettes assimilées	0,00	0,00	0,00	0,00	0,00	0,00
20	Immobilisations incorporelles	0,00	0,00	0,00	0,00	0,00	0,00
204	Subventions d'équipement versées	0,00	0,00	0,00	0,00	0,00	0,00
21	Immobilisations corporelles	0,00	0,00	0,00	0,00	0,00	0,00
22	Immos reçues en affectation	0,00	0,00	0,00	0,00	0,00	0,00
23	Immobilisations en cours	0,00	0,00	0,00	0,00	0,00	0,00
<b>Recettes - Dépenses</b>							
<b>Solde du financement (3)</b>		<b>Pour l'exercice</b>	<b>En cumulé</b>				
		C-A	D-B				
			0,00				

(1) Détailler les articles conformément au plan de comptes appliqué par la commune ou l'établissement.  
(2) Réalisations antérieures + réalisation de l'exercice.  
(3) Indiquer le signe algébrique.

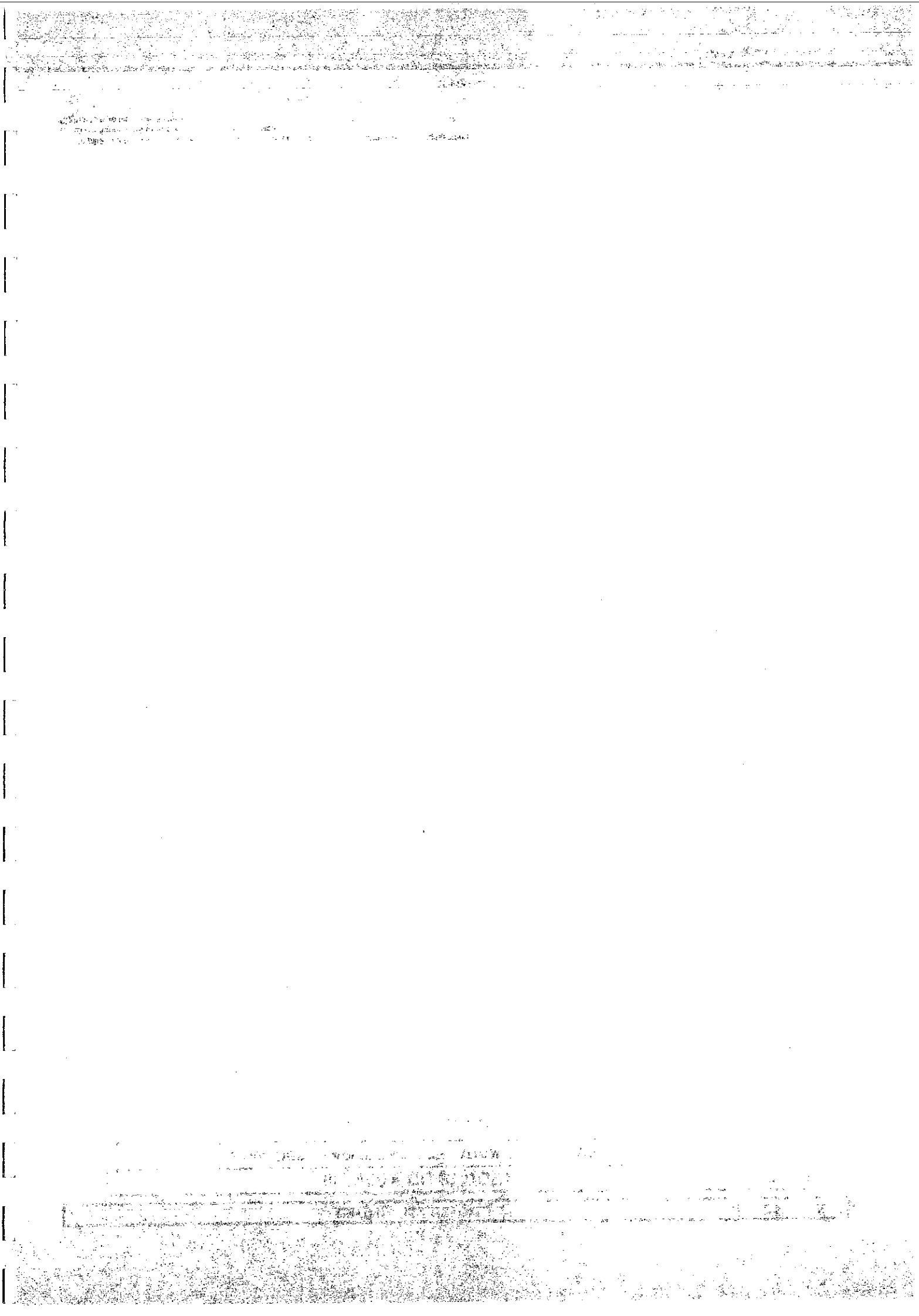

III - VOTE DU BUDGET		III
DETAIL DES CHAPITRES D'OPERATION D'EQUIPEMENT		B3

OPERATION D'EQUIPEMENT N° 0500  
LIBELLE : PINCE A TRI  
POUR VOTE (Chapitre)

Art. (1)	Libellé (1)	Eléments affectés à l'exercice					Pour mémoire
		Credits ouverts (BP + DM + RAR 2013)	Mandats émis	Restes à réaliser au 31/12	Credits annulés	Cumul des réalisations (2)	
DEPENSES							
20	Immobilisations incorporelles	0,00	0,00	0,00	0,00	0,00	0,00
204	Subventions d'équipement versées	0,00	0,00	0,00	0,00	0,00	0,00
21	Immobilisations corporelles	0,00	0,00	0,00	0,00	0,00	0,00
21571	Matériel roulant	0,00	0,00	0,00	0,00	0,00	0,00
22	Immos reçues en affectation	0,00	0,00	0,00	0,00	0,00	0,00
23	Immobilisations en cours	0,00	0,00	0,00	0,00	0,00	0,00

Eléments affectés à l'exercice							Pour mémoire
		Credits ouverts (BP + DM + RAR 2013)	Titres émis	Restes à réaliser au 31/12	Credits annulés	Cumul des réalisations (2)	
<b>RECETTES (répartition)</b>							0,00
		Credits ouverts (BP + DM + RAR 2013)	Titres émis	Restes à réaliser au 31/12	Credits annulés	Cumul des réalisations (2)	
<b>TOTAL RECETTES AFFECTEES</b>							0,00
13	Subventions d'investissement (sf 138)	0,00	0,00	0,00	0,00	0,00	
16	Emprunts et dettes assimilées	0,00	0,00	0,00	0,00	0,00	0,00
20	Immobilisations incorporelles	0,00	0,00	0,00	0,00	0,00	0,00
204	Subventions d'équipement versées	0,00	0,00	0,00	0,00	0,00	0,00
21	Immobilisations corporelles	0,00	0,00	0,00	0,00	0,00	0,00
22	Immos reçues en affectation	0,00	0,00	0,00	0,00	0,00	0,00
23	Immobilisations en cours	0,00	0,00	0,00	0,00	0,00	0,00

Recettes - Dépenses	C-A	0,00	D-B	0,00
Solde du financement (3)	Pour l'exercice		En cumulé	

(1) Détailler les articles conformément au plan de comptes appliqué par la commune ou l'établissement.  
(2) Réalisations antérieures + réalisation de l'exercice.  
(3) Indiquer le signe algébrique.

1. The first part of the document is a letter from the President of the United States to the Congress, dated January 3, 1862. It is a very important document, as it contains the President's views on the state of the Union and the progress of the war.

USTOM - 33 - USTOM	CA	2014
--------------------	----	------

III - VOTE DU BUDGET	III
DETAL DES CHAPITRES D'OPERATION D'EQUIPEMENT	B3

OPERATION D'EQUIPEMENT N° 0501  
LIBELLE : PELLE SUR PNEU

POUR VOTE (Chapitre)

Art. (1)	Libelle (1)	Eléments affectés à l'exercice				Cumul des réalisations (2)	Pour mémoire
		Crédits ouverts (BP +DM + RAR 2013)	Mandats émis	Restes à réaliser au 31/12	Crédits annulés		
DEPENSES							
20	Immobilisations incorporelles	0,00	0,00	0,00	0,00	0,00	0,00
204	Subventions d'équipement versées	0,00	0,00	0,00	0,00	0,00	0,00
21	Immobilisations corporelles	0,00	0,00	0,00	0,00	0,00	0,00
21571	Matériel roulant	0,00	0,00	0,00	0,00	0,00	0,00
22	Immos reçues en affectation	0,00	0,00	0,00	0,00	0,00	0,00
23	Immobilisations en cours	0,00	0,00	0,00	0,00	0,00	0,00

<b>RECETTES (répartition)</b>							
		Credits ouverts (BP + DM + RAR 2013)	Titres émis	Restes à réaliser au 31/12	Credits annulés	Cumul des réalisations (2)	Pour mémoire
<b>Eléments affectés à l'exercice</b>							
		0,00	0,00	0,00	0,00	0,00	0,00
<b>TOTAL RECETTES AFFECTEES</b>		0,00	0,00	0,00	0,00	0,00	0,00
13	Subventions d'investissement (sf 138)	0,00	0,00	0,00	0,00	0,00	0,00
16	Emprunts et dettes assimilées	0,00	0,00	0,00	0,00	0,00	0,00
20	Immobilisations incorporelles	0,00	0,00	0,00	0,00	0,00	0,00
204	Subventions d'équipement versées	0,00	0,00	0,00	0,00	0,00	0,00
21	Immobilisations corporelles	0,00	0,00	0,00	0,00	0,00	0,00
22	Immos reçues en affectation	0,00	0,00	0,00	0,00	0,00	0,00
23	Immobilisations en cours	0,00	0,00	0,00	0,00	0,00	0,00

Soide du financement (3)	Pour l'exercice	D-B	0,00
Recettes - Dépenses	C-A		0,00
	En cumulé		0,00

(1) Détailler les articles conformément au plan de comptes appliqué par la commune ou l'établissement.  
(2) Réalisations antérieures + réalisation de l'exercice.  
(3) Indiquer le signe algébrique.

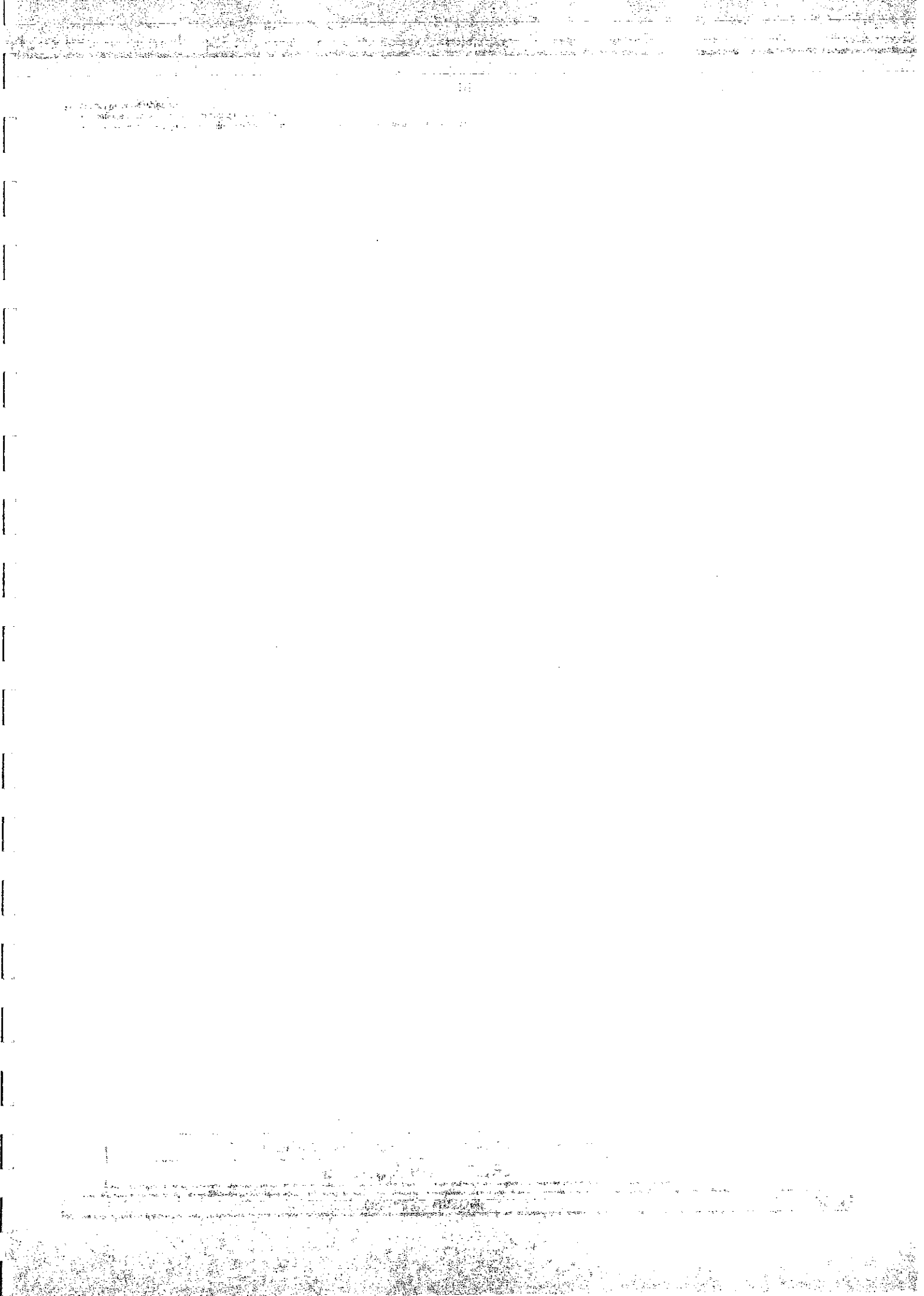

USTOM - 33 - USTOM	CA	2014
--------------------	----	------

III - VOTE DU BUDGET	III
DETAIL DES CHAPITRES D'OPERATION D'EQUIPEMENT	B3

OPERATION D'EQUIPEMENT N° 1000  
LIBELLE : ACOMPTEES+SOLDES EE  
POUR VOTE (Chapitre)

Art. (1)	Libellé (1)	Eléments afférents à l'exercice					Pour mémoire
		Credits ouverts (BP +DM + RAR 2013)	Mandats émis	Restes à réaliser au 31/12	Credits annulés	Cumul des réalisations (2)	
DEPENSES							
20	Immobilisations incorporelles	0,00	0,00	0,00	0,00	0,00	578 890,11
204	Subventions d'équipement versées	0,00	0,00	0,00	0,00	0,00	0,00
21	Immobilisations corporelles	0,00	0,00	0,00	0,00	0,00	0,00
22	Immos reçues en affectation	0,00	0,00	0,00	0,00	0,00	0,00
23	Immobilisations en cours	0,00	0,00	0,00	0,00	0,00	0,00

TOTAL RECETTES AFFECTEES		0,00	C	0,00	0,00	D	829 504,65
13	Subventions d'investissement (sf 138)	0,00	0,00	0,00	0,00	0,00	0,00
16	Emprunts et dettes assimilées	0,00	0,00	0,00	0,00	0,00	0,00
20	Immobilisations incorporelles	0,00	0,00	0,00	0,00	0,00	0,00
204	Subventions d'équipement versées	0,00	0,00	0,00	0,00	0,00	0,00
21	Immobilisations corporelles	0,00	0,00	0,00	0,00	0,00	0,00
22	Immos reçues en affectation	0,00	0,00	0,00	0,00	0,00	0,00
23	Immobilisations en cours	0,00	0,00	0,00	0,00	0,00	829 504,65
74	Dotations et participations	0,00	0,00	0,00	0,00	0,00	829 504,65
7478	Autres organismes	0,00	0,00	0,00	0,00	0,00	829 504,65

Solde du financement (3)	Pour l'exercice	En cumulé
C-A	0,00	D-B
Recettes - Dépenses		+ 250 614,54

(1) Détailler les articles conformément au plan de comptes appliqué par la commune ou l'établissement.  
(2) Réalisations antérieures + réalisation de l'exercice.  
(3) Indiquer le signe algébrique.

1. The first part of the document is a letter from the President of the United States to the Congress.

2. The second part of the document is a report from the Secretary of the Treasury.

3. The third part of the document is a report from the Secretary of the Interior.



USTOM - 33 - USTOM	CA	2014
--------------------	----	------

III - VOTE DU BUDGET	III
DETAIL DES CHAPITRES D'OPERATION D'EQUIPEMENT	B3

OPERATION D'EQUIPEMENT N° 10010  
LIBELLE : AIDES EE

POUR VOTE (Chapitre)

Art. (1)	Libellé (1)	Eléments affectés à l'exercice					Pour mémoire
		Credits ouverts (BP + DM + RAR 2013)	Mandats émis	Restes à réaliser au 31/12	Credits annulés	Cumul des réalisations (2)	
DEPENSES							
20	Immobilisations incorporelles	0,00	0,00	0,00	0,00	0,00	0,00
204	Subventions d'équipement versées	0,00	0,00	0,00	0,00	0,00	0,00
21	Immobilisations corporelles	0,00	0,00	0,00	0,00	0,00	0,00
22	Immos reçues en affectation	0,00	0,00	0,00	0,00	0,00	0,00
23	Immobilisations en cours	0,00	0,00	0,00	0,00	0,00	0,00

RECETTES (répartition)		Eléments affectants à l'exercice				Pour mémoire
(Pour information)		Credits ouverts (BP +DM + RAR 2013)	Titres émis	Restes à réaliser au 31/12	Credits annulés	Cumul des réalisations (2)
TOTAL RECETTES AFFECTEES						
13	Subventions d'investissement (sf 138)	0,00	0,00	0,00	0,00	0,00
16	Emprunts et dettes assimilées	0,00	0,00	0,00	0,00	0,00
20	Immobilisations incorporelles	0,00	0,00	0,00	0,00	0,00
204	Subventions d'équipement versées	0,00	0,00	0,00	0,00	0,00
21	Immobilisations corporelles	0,00	0,00	0,00	0,00	0,00
22	Immos reçues en affectation	0,00	0,00	0,00	0,00	0,00
23	Immobilisations en cours	0,00	0,00	0,00	0,00	0,00

Soide du financement (3)	Pour l'exercice	En cumulé
C-A	0,00	D-B
Recettes - Dépenses		0,00

(1) Détailler les articles conformément au plan de comptes appliqué par la commune ou l'établissement.  
(2) Réalisations antérieures + réalisation de l'exercice.  
(3) Indiquer le signe algébrique.



III - VOTE DU BUDGET		III
DETAIL DES CHAPITRES D'OPERATION D'EQUIPEMENT		B3

OPERATION D'EQUIPEMENT N° 10020  
LIBELLE : ECOFOLIO  
POUR VOTE (Chapitre)

Art. (1)	Libellé (1)	Eléments afférents à l'exercice					Pour mémoire
		Credits ouverts (BP +DM + RAR 2013)	Mandats émis	Restes à réaliser au 31/12	Credits annulés	Cumul des réalisations (2)	
DEPENSES							
20	Immobilisations incorporelles	0,00	0,00	0,00	0,00	0,00	0,00
204	Subventions d'équipement versées	0,00	0,00	0,00	0,00	0,00	0,00
21	Immobilisations corporelles	0,00	0,00	0,00	0,00	0,00	0,00
22	Immos reçues en affectation	0,00	0,00	0,00	0,00	0,00	0,00
23	Immobilisations en cours	0,00	0,00	0,00	0,00	0,00	0,00

<b>RECETTES (répartition)</b>						
(Pour information)						
		Credits ouverts (BP + DM + RAR 2013)	Titres émis	Restes à réaliser au 31/12	Credits annulés	Cumul des réalisations (2)
<b>TOTAL RECETTES AFFECTEES</b>		0,00	0,00	0,00	0,00	0,00
13	Subventions d'investissement (sf 138)	0,00	0,00	0,00	0,00	0,00
16	Emprunts et dettes assimilées	0,00	0,00	0,00	0,00	0,00
20	Immobilisations incorporelles	0,00	0,00	0,00	0,00	0,00
204	Subventions d'équipement versées	0,00	0,00	0,00	0,00	0,00
21	Immobilisations corporelles	0,00	0,00	0,00	0,00	0,00
22	Immos reçues en affectation	0,00	0,00	0,00	0,00	0,00
23	Immobilisations en cours	0,00	0,00	0,00	0,00	0,00

<b>Recettes - Dépenses</b>	C-A	0,00	D-B	0,00
<b>Solde du financement (3)</b>		Pour l'exercice		En cumulé

(1) Détailler les articles conformément au plan de comptes appliqué par la commune ou l'établissement.  
(2) Réalisations antérieures + réalisation de l'exercice.  
(3) Indiquer le signe algébrique.

10/24/88 10:00 AM 10/24/88 10:00 AM  
10/24/88 10:00 AM 10/24/88 10:00 AM  
10/24/88 10:00 AM 10/24/88 10:00 AM

10/24/88 10:00 AM 10/24/88 10:00 AM  
10/24/88 10:00 AM 10/24/88 10:00 AM  
10/24/88 10:00 AM 10/24/88 10:00 AM

III - VOTE DU BUDGET		III
DETAIL DES CHAPITRES D'OPERATION D'EQUIPEMENT		B3

OPERATION D'EQUIPEMENT N° 10030  
LIBELLE : IO MANUFACTURING VERRE  
POUR VOTE (Chapitre)

Art. (1)	Libellé (1)	Eléments afférents à l'exercice				Cumul des réalisations (2)	Pour mémoire
		Credits ouverts (BP +DM + RAR 2013)	Mandats émis	Restes à réaliser au 31/12	Credits annulés		
DEPENSES							
20	Immobilisations incorporelles	0,00	0,00	0,00	0,00	0,00	0,00
204	Subventions d'équipement versées	0,00	0,00	0,00	0,00	0,00	0,00
21	Immobilisations corporelles	0,00	0,00	0,00	0,00	0,00	0,00
22	Immos reçues en affectation	0,00	0,00	0,00	0,00	0,00	0,00
23	Immobilisations en cours	0,00	0,00	0,00	0,00	0,00	0,00

RECETTES (répartition)		Eléments afférents à l'exercice				Cumul des réalisations (2)	Pour mémoire
		Credits ouverts (BP +DM + RAR 2013)	Titres émis	Restes à réaliser au 31/12	Credits annulés		
TOTAL RECETTES AFFECTEES		0,00	0,00	0,00	0,00	0,00	0,00
13	Subventions d'investissement (sf 138)	0,00	0,00	0,00	0,00	0,00	0,00
16	Emprunts et dettes assimilées	0,00	0,00	0,00	0,00	0,00	0,00
20	Immobilisations incorporelles	0,00	0,00	0,00	0,00	0,00	0,00
204	Subventions d'équipement versées	0,00	0,00	0,00	0,00	0,00	0,00
21	Immobilisations corporelles	0,00	0,00	0,00	0,00	0,00	0,00
22	Immos reçues en affectation	0,00	0,00	0,00	0,00	0,00	0,00
23	Immobilisations en cours	0,00	0,00	0,00	0,00	0,00	0,00

Recettes - Dépenses	C-A	0,00	D-B	0,00
Solde du financement (3)	Pour l'exercice		En cumulé	

(1) Détailler les articles conformément au plan de comptes appliqué par la commune ou l'établissement.  
(2) Réalisations antérieures + réalisation de l'exercice.  
(3) Indiquer le signe algébrique.



USTOM - 33 - USTOM	CA	2014
--------------------	----	------

III - VOTE DU BUDGET	III
DETAIL DES CHAPITRES D'OPERATION D'EQUIPEMENT	B3

OPERATION D'EQUIPEMENT N° 10040

LIBELLE : NEGOCE

POUR VOTE (Chapitre)

Art. (1)	Libellé (1)	Eléments afférents à l'exercice					Pour mémoire
		Credits ouverts (BP +DM + RAR 2013)	Mandats émis	Restes à réaliser au 31/12	Credits annulés	Cumul des réalisations (2)	
DEPENSES							
20	Immobilisations incorporelles	0,00	0,00	0,00	0,00	0,00	0,00
204	Subventions d'équipement versées	0,00	0,00	0,00	0,00	0,00	0,00
21	Immobilisations corporelles	0,00	0,00	0,00	0,00	0,00	0,00
22	Immos reçues en affectation	0,00	0,00	0,00	0,00	0,00	0,00
23	Immobilisations en cours	0,00	0,00	0,00	0,00	0,00	0,00

RECETTES (répartition)		Éléments afférents à l'exercice					Pour mémoire
(Pour information)		Crédits ouverts (BP +DM + RAR 2013)	Titres émis	Restes à réaliser au 31/12	Crédits annulés	Cumul des réalisations (2)	
TOTAL RECETTES AFFECTEES		0,00	C	0,00	0,00	0,00	0,00
13	Subventions d'investissement (sf 138)	0,00	0,00	0,00	0,00	0,00	0,00
16	Emprunts et dettes assimilées	0,00	0,00	0,00	0,00	0,00	0,00
20	Immobilisations incorporelles	0,00	0,00	0,00	0,00	0,00	0,00
204	Subventions d'équipement versées	0,00	0,00	0,00	0,00	0,00	0,00
21	Immobilisations corporelles	0,00	0,00	0,00	0,00	0,00	0,00
22	Immos reçues en affectation	0,00	0,00	0,00	0,00	0,00	0,00
23	Immobilisations en cours	0,00	0,00	0,00	0,00	0,00	0,00

Recettes - Dépenses	C-A	0,00	D-B	0,00
Solde du financement (3)	Pour l'exercice		En cumulé	

(1) Détailler les articles conformément au plan de comptes appliqué par la commune ou l'établissement.  
(2) Réalisations antérieures + réalisation de l'exercice.  
(3) Indiquer le signe algébrique.

1. The first part of the document

2. The second part of the document

3. The third part of the document

4. The fourth part of the document

5. The fifth part of the document



CA	2014
----	------

III - VOTE DU BUDGET	III
DETAIL DES CHAPITRES D'OPERATION D'EQUIPEMENT	B3

OPERATION D'EQUIPEMENT N° 10050  
LIBELLE : JMR

POUR VOTE (Chapitre)

Art. (1)	Libellé (1)	Eléments afférents à l'exercice				Pour mémoire
		Credits ouverts (BP +DM + RAR 2013)	Mandats émis	Restes à réaliser au 31/12	Credits annulés	
DEPENSES						
20	Immobilisations incorporelles	0,00	0,00	0,00	0,00	0,00
204	Subventions d'équipement versées	0,00	0,00	0,00	0,00	0,00
21	Immobilisations corporelles	0,00	0,00	0,00	0,00	0,00
22	Immos reçues en affectation	0,00	0,00	0,00	0,00	0,00
23	Immobilisations en cours	0,00	0,00	0,00	0,00	0,00

RECETTES (répartition)		Éléments affectés à l'exercice				
(Pour information)		Credits ouverts (BP + DM + RAR 2013)	Titres émis	Restes à réaliser au 31/12	Credits annulés	Cumul des réalisations (2)
TOTAL RECETTES AFFECTEES						
13	Subventions d'investissement (sf 138)	0,00	0,00	0,00	0,00	0,00
16	Emprunts et dettes assimilées	0,00	0,00	0,00	0,00	0,00
20	Immobilisations incorporelles	0,00	0,00	0,00	0,00	0,00
204	Subventions d'équipement versées	0,00	0,00	0,00	0,00	0,00
21	Immobilisations corporelles	0,00	0,00	0,00	0,00	0,00
22	Immos reçues en affectation	0,00	0,00	0,00	0,00	0,00
23	Immobilisations en cours	0,00	0,00	0,00	0,00	0,00

Solde du financement (3)		Pour l'exercice		En cumulé	
Recettes - Dépenses		C-A	0,00	D-B	0,00

Recettes - Dépenses	C-A	0,00	D-B	0,00
Solde du financement (3)	Pour l'exercice	En cumulé		

(1) Détailler les articles conformément au plan de comptes appliqué par la commune ou l'établissement.  
(2) Réalisations antérieures + réalisation de l'exercice.  
(3) Indiquer le signe algébrique.

1. *Chrysomelids*

*Journal of Management Education* 30(6)p.789-804  
© The Author(s) 2006. Reprints and permissions:  
<http://www.sagepub.com/journalsPermissions.nav>

1. The first step in the process of the investigation is the identification of the problem. This is done by the investigator who is responsible for the investigation. The investigator must identify the problem and the scope of the investigation. The next step is to collect data. This is done by the investigator who is responsible for the investigation. The investigator must collect data and analyze it. The next step is to draw conclusions. This is done by the investigator who is responsible for the investigation. The investigator must draw conclusions and report them. The final step is to implement the findings. This is done by the investigator who is responsible for the investigation. The investigator must implement the findings and report them.

USTOM - 33 - USTOM	CA	2014
--------------------	----	------

III - VOTE DU BUDGET	III
DETAIL DES CHAPITRES D'OPERATION D'EQUIPEMENT	B3

OPERATION D'EQUIPEMENT N° 10070  
LIBELLE : ETUDE OPTIMISATION EE

POUR VOTE (Chapitre)

Art. (1)	Libellé (1)	Eléments affectés à l'exercice					Cumul des réalisations (2)	Pour mémoire
		Credits ouverts (BP + DM + RAR 2013)	Mandats émis	Restes à réaliser au 31/12	Credits annulés			
DEPENSES								
20	Immobilisations incorporelles	0,00	0,00	0,00	0,00	0,00	B	0,00
204	Subventions d'équipement versées	0,00	0,00	0,00	0,00	0,00		0,00
21	Immobilisations corporelles	0,00	0,00	0,00	0,00	0,00		0,00
22	Immos reçues en affectation	0,00	0,00	0,00	0,00	0,00		0,00
23	Immobilisations en cours	0,00	0,00	0,00	0,00	0,00		0,00

RECETTES (répartition)								
(Pour information)								
TOTAL RECETTES AFFECTEES	Credits ouverts (BP + DM + RAR 2013)	Titres émis	Restes à réaliser au 31/12	Credits annulés	Cumul des réalisations (2)	Eléments affectés à l'exercice		
13	Subventions d'investissement (sf 138)	0,00	0,00	0,00	0,00			0,00
16	Emprunts et dettes assimilées	0,00	0,00	0,00	0,00			0,00
20	Immobilisations incorporelles	0,00	0,00	0,00	0,00			0,00
204	Subventions d'équipement versées	0,00	0,00	0,00	0,00			0,00
21	Immobilisations corporelles	0,00	0,00	0,00	0,00			0,00
22	Immos reçues en affectation	0,00	0,00	0,00	0,00			0,00
23	Immobilisations en cours	0,00	0,00	0,00	0,00			0,00

Soide du financement (3)	Pour l'exercice	En cumulé
C-A	0,00	D-B
Recettes - Dépenses		0,00

(1) Détailler les articles conformément au plan de comptes appliqué par la commune ou l'établissement.  
(2) Réalisations antérieures + réalisation de l'exercice.  
(3) Indiquer le signe algébrique.

1. The first step is to identify the problem. In this case, the problem is that the company is not meeting its sales targets.

1997, 1998, 1999, 2000, 2001, 2002, 2003, 2004, 2005, 2006, 2007, 2008, 2009, 2010, 2011, 2012, 2013, 2014, 2015, 2016, 2017, 2018, 2019, 2020, 2021, 2022, 2023, 2024, 2025, 2026, 2027, 2028, 2029, 2030, 2031, 2032, 2033, 2034, 2035, 2036, 2037, 2038, 2039, 2040, 2041, 2042, 2043, 2044, 2045, 2046, 2047, 2048, 2049, 2050, 2051, 2052, 2053, 2054, 2055, 2056, 2057, 2058, 2059, 2060, 2061, 2062, 2063, 2064, 2065, 2066, 2067, 2068, 2069, 2070, 2071, 2072, 2073, 2074, 2075, 2076, 2077, 2078, 2079, 2080, 2081, 2082, 2083, 2084, 2085, 2086, 2087, 2088, 2089, 2090, 2091, 2092, 2093, 2094, 2095, 2096, 2097, 2098, 2099, 2100, 2101, 2102, 2103, 2104, 2105, 2106, 2107, 2108, 2109, 2110, 2111, 2112, 2113, 2114, 2115, 2116, 2117, 2118, 2119, 2120, 2121, 2122, 2123, 2124, 2125, 2126, 2127, 2128, 2129, 2130, 2131, 2132, 2133, 2134, 2135, 2136, 2137, 2138, 2139, 2140, 2141, 2142, 2143, 2144, 2145, 2146, 2147, 2148, 2149, 2150, 2151, 2152, 2153, 2154, 2155, 2156, 2157, 2158, 2159, 2160, 2161, 2162, 2163, 2164, 2165, 2166, 2167, 2168, 2169, 2170, 2171, 2172, 2173, 2174, 2175, 2176, 2177, 2178, 2179, 2180, 2181, 2182, 2183, 2184, 2185, 2186, 2187, 2188, 2189, 2190, 2191, 2192, 2193, 2194, 2195, 2196, 2197, 2198, 2199, 2200, 2201, 2202, 2203, 2204, 2205, 2206, 2207, 2208, 2209, 2210, 2211, 2212, 2213, 2214, 2215, 2216, 2217, 2218, 2219, 2220, 2221, 2222, 2223, 2224, 2225, 2226, 2227, 2228, 2229, 2230, 2231, 2232, 2233, 2234, 2235, 2236, 2237, 2238, 2239, 2240, 2241, 2242, 2243, 2244, 2245, 2246, 2247, 2248, 2249, 2250, 2251, 2252, 2253, 2254, 2255, 2256, 2257, 2258, 2259, 2260, 2261, 2262, 2263, 2264, 2265, 2266, 2267, 2268, 2269, 2270, 2271, 2272, 2273, 2274, 2275, 2276, 2277, 2278, 2279, 2280, 2281, 2282, 2283, 2284, 2285, 2286, 2287, 2288, 2289, 2290, 2291, 2292, 2293, 2294, 2295, 2296, 2297, 2298, 2299, 2300, 2301, 2302, 2303, 2304, 2305, 2306, 2307, 2308, 2309, 2310, 2311, 2312, 2313, 2314, 2315, 2316, 2317, 2318, 2319, 2320, 2321, 2322, 2323, 2324, 2325, 2326, 2327, 2328, 2329, 2330, 2331, 2332, 2333, 2334, 2335, 2336, 2337, 2338, 2339, 2340, 2341, 2342, 2343, 2344, 2345, 2346, 2347, 2348, 2349, 2350, 2351, 2352, 2353, 2354, 2355, 2356, 2357, 2358, 2359, 2360, 2361, 2362, 2363, 2364, 2365, 2366, 2367, 2368, 2369, 2370, 2371, 2372, 2373, 2374, 2375, 2376, 2377, 2378, 2379, 2380, 2381, 2382, 2383, 2384, 2385, 2386, 2387, 2388, 2389, 2390, 2391, 2392, 2393, 2394, 2395, 2396, 2397, 2398, 2399, 2400, 2401, 2402, 2403, 2404, 2405, 2406, 2407, 2408, 2409, 2410, 2411, 2412, 2413, 2414, 2415, 2416, 2417, 2418, 2419, 2420, 2421, 2422, 2423, 2424, 2425, 2426, 2427, 2428, 2429, 2430, 2431, 2432, 2433, 2434, 2435, 2436, 2437, 2438, 2439, 2440, 2441, 2442, 2443, 2444, 2445, 2446, 2447, 2448, 2449, 2450, 2451, 2452, 2453, 2454, 2455, 2456, 2457, 2458, 2459, 2460, 2461, 2462, 2463, 2464, 2465, 2466, 2467, 2468, 2469, 2470, 2471, 2472, 2473, 2474, 2475, 2476, 2477, 2478, 2479, 2480, 2481, 2482, 2483, 2484, 2485, 2486, 2487, 2488, 2489, 2490, 2491, 2492, 2493, 2494, 2495, 2496, 2497, 2498, 2499, 2500, 2501, 2502, 2503, 2504, 2505, 2506, 2507, 2508, 2509, 2510, 2511, 2512, 2513, 2514, 2515, 2516, 2517, 2518, 2519, 2520, 2521, 2522, 2523, 2524, 2525, 2526, 2527, 2528, 2529, 2530, 2531, 2532, 2533, 2534, 2535, 2536, 2537, 2538, 2539, 2540, 2541, 2542, 2543, 2544, 2545, 2546, 2547, 2548, 2549, 2550, 2551, 2552, 2553, 2554, 2555, 2556, 2557, 2558, 2559, 2560, 2561, 2562, 2563, 2564, 2565, 2566, 2567, 2568, 2569, 2570, 2571, 2572, 2573, 2574, 2575, 2576, 2577, 2578, 2579, 2580, 2581, 2582, 2583, 2584, 2585, 2586, 2587, 2588, 2589, 2590, 2591, 2592, 2593, 2594, 2595, 2596, 2597, 2598, 2599, 2600, 2601, 2602, 2603, 2604, 2605, 2606, 2607, 2608, 2609, 2610, 2611, 2612, 2613, 2614, 2615, 2616, 2617, 2618, 2619, 2620, 2621, 2622, 2623, 2624, 2625, 2626, 2627, 2628, 2629, 2630, 2631, 2632, 2633, 2634, 2635, 2636, 2637, 2638, 2639, 2640, 2641, 2642, 2643, 2644, 2645, 2646, 2647, 2648, 2649, 2650, 2651, 2652, 2653, 2654, 2655, 2656, 2657, 2658, 2659, 2660, 2661, 2662, 2663, 2664, 2665, 2666, 2667, 2668, 2669, 2670, 2671, 2672, 2673, 2674, 2675, 2676, 2677, 2678, 26

III - VOTE DU BUDGET		III
DETAL DES CHAPITRES D'OPERATION D'EQUIPEMENT		B3

OPERATION D'EQUIPEMENT N° 10080  
LIBELLE : COMMUNICATION EE

POUR VOTE (Chapitre)

Art. (1)	Libellé (1)	Eléments affectés à l'exercice				Pour mémoire
		Credits ouverts (BP + DM + RAR 2013)	Mandats émis	Restes à réaliser au 31/12	Credits annulés	
DEPENSES						
20	Immobilisations incorporelles	0,00	0,00	0,00	0,00	0,00
204	Subventions d'équipement versées	0,00	0,00	0,00	0,00	0,00
21	Immobilisations corporelles	0,00	0,00	0,00	0,00	0,00
22	Immos reçues en affectation	0,00	0,00	0,00	0,00	0,00
23	Immobilisations en cours	0,00	0,00	0,00	0,00	0,00

RECETTES (répartition)						
(Pour information)						
		Credits ouverts (BP + DM + RAR 2013)	Titres émis	Restes à réaliser au 31/12	Credits annulés	Cumul des réalisations (2)
		C			D	
TOTAL RECETTES AFFECTEES						
13	Subventions d'investissement (sf 138)	0,00	0,00	0,00	0,00	0,00
16	Emprunts et dettes assimilées	0,00	0,00	0,00	0,00	0,00
20	Immobilisations incorporelles	0,00	0,00	0,00	0,00	0,00
204	Subventions d'équipement versées	0,00	0,00	0,00	0,00	0,00
21	Immobilisations corporelles	0,00	0,00	0,00	0,00	0,00
22	Immos reçues en affectation	0,00	0,00	0,00	0,00	0,00
23	Immobilisations en cours	0,00	0,00	0,00	0,00	0,00

Recettes - Dépenses	C-A	D-B	En cumulé
Solde du financement (3)	Pour l'exercice	0,00	0,00

(1) Détailler les articles conformément au plan de comptes appliqué par la commune ou l'établissement.  
(2) Réalisations antérieures + réalisation de l'exercice.  
(3) Indiquer le signe algébrique.

1. 2. 3. 4. 5. 6. 7. 8. 9. 10. 11. 12. 13. 14. 15. 16. 17. 18. 19. 20. 21. 22. 23. 24. 25. 26. 27. 28. 29. 30. 31. 32. 33. 34. 35. 36. 37. 38. 39. 40. 41. 42. 43. 44. 45. 46. 47. 48. 49. 50. 51. 52. 53. 54. 55. 56. 57. 58. 59. 60. 61. 62. 63. 64. 65. 66. 67. 68. 69. 70. 71. 72. 73. 74. 75. 76. 77. 78. 79. 80. 81. 82. 83. 84. 85. 86. 87. 88. 89. 90. 91. 92. 93. 94. 95. 96. 97. 98. 99. 100. 101. 102. 103. 104. 105. 106. 107. 108. 109. 110. 111. 112. 113. 114. 115. 116. 117. 118. 119. 120. 121. 122. 123. 124. 125. 126. 127. 128. 129. 130. 131. 132. 133. 134. 135. 136. 137. 138. 139. 140. 141. 142. 143. 144. 145. 146. 147. 148. 149. 150. 151. 152. 153. 154. 155. 156. 157. 158. 159. 160. 161. 162. 163. 164. 165. 166. 167. 168. 169. 170. 171. 172. 173. 174. 175. 176. 177. 178. 179. 180. 181. 182. 183. 184. 185. 186. 187. 188. 189. 190. 191. 192. 193. 194. 195. 196. 197. 198. 199. 200. 201. 202. 203. 204. 205. 206. 207. 208. 209. 210. 211. 212. 213. 214. 215. 216. 217. 218. 219. 220. 221. 222. 223. 224. 225. 226. 227. 228. 229. 230. 231. 232. 233. 234. 235. 236. 237. 238. 239. 240. 241. 242. 243. 244. 245. 246. 247. 248. 249. 250. 251. 252. 253. 254. 255. 256. 257. 258. 259. 260. 261. 262. 263. 264. 265. 266. 267. 268. 269. 270. 271. 272. 273. 274. 275. 276. 277. 278. 279. 280. 281. 282. 283. 284. 285. 286. 287. 288. 289. 290. 291. 292. 293. 294. 295. 296. 297. 298. 299. 300. 301. 302. 303. 304. 305. 306. 307. 308. 309. 310. 311. 312. 313. 314. 315. 316. 317. 318. 319. 320. 321. 322. 323. 324. 325. 326. 327. 328. 329. 330. 331. 332. 333. 334. 335. 336. 337. 338. 339. 340. 341. 342. 343. 344. 345. 346. 347. 348. 349. 350. 351. 352. 353. 354. 355. 356. 357. 358. 359. 360. 361. 362. 363. 364. 365. 366. 367. 368. 369. 370. 371. 372. 373. 374. 375. 376. 377. 378. 379. 380. 381. 382. 383. 384. 385. 386. 387. 388. 389. 390. 391. 392. 393. 394. 395. 396. 397. 398. 399. 400. 401. 402. 403. 404. 405. 406. 407. 408. 409. 410. 411. 412. 413. 414. 415. 416. 417. 418. 419. 420. 421. 422. 423. 424. 425. 426. 427. 428. 429. 430. 431. 432. 433. 434. 435. 436. 437. 438. 439. 440. 441. 442. 443. 444. 445. 446. 447. 448. 449. 450. 451. 452. 453. 454. 455. 456. 457. 458. 459. 460. 461. 462. 463. 464. 465. 466. 467. 468. 469. 470. 471. 472. 473. 474. 475. 476. 477. 478. 479. 480. 481. 482. 483. 484. 485. 486. 487. 488. 489. 490. 491. 492. 493. 494. 495. 496. 497. 498. 499. 500. 501. 502. 503. 504. 505. 506. 507. 508. 509. 510. 511. 512. 513. 514. 515. 516. 517. 518. 519. 520. 521. 522. 523. 524. 525. 526. 527. 528. 529. 530. 531. 532. 533. 534. 535. 536. 537. 538. 539. 540. 541. 542. 543. 544. 545. 546. 547. 548. 549. 550. 551. 552. 553. 554. 555. 556. 557. 558. 559. 560. 561. 562. 563. 564. 565. 566. 567. 568. 569. 570. 571. 572. 573. 574. 575. 576. 577. 578. 579. 580. 581. 582. 583. 584. 585. 586. 587. 588. 589. 590. 591. 592. 593. 594. 595. 596. 597. 598. 599. 600. 601. 602. 603. 604. 605. 606. 607. 608. 609. 610. 611. 612. 613. 614. 615. 616. 617. 618. 619. 620. 621. 622. 623. 624. 625. 626. 627. 628. 629. 630. 631. 632. 633. 634. 635. 636. 637. 638. 639. 640. 641. 642. 643. 644. 645. 646. 647. 648. 649. 650. 651. 652. 653. 654. 655. 656. 657. 658. 659. 660. 661. 662. 663. 664. 665. 666. 667. 668. 669. 670. 671. 672. 673. 674. 675. 676. 677. 678. 679. 680. 681. 682. 683. 684. 685. 686. 687. 688. 689. 690. 691. 692. 693. 694. 695. 696. 697. 698. 699. 700. 701. 702. 703. 704. 705. 706. 707. 708. 709. 710. 711. 712. 713. 714. 715. 716. 717. 718. 719. 720. 721. 722. 723. 724. 725. 726. 727. 728. 729. 730. 731. 732. 733. 734. 735. 736. 737. 738. 739. 740. 741. 742. 743. 744. 745. 746. 747. 748. 749. 750. 751. 752. 753. 754. 755. 756. 757. 758. 759. 760. 761. 762. 763. 764. 765. 766. 767. 768. 769. 770. 771. 772. 773. 774. 775. 776. 777. 778. 779. 780. 781. 782. 783. 784. 785. 786. 787. 788. 789. 790. 791. 792. 793. 794. 795. 796. 797. 798. 799. 800. 801. 802. 803. 804. 805. 806. 807. 808. 809. 810. 811. 812. 813. 814. 815. 816. 817. 818. 819. 820. 821. 822. 823. 824. 825. 826. 827. 828. 829. 830. 831. 832. 833. 834. 835. 836. 837. 838. 839. 840. 84

$$J_{\alpha}^{\beta}(f)(x) = \frac{1}{\Gamma(\alpha)} \int_0^\infty t^{\alpha-1} f(x+t) dt, \quad x \in \mathbb{R}, \quad \alpha > 0, \quad \beta \geq 0.$$
[illegible]

|   |  |     |
|---|--|-----|
| III - VOTE DU BUDGET                          |  | III |
| DETAIL DES CHAPITRES D'OPERATION D'EQUIPEMENT |  | B3  |

OPERATION D'EQUIPEMENT N° 111  
LIBELLE : TRAITEMENT OM  
POUR VOTE (Chapitre)

| Art. (1) | Libellé (1)                      | Eléments affectés à l'exercice      |              |                            |                 | Cumul des réalisations (2) | Pour mémoire |
|----------|----------------------------------|-------------------------------------|--------------|----------------------------|-----------------|----------------------------|--------------|
|          |                                  | Credits ouverts (BP +DM + RAR 2013) | Mandats émis | Restes à réaliser au 31/12 | Credits annulés |                            |              |
| DEPENSES |                                  |                                     |              |                            |                 |                            |              |
| 20       | Immobilisations incorporelles    | 0,00                                | 0,00         | 0,00                       | 0,00            | 0,00                       | 2 867 361,11 |
| 204      | Subventions d'équipement versées | 0,00                                | 0,00         | 0,00                       | 0,00            | 0,00                       | 0,00         |
| 21       | Immobilisations corporelles      | 0,00                                | 0,00         | 0,00                       | 0,00            | 0,00                       | 0,00         |
| 22       | Immos reçues en affectation      | 0,00                                | 0,00         | 0,00                       | 0,00            | 0,00                       | 0,00         |
| 23       | Immobilisations en cours         | 0,00                                | 0,00         | 0,00                       | 0,00            | 0,00                       | 0,00         |

| RECETTES (répartition)<br>(Pour information) |                                       | Eléments affectés à l'exercice      |             |                            |                 | Cumul des réalisations (2) | Pour mémoire |
|--|---------------------------------------|-------------------------------------|-------------|----------------------------|-----------------|----------------------------|--------------|
|  |                                       | Credits ouverts (BP +DM + RAR 2013) | Titres émis | Restes à réaliser au 31/12 | Credits annulés |                            |              |
| TOTAL RECETTES AFFECTEES                     |                                       | 0,00                                | 0,00        | 0,00                       | 0,00            | 0,00                       | 0,00         |
| 13   | Subventions d'investissement (sf 138) | 0,00                                | 0,00        | 0,00                       | 0,00            | 0,00                       | 0,00         |
| 16   | Emprunts et dettes assimilées         | 0,00                                | 0,00        | 0,00                       | 0,00            | 0,00                       | 0,00         |
| 20   | Immobilisations incorporelles         | 0,00                                | 0,00        | 0,00                       | 0,00            | 0,00                       | 0,00         |
| 204  | Subventions d'équipement versées      | 0,00                                | 0,00        | 0,00                       | 0,00            | 0,00                       | 0,00         |
| 21   | Immobilisations corporelles           | 0,00                                | 0,00        | 0,00                       | 0,00            | 0,00                       | 0,00         |
| 22   | Immos reçues en affectation           | 0,00                                | 0,00        | 0,00                       | 0,00            | 0,00                       | 0,00         |
| 23   | Immobilisations en cours              | 0,00                                | 0,00        | 0,00                       | 0,00            | 0,00                       | 0,00         |

|                          |                 |           |     |               |
|--------------------------|-----------------|-----------|-----|---------------|
| Recettes - Dépenses      | C-A             | 0,00      | D-B | -2 867 361,11 |
| Solde du financement (3) | Pour l'exercice | En cumulé |     |               |

(1) Détailler les articles conformément au plan de comptes appliqué par la commune ou l'établissement.  
(2) Réalisations antérieures + réalisation de l'exercice.  
(3) Indiquer le signe algébrique.

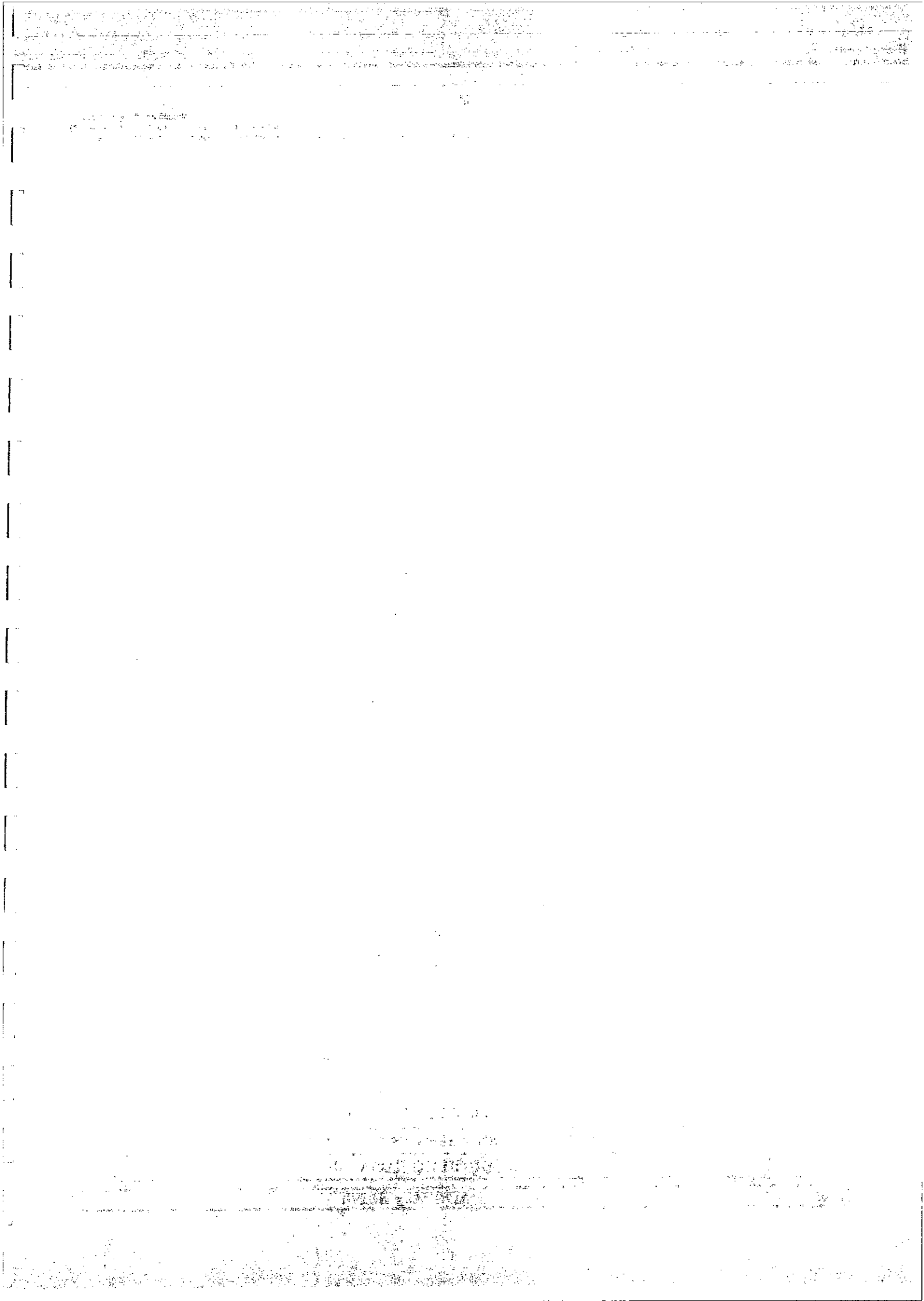



|                    |    |      |
|--------------------|----|------|
| USTOM - 33 - USTOM | CA | 2014 |
|--------------------|----|------|

| III - VOTE DU BUDGET                          | III |
|---|-----|
| DETAIL DES CHAPITRES D'OPERATION D'EQUIPEMENT | B3  |

OPERATION D'EQUIPEMENT N° 112  
LIBELLE : TRANSPORT OM  
POUR VOTE (Chapitre)

| Art. (1) | Libellé (1)                      | Eléments affectés à l'exercice      |              |                            |                 | Cumul des réalisations (2) | Pour mémoire |
|----------|----------------------------------|-------------------------------------|--------------|----------------------------|-----------------|----------------------------|--------------|
|          |                                  | Credits ouverts (BP +DM + RAR 2013) | Mandats émis | Restes à réaliser au 31/12 | Credits annulés |                            |              |
| DEPENSES |                                  |                                     |              |                            |                 |                            |              |
| 20       | Immobilisations incorporelles    | 0,00                                | 0,00         | 0,00                       | 0,00            | 0,00                       | 535 369,97   |
| 204      | Subventions d'équipement versées | 0,00                                | 0,00         | 0,00                       | 0,00            | 0,00                       | 0,00         |
| 21       | Immobilisations corporelles      | 0,00                                | 0,00         | 0,00                       | 0,00            | 0,00                       | 0,00         |
| 22       | Immos reçues en affectation      | 0,00                                | 0,00         | 0,00                       | 0,00            | 0,00                       | 0,00         |
| 23       | Immobilisations en cours         | 0,00                                | 0,00         | 0,00                       | 0,00            | 0,00                       | 0,00         |

| RECETTES (répartition)<br>(Pour information) |                                       | Eléments affectés à l'exercice       |             |                            |                 | Cumul des réalisations (2) | Pour mémoire |
|--|---------------------------------------|--------------------------------------|-------------|----------------------------|-----------------|----------------------------|--------------|
|  |                                       | Credits ouverts (BP + DM + RAR 2013) | Titres émis | Restes à réaliser au 31/12 | Credits annulés |                            |              |
| TOTAL RECETTES AFFECTEES                     |                                       | 0,00                                 | 0,00        | 0,00                       | 0,00            | 0,00                       | 0,00         |
| 13   | Subventions d'investissement (sf 138) | 0,00                                 | 0,00        | 0,00                       | 0,00            | 0,00                       | 0,00         |
| 16   | Emprunts et dettes assimilées         | 0,00                                 | 0,00        | 0,00                       | 0,00            | 0,00                       | 0,00         |
| 20   | Immobilisations incorporelles         | 0,00                                 | 0,00        | 0,00                       | 0,00            | 0,00                       | 0,00         |
| 204  | Subventions d'équipement versées      | 0,00                                 | 0,00        | 0,00                       | 0,00            | 0,00                       | 0,00         |
| 21   | Immobilisations corporelles           | 0,00                                 | 0,00        | 0,00                       | 0,00            | 0,00                       | 0,00         |
| 22   | Immos reçues en affectation           | 0,00                                 | 0,00        | 0,00                       | 0,00            | 0,00                       | 0,00         |
| 23   | Immobilisations en cours              | 0,00                                 | 0,00        | 0,00                       | 0,00            | 0,00                       | 0,00         |

| Recettes - Dépenses      | C-A             | D-B         |
|--------------------------|-----------------|-------------|
| 0,00                     | 0,00            | -535 369,97 |
| Solde du financement (3) | Pour l'exercice | En cumulé   |

(1) Détailler les articles conformément au plan de comptes appliqué par la commune ou l'établissement.  
(2) Réalisations antérieures + réalisation de l'exercice.  
(3) Indiquer le signe abrégé.



|                    |    |      |
|--------------------|----|------|
| USTOM - 33 - USTOM | CA | 2014 |
|--------------------|----|------|

| III - VOTE DU BUDGET                          | III |
|---|-----|
| DETAIL DES CHAPITRES D'OPERATION D'EQUIPEMENT | B3  |

OPERATION D'EQUIPEMENT N° 113  
LIBELLE : TRAITEMENT SELECTIF

POUR VOTE (Chapitre)

| Art. (1) | Libellé (1)                      | Eléments afférents à l'exercice            |              |                                  |                 |                                  | Pour mémoire |
|----------|----------------------------------|--|--------------|----------------------------------|-----------------|----------------------------------|--------------|
|          |                                  | Credits ouverts<br>(BP + DM +<br>RAR 2013) | Mandats émis | Restes à<br>réaliser au<br>31/12 | Credits annulés | Cumul des<br>réalisations<br>(2) |              |
| DEPENSES |                                  |  |              |                                  |                 |                                  |              |
| 20       | Immobilisations incorporelles    | 0,00                                       | 0,00         | 0,00                             | 0,00            | 0,00                             | 581 772,37   |
| 204      | Subventions d'équipement versées | 0,00                                       | 0,00         | 0,00                             | 0,00            | 0,00                             | 0,00         |
| 21       | Immobilisations corporelles      | 0,00                                       | 0,00         | 0,00                             | 0,00            | 0,00                             | 0,00         |
| 22       | Immos reçues en affectation      | 0,00                                       | 0,00         | 0,00                             | 0,00            | 0,00                             | 0,00         |
| 23       | Immobilisations en cours         | 0,00                                       | 0,00         | 0,00                             | 0,00            | 0,00                             | 0,00         |

| RECETTES (répartition)<br>(Pour information) |                                       | Eléments afférents à l'exercice |                                  |                 |                                  | Pour mémoire |
|--|---------------------------------------|---------------------------------|----------------------------------|-----------------|----------------------------------|--------------|
| Crédits ouverts<br>(BP +DM +<br>RAR 2013)    |                                       | Titres émis                     | Restes à<br>réaliser au<br>31/12 | Credits annulés | Cumul des<br>réalisations<br>(2) |              |
| TOTAL RECETTES AFFECTEES                     |                                       |                                 |                                  |                 |                                  |              |
| 13   | Subventions d'investissement (sf 138) | 0,00                            | 0,00                             | 0,00            | 0,00                             | 0,00         |
| 16   | Emprunts et dettes assimilées         | 0,00                            | 0,00                             | 0,00            | 0,00                             | 0,00         |
| 20   | Immobilisations incorporelles         | 0,00                            | 0,00                             | 0,00            | 0,00                             | 0,00         |
| 204  | Subventions d'équipement versées      | 0,00                            | 0,00                             | 0,00            | 0,00                             | 0,00         |
| 21   | Immobilisations corporelles           | 0,00                            | 0,00                             | 0,00            | 0,00                             | 0,00         |
| 22   | Immos reçues en affectation           | 0,00                            | 0,00                             | 0,00            | 0,00                             | 0,00         |
| 23   | Immobilisations en cours              | 0,00                            | 0,00                             | 0,00            | 0,00                             | 0,00         |

| Solde du financement (3) | Pour l'exercice | En cumulé   |
|--------------------------|-----------------|-------------|
| C-A                      | 0,00            | D-B         |
| Recettes - Dépenses      |                 | -581 772,37 |

(1) Détailler les articles conformément au plan de comptes appliqué par la commune ou l'établissement.  
(2) Réalisations antérieures + réalisation de l'exercice.  
(3) Indiquer le signe algébrique.



|                    |    |      |
|--------------------|----|------|
| USTOM - 33 - USTOM | CA | 2014 |
|--------------------|----|------|

| III - VOTE DU BUDGET                          | III | B3 |
|---|-----|----|
| DETAIL DES CHAPITRES D'OPERATION D'EQUIPEMENT |     |    |

OPERATION D'EQUIPEMENT N° 114  
LIBELLE : TRANSPORT SELECTIF

POUR VOTE (Chapitre)

| Art. (1) | Libellé (1)                      | Eléments affectés à l'exercice            |              |                                  |                 |                                  | Pour mémoire |
|----------|----------------------------------|---|--------------|----------------------------------|-----------------|----------------------------------|--------------|
|          |                                  | Credits ouverts<br>(BP +DM +<br>RAR 2013) | Mandats émis | Restes à<br>réaliser au<br>31/12 | Credits annulés | Cumul des<br>réalisations<br>(2) |              |
| DEPENSES |                                  |   |              |                                  |                 |                                  |              |
| 20       | Immobilisations incorporelles    | 0,00                                      | 0,00         | 0,00                             | 0,00            | 0,00                             | B 183 605,72 |
| 204      | Subventions d'équipement versées | 0,00                                      | 0,00         | 0,00                             | 0,00            | 0,00                             |              |
| 21       | Immobilisations corporelles      | 0,00                                      | 0,00         | 0,00                             | 0,00            | 0,00                             |              |
| 22       | Immos reçues en affectation      | 0,00                                      | 0,00         | 0,00                             | 0,00            | 0,00                             |              |
| 23       | Immobilisations en cours         | 0,00                                      | 0,00         | 0,00                             | 0,00            | 0,00                             |              |

| RECETTES (répartition)<br>(Pour information) |                                       | Eléments affectés à l'exercice             |             |                                  |                 | Pour mémoire                     |
|--|---------------------------------------|--|-------------|----------------------------------|-----------------|----------------------------------|
|  |                                       | Credits ouverts<br>(BP + DM +<br>RAR 2013) | Titres émis | Restes à<br>réaliser au<br>31/12 | Credits annulés | Cumul des<br>réalisations<br>(2) |
| TOTAL RECETTES AFFECTEES                     |                                       | 0,00                                       | C           | 0,00                             | 0,00            | D                                |
| 13   | Subventions d'investissement (sf 138) | 0,00                                       | 0,00        | 0,00                             | 0,00            | 0,00                             |
| 16   | Emprunts et dettes assimilées         | 0,00                                       | 0,00        | 0,00                             | 0,00            | 0,00                             |
| 20   | Immobilisations incorporelles         | 0,00                                       | 0,00        | 0,00                             | 0,00            | 0,00                             |
| 204  | Subventions d'équipement versées      | 0,00                                       | 0,00        | 0,00                             | 0,00            | 0,00                             |
| 21   | Immobilisations corporelles           | 0,00                                       | 0,00        | 0,00                             | 0,00            | 0,00                             |
| 22   | Immos reçues en affectation           | 0,00                                       | 0,00        | 0,00                             | 0,00            | 0,00                             |
| 23   | Immobilisations en cours              | 0,00                                       | 0,00        | 0,00                             | 0,00            | 0,00                             |

|                          |                 |             |
|--------------------------|-----------------|-------------|
| Solde du financement (3) | Pour l'exercice | En cumulé   |
| C-A                      | 0,00            | D-B         |
| Recettes - Dépenses      |                 | -183 605,72 |

(1) Détailler les articles conformément au plan de comptes appliqué par la commune ou l'établissement.  
(2) Réalisations antérieures + réalisation de l'exercice.  
(3) Indiquer le signe algébrique.

146

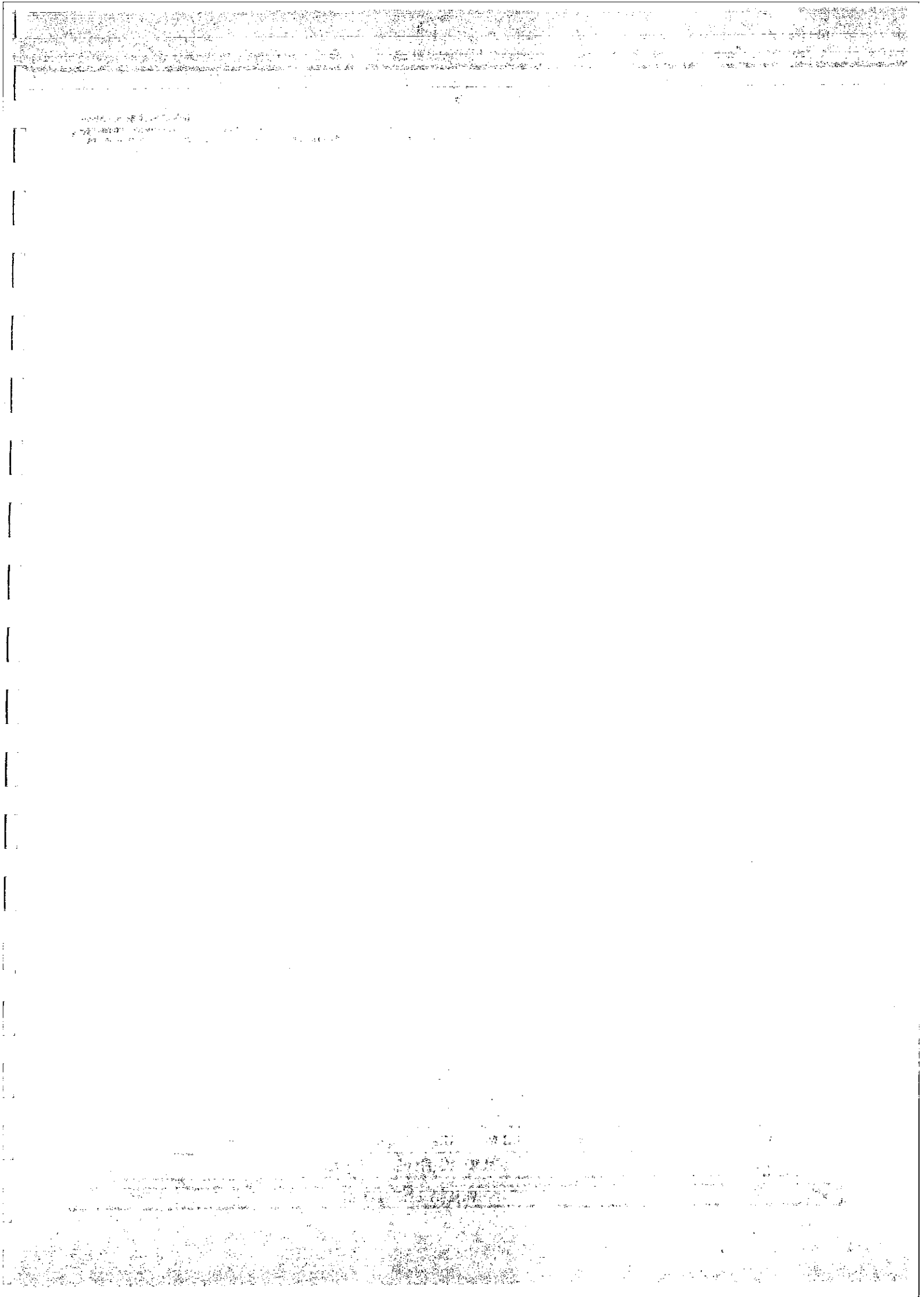

|   |  |     |
|---|--|-----|
| III - VOTE DU BUDGET                          |  | III |
| DETAIL DES CHAPITRES D'OPERATION D'EQUIPEMENT |  | B3  |

OPERATION D'EQUIPEMENT N° 204  
LIBELLE : NEGOCE  
POUR VOTE (Chapitre)

| Art. (1) | Libellé (1)                      | Eléments affectés à l'exercice             |              |                                  |                 | Pour mémoire |
|----------|----------------------------------|--|--------------|----------------------------------|-----------------|--------------|
|          |                                  | Credits ouverts<br>(BP + DM +<br>RAR 2013) | Mandats émis | Restes à<br>réaliser au<br>31/12 | Credits annulés |              |
| DEPENSES |                                  |  |              |                                  |                 |              |
| 20       | Immobilisations incorporelles    | 0,00                                       | 0,00         | 0,00                             | 0,00            | 0,00         |
| 204      | Subventions d'équipement versées | 0,00                                       | 0,00         | 0,00                             | 0,00            | 0,00         |
| 21       | Immobilisations corporelles      | 0,00                                       | 0,00         | 0,00                             | 0,00            | 0,00         |
| 22       | Immos reçues en affectation      | 0,00                                       | 0,00         | 0,00                             | 0,00            | 0,00         |
| 23       | Immobilisations en cours         | 0,00                                       | 0,00         | 0,00                             | 0,00            | 0,00         |

| RECETTES (répartition)<br>(Pour information) |                                       | Eléments affectés à l'exercice       |             |                            |                 | Cumul des réalisations (2) | Pour mémoire |
|--|---------------------------------------|--------------------------------------|-------------|----------------------------|-----------------|----------------------------|--------------|
|  |                                       | Credits ouverts (BP + DM + RAR 2013) | Titres émis | Restes à réaliser au 31/12 | Credits annulés |                            |              |
| <b>TOTAL RECETTES AFFECTEES</b>              |                                       | 0,00                                 | 0,00        | 0,00                       | 0,00            | 0,00                       | 0,00         |
| 13   | Subventions d'investissement (sf 138) | 0,00                                 | 0,00        | 0,00                       | 0,00            | 0,00                       | 0,00         |
| 16   | Emprunts et dettes assimilées         | 0,00                                 | 0,00        | 0,00                       | 0,00            | 0,00                       | 0,00         |
| 20   | Immobilisations incorporelles         | 0,00                                 | 0,00        | 0,00                       | 0,00            | 0,00                       | 0,00         |
| 204  | Subventions d'équipement versées      | 0,00                                 | 0,00        | 0,00                       | 0,00            | 0,00                       | 0,00         |
| 21   | Immobilisations corporelles           | 0,00                                 | 0,00        | 0,00                       | 0,00            | 0,00                       | 0,00         |
| 22   | Immos reçues en affectation           | 0,00                                 | 0,00        | 0,00                       | 0,00            | 0,00                       | 0,00         |
| 23   | Immobilisations en cours              | 0,00                                 | 0,00        | 0,00                       | 0,00            | 0,00                       | 0,00         |

|                          |                 |           |
|--------------------------|-----------------|-----------|
| Soide du financement (3) | Pour l'exercice | En cumulé |
| C-A                      | 0,00            | D-B       |
| Recettes - Dépenses      |                 | 0,00      |

(1) Détailler les articles conformément au plan de comptes appliqué par la commune ou l'établissement.  
(2) Réalisations antérieures + réalisation de l'exercice.  
(3) Indiquer le signe algébrique.

1944-1945

1946-1947

1948-1949

1950-1951

1952-1953

1954-1955



|                    |  |    |      |
|--------------------|--|----|------|
| USTOM - 33 - USTOM |  | CA | 2014 |
|--------------------|--|----|------|

| III - VOTE DU BUDGET                          |  | III | B3 |
|---|--|-----|----|
| DETAIL DES CHAPITRES D'OPERATION D'EQUIPEMENT |  |     |    |

OPERATION D'EQUIPEMENT N° 205  
LIBELLE : JMR

POUR VOTE (Chapitre)

| Art. (1) | Libellé (1)                      | Eléments affectants à l'exercice   |              |                            |                 |      | Pour mémoire | Cumul des réalisations (2) |      |
|----------|----------------------------------|------------------------------------|--------------|----------------------------|-----------------|------|--------------|----------------------------|------|
|          |                                  | Credits ouverts (BP +DM +RAR 2013) | Mandats émis | Restes à réaliser au 31/12 | Credits annulés |      |              |                            |      |
| DEPENSES |                                  |                                    |              |                            |                 |      |              |                            |      |
| 20       | Immobilisations incorporelles    | 0,00                               | 0,00         | 0,00                       | 0,00            | 0,00 | B            | 0,00                       | 0,00 |
| 204      | Subventions d'équipement versées | 0,00                               | 0,00         | 0,00                       | 0,00            | 0,00 |              | 0,00                       | 0,00 |
| 21       | Immobilisations corporelles      | 0,00                               | 0,00         | 0,00                       | 0,00            | 0,00 |              | 0,00                       | 0,00 |
| 22       | Immos reçues en affectation      | 0,00                               | 0,00         | 0,00                       | 0,00            | 0,00 |              | 0,00                       | 0,00 |
| 23       | Immobilisations en cours         | 0,00                               | 0,00         | 0,00                       | 0,00            | 0,00 |              | 0,00                       | 0,00 |

| RECETTES (répartition)<br>(Pour information) |                                       | Eléments affectés à l'exercice            |             |                                  |                 | Pour mémoire                     |
|--|---------------------------------------|---|-------------|----------------------------------|-----------------|----------------------------------|
| TOTAL RECETTES AFFECTEES                     |                                       | Crédits ouverts<br>(BP +DM +<br>RAR 2013) | Titres émis | Restes à<br>réaliser au<br>31/12 | Crédits annulés | Cumul des<br>réalisations<br>(2) |
| 13   | Subventions d'investissement (sf 138) | 0,00                                      | 0,00        | 0,00                             | 0,00            | 0,00                             |
| 16   | Emprunts et dettes assimilées         | 0,00                                      | 0,00        | 0,00                             | 0,00            | 0,00                             |
| 20   | Immobilisations incorporelles         | 0,00                                      | 0,00        | 0,00                             | 0,00            | 0,00                             |
| 204  | Subventions d'équipement versées      | 0,00                                      | 0,00        | 0,00                             | 0,00            | 0,00                             |
| 21   | Immobilisations corporelles           | 0,00                                      | 0,00        | 0,00                             | 0,00            | 0,00                             |
| 22   | Immos reçues en affectation           | 0,00                                      | 0,00        | 0,00                             | 0,00            | 0,00                             |
| 23   | Immobilisations en cours              | 0,00                                      | 0,00        | 0,00                             | 0,00            | 0,00                             |
| 74   | Dotations et participations           | 0,00                                      | 0,00        | 0,00                             | 0,00            | 8 289,00                         |
| 7478   | Autres organismes                     | 0,00                                      | 0,00        | 0,00                             | 0,00            | 8 289,00                         |

| Solde du financement (3) | Pour l'exercice | Recettes - Dépenses |            |
|--------------------------|-----------------|---------------------|------------|
|                          |                 | C-A                 | D-B        |
|                          | En cumulé       |                     | + 8 289,00 |

(1) Détailler les articles conformément au plan de comptes appliqué par la commune ou l'établissement.  
(2) Réalisations antérieures + réalisation de l'exercice.  
(3) Indiquer le signe adéquat.

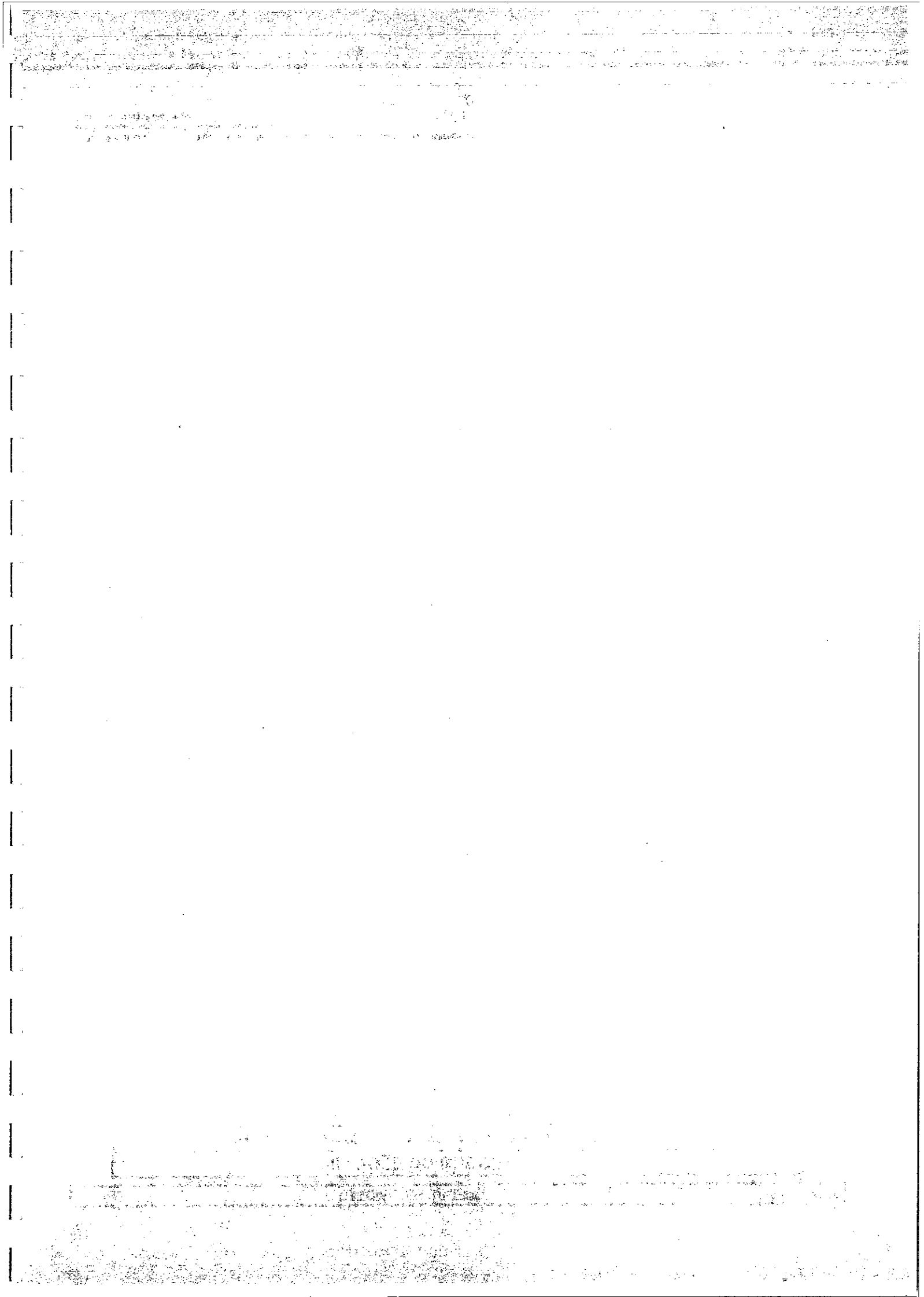

|   |  |     |
|---|--|-----|
| III - VOTE DU BUDGET                          |  | III |
| DETAIL DES CHAPITRES D'OPERATION D'EQUIPEMENT |  | B3  |

OPERATION D'EQUIPEMENT N° 208  
LIBELLE : TRANSPORT SELECTIF DECHETERIE  
POUR VOTE (Chapitre)

| Art. (1)       | Libellé (1)                      | Eléments afférents à l'exercice            |              |                                  |                 | Pour mémoire                     |
|----------------|----------------------------------|--|--------------|----------------------------------|-----------------|----------------------------------|
|                |                                  | Credits ouverts<br>(BP + DM +<br>RAR 2013) | Mandats émis | Restes à<br>réaliser au<br>31/12 | Credits annulés | Cumul des<br>réalisations<br>(2) |
| DEPENSES       |                                  |  |              |                                  |                 |                                  |
| 20             | Immobilisations incorporelles    | 0,00                                       | 0,00         | 0,00                             | 0,00            | 0,00                             |
| 204            | Subventions d'équipement versées | 0,00                                       | 0,00         | 0,00                             | 0,00            | 0,00                             |
| 21             | Immobilisations corporelles      | 0,00                                       | 0,00         | 0,00                             | 0,00            | 0,00                             |
| 22             | Immos reçues en affectation      | 0,00                                       | 0,00         | 0,00                             | 0,00            | 0,00                             |
| 23             | Immobilisations en cours         | 0,00                                       | 0,00         | 0,00                             | 0,00            | 0,00                             |
| TOTAL DEPENSES |                                  |  |              |                                  |                 |                                  |
|                |                                  | 0,00                                       | 0,00         | 0,00                             | 0,00            | 26 384,52                        |
|                |                                  | A  |              |                                  |                 | B                                |

| RECETTES (répartition)   |                                       | Eléments afférents à l'exercice            |             |                                  |                 | Pour mémoire                     |
|--------------------------|---------------------------------------|--|-------------|----------------------------------|-----------------|----------------------------------|
|                          |                                       | Credits ouverts<br>(BP + DM +<br>RAR 2013) | Titres émis | Restes à<br>réaliser au<br>31/12 | Credits annulés | Cumul des<br>réalisations<br>(2) |
| TOTAL RECETTES AFFECTEES |                                       |  |             |                                  |                 |                                  |
| 13                       | Subventions d'investissement (sf 138) | 0,00                                       | 0,00        | 0,00                             | 0,00            | 0,00                             |
| 16                       | Emprunts et dettes assimilées         | 0,00                                       | 0,00        | 0,00                             | 0,00            | 0,00                             |
| 20                       | Immobilisations incorporelles         | 0,00                                       | 0,00        | 0,00                             | 0,00            | 0,00                             |
| 204                      | Subventions d'équipement versées      | 0,00                                       | 0,00        | 0,00                             | 0,00            | 0,00                             |
| 21                       | Immobilisations corporelles           | 0,00                                       | 0,00        | 0,00                             | 0,00            | 0,00                             |
| 22                       | Immos reçues en affectation           | 0,00                                       | 0,00        | 0,00                             | 0,00            | 0,00                             |
| 23                       | Immobilisations en cours              | 0,00                                       | 0,00        | 0,00                             | 0,00            | 0,00                             |
| TOTAL RECETTES AFFECTEES |                                       |  |             |                                  |                 |                                  |
|                          |                                       | 0,00                                       | 0,00        | 0,00                             | 0,00            | 0,00                             |
|                          |                                       | C  |             |                                  |                 | D                                |

|                          |                 |           |     |            |
|--------------------------|-----------------|-----------|-----|------------|
| Recettes - Dépenses      | C-A             | 0,00      | D-B | -26 384,52 |
| Solde du financement (3) | Pour l'exercice | En cumulé |     |            |

(1) Détailler les articles conformément au plan de comptes appliqué par la commune ou l'établissement.  
(2) Réalisations antérieures + réalisation de l'exercice.  
(3) Indiquer le signe algébrique.

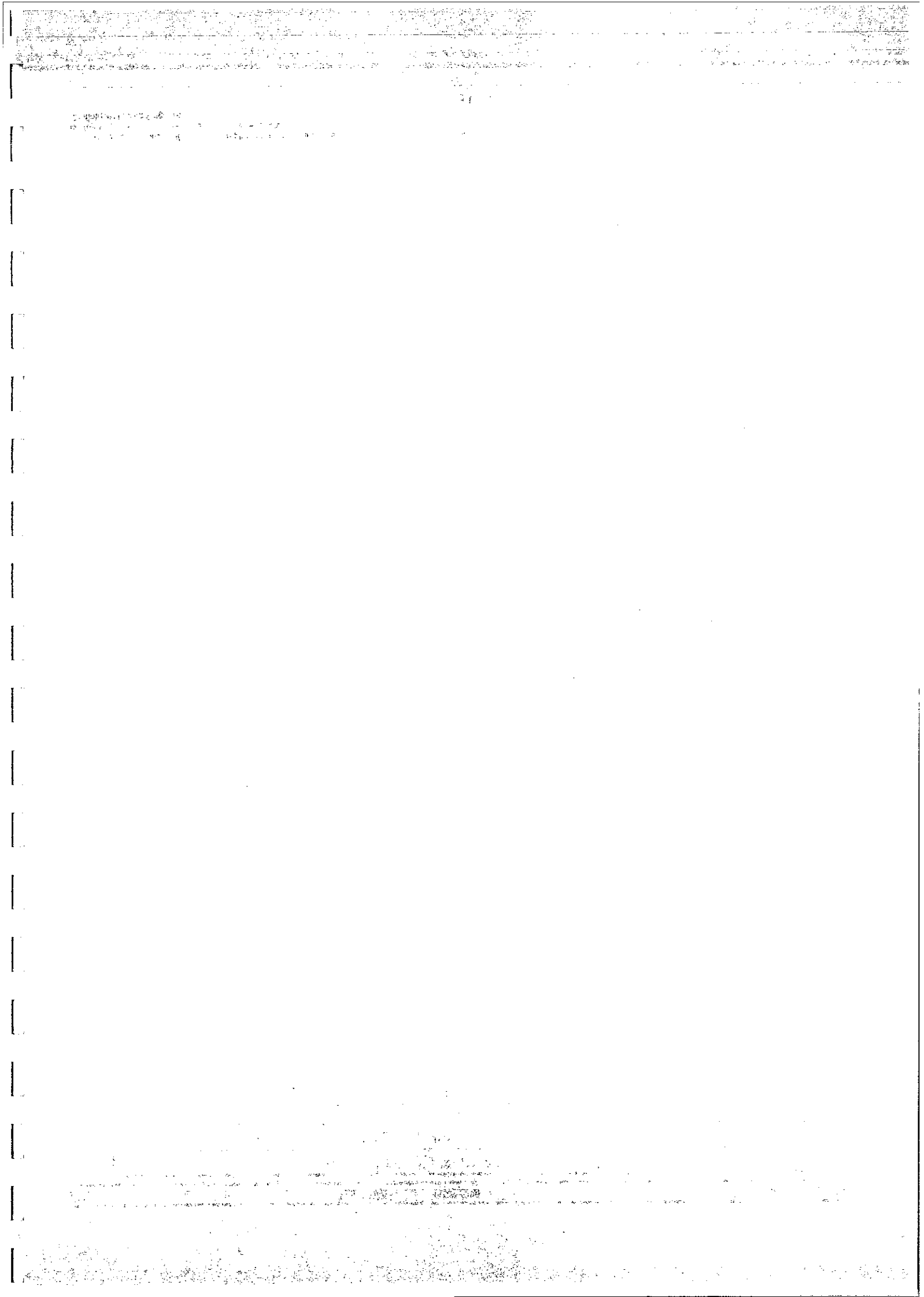

|                    |    |      |
|--------------------|----|------|
| USTOM - 33 - USTOM | CA | 2014 |
|--------------------|----|------|

| III - VOTE DU BUDGET                          | III |
|---|-----|
| DETAIL DES CHAPITRES D'OPERATION D'EQUIPEMENT | B3  |

OPERATION D'EQUIPEMENT N° 300  
LIBELLE : CHARGEMENT CS

POUR VOTE (Chapitre)

| Art. (1) | Libellé (1)                      | Eléments afférents à l'exercice           |              |                                  |                 |                                  | Pour mémoire |
|----------|----------------------------------|---|--------------|----------------------------------|-----------------|----------------------------------|--------------|
|          |                                  | Credits ouverts<br>(BP +DM +<br>RAR 2013) | Mandats émis | Restes à<br>réaliser au<br>31/12 | Credits annulés | Cumul des<br>réalisations<br>(2) |              |
| DEPENSES |                                  |   |              |                                  |                 |                                  |              |
| 20       | Immobilisations incorporelles    | 0,00                                      | 0,00         | 0,00                             | 0,00            | 0,00                             | 0,00         |
| 204      | Subventions d'équipement versées | 0,00                                      | 0,00         | 0,00                             | 0,00            | 0,00                             | 0,00         |
| 21       | Immobilisations corporelles      | 0,00                                      | 0,00         | 0,00                             | 0,00            | 0,00                             | 0,00         |
| 22       | Immos reçues en affectation      | 0,00                                      | 0,00         | 0,00                             | 0,00            | 0,00                             | 0,00         |
| 23       | Immobilisations en cours         | 0,00                                      | 0,00         | 0,00                             | 0,00            | 0,00                             | 0,00         |

|                                 |  |             |                                  |                 |                                  |              |
|---------------------------------|--|-------------|----------------------------------|-----------------|----------------------------------|--------------|
| 13                              | Subventions d'investissement (sf 138)      | 0,00        | 0,00                             | 0,00            | 0,00                             | 0,00         |
| 16                              | Emprunts et dettes assimilées              | 0,00        | 0,00                             | 0,00            | 0,00                             | 0,00         |
| 20                              | Immobilisations incorporelles              | 0,00        | 0,00                             | 0,00            | 0,00                             | 0,00         |
| 204                             | Subventions d'équipement versées           | 0,00        | 0,00                             | 0,00            | 0,00                             | 0,00         |
| 21                              | Immobilisations corporelles                | 0,00        | 0,00                             | 0,00            | 0,00                             | 0,00         |
| 22                              | Immos reçues en affectation                | 0,00        | 0,00                             | 0,00            | 0,00                             | 0,00         |
| 23                              | Immobilisations en cours                   | 0,00        | 0,00                             | 0,00            | 0,00                             | 0,00         |
| 70                              | Produits des services                      | 0,00        | 0,00                             | 0,00            | 0,00                             | 0,00         |
| 70328                           | Autres droits de stationnement             | 0,00        | 0,00                             | 0,00            | 0,00                             | 0,00         |
| <b>TOTAL RECETTES AFFECTEES</b> |  |             |                                  |                 |                                  |              |
|                                 |  | 0,00        | 0,00                             | 0,00            | 0,00                             | 0,00         |
| <b>RECETTES (répartition)</b>   |  |             |                                  |                 |                                  |              |
| Eléments afférents à l'exercice |  |             |                                  |                 |                                  |              |
|                                 | Credits ouverts<br>(BP + DM +<br>RAR 2013) | Titres émis | Restes à<br>réaliser au<br>31/12 | Credits annulés | Cumul des<br>réalisations<br>(2) | Pour mémoire |
| <b>TOTAL RECETTES AFFECTEES</b> |  |             |                                  |                 |                                  |              |
| 13                              | Subventions d'investissement (sf 138)      | 0,00        | 0,00                             | 0,00            | 0,00                             | 0,00         |
| 16                              | Emprunts et dettes assimilées              | 0,00        | 0,00                             | 0,00            | 0,00                             | 0,00         |
| 20                              | Immobilisations incorporelles              | 0,00        | 0,00                             | 0,00            | 0,00                             | 0,00         |
| 204                             | Subventions d'équipement versées           | 0,00        | 0,00                             | 0,00            | 0,00                             | 0,00         |
| 21                              | Immobilisations corporelles                | 0,00        | 0,00                             | 0,00            | 0,00                             | 0,00         |
| 22                              | Immos reçues en affectation                | 0,00        | 0,00                             | 0,00            | 0,00                             | 0,00         |
| 23                              | Immobilisations en cours                   | 0,00        | 0,00                             | 0,00            | 0,00                             | 0,00         |
| 70                              | Produits des services                      | 0,00        | 0,00                             | 0,00            | 0,00                             | 0,00         |
| 70328                           | Autres droits de stationnement             | 0,00        | 0,00                             | 0,00            | 0,00                             | 0,00         |

|                          |                 |      |           |             |
|--------------------------|-----------------|------|-----------|-------------|
| Recettes - Dépenses      | C-A             | 0,00 | D-B       | + 10 000,00 |
| Solde du financement (3) | Pour l'exercice |      | En cumulé |             |

(1) Détailler les articles conformément au plan de comptes appliqué par la commune ou l'établissement.  
(2) Réalisations antérieures + réalisation de l'exercice.  
(3) Indiquer le signe algébrique.



| III - VOTE DU BUDGET   |  | III                       | B3 |
|--|--|---------------------------|----|
| <p align="center"> <b>OPERATION D'EQUIPEMENT N° 401</b><br/> <b>LIBELLE : SUBVENTION PLATEFORME BOIS</b><br/> <b>POUR VOTE (chapitre)</b> </p> |  |                           |    |
| <b>DETAIL DES CHAPITRES D'OPERATION D'EQUIPEMENT</b>   |  | <b>B3</b>                 |    |
| <b>CA 2014</b>   |  | <b>USTOM - 33 - USTOM</b> |    |

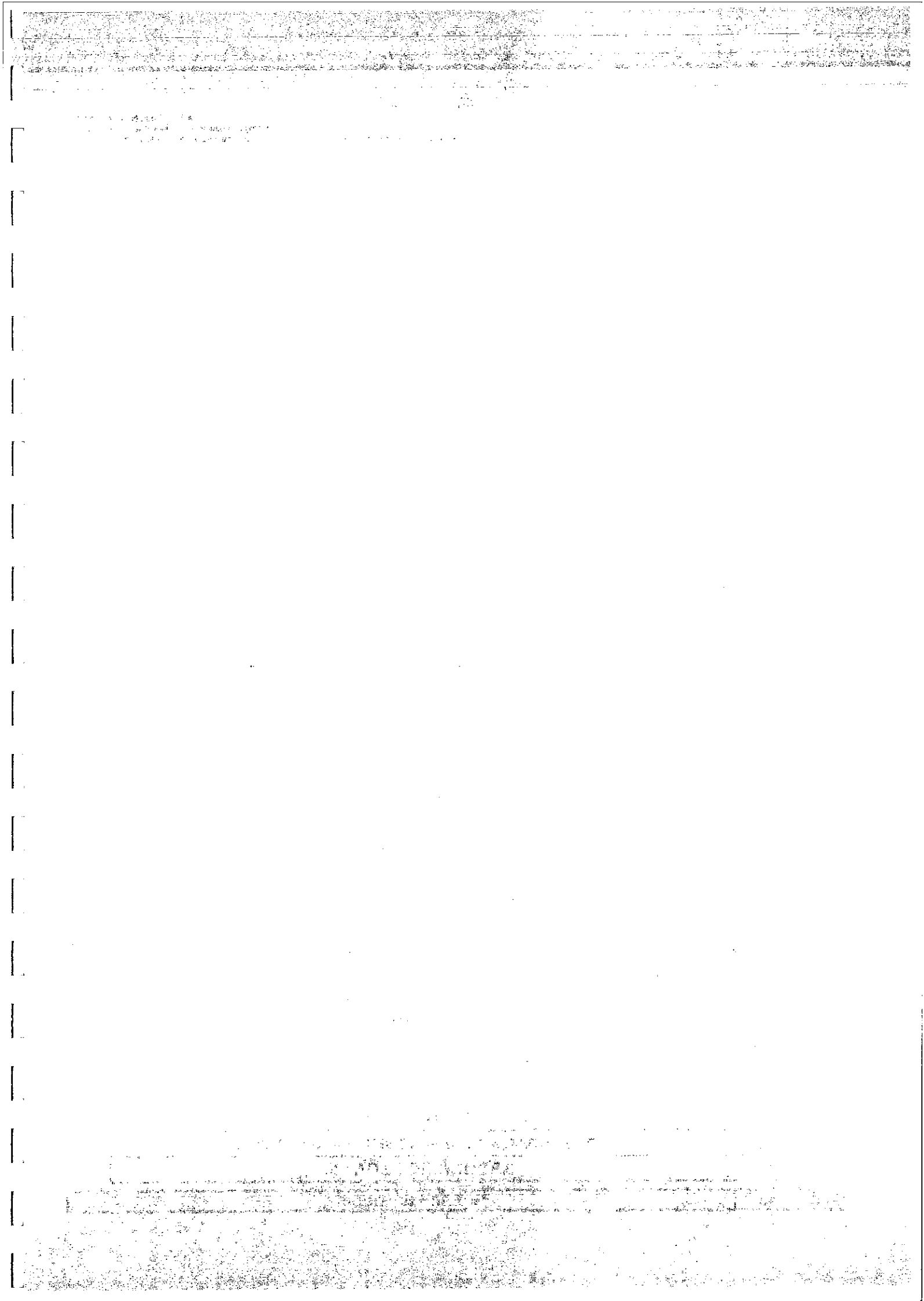



|                    |  |    |      |
|--------------------|--|----|------|
| USTOM - 33 - USTOM |  | CA | 2014 |
|--------------------|--|----|------|

| III - VOTE DU BUDGET                          |  | III | B3 |
|---|--|-----|----|
| DETAIL DES CHAPITRES D'OPERATION D'EQUIPEMENT |  |     |    |

OPERATION D'EQUIPEMENT N° 402  
LIBELLE : SUBVENTION COMPOSTEURS  
POUR VOTE (Chapitre)

| Art. (1) | Libellé (1)                      | Eléments affectés à l'exercice       |              |                            |                 | Cumul des réalisations (2) | Pour mémoire |
|----------|----------------------------------|--------------------------------------|--------------|----------------------------|-----------------|----------------------------|--------------|
|          |                                  | Credits ouverts (BP + DM + RAR 2013) | Mandats émis | Restes à réaliser au 31/12 | Credits annulés |                            |              |
| DEPENSES |                                  |                                      |              |                            |                 |                            |              |
| 20       | Immobilisations incorporelles    | 0,00                                 | 0,00         | 0,00                       | 0,00            | 0,00                       | 0,00         |
| 204      | Subventions d'équipement versées | 0,00                                 | 0,00         | 0,00                       | 0,00            | 0,00                       | 0,00         |
| 21       | Immobilisations corporelles      | 0,00                                 | 0,00         | 0,00                       | 0,00            | 0,00                       | 0,00         |
| 22       | Immos reçues en affectation      | 0,00                                 | 0,00         | 0,00                       | 0,00            | 0,00                       | 0,00         |
| 23       | Immobilisations en cours         | 0,00                                 | 0,00         | 0,00                       | 0,00            | 0,00                       | 0,00         |

| RECETTES (répartition)   |                                       | Eléments affectés à l'exercice       |             |                            |                 | Cumul des réalisations (2) | Pour mémoire |
|--------------------------|---------------------------------------|--------------------------------------|-------------|----------------------------|-----------------|----------------------------|--------------|
|                          |                                       | Credits ouverts (BP + DM + RAR 2013) | Titres émis | Restes à réaliser au 31/12 | Credits annulés |                            |              |
| TOTAL RECETTES AFFECTEES |                                       | 0,00                                 | C           | 0,00                       | 0,00            | D                          | 0,00         |
| 13                       | Subventions d'investissement (sf 138) | 0,00                                 | 0,00        | 0,00                       | 0,00            | 0,00                       | 0,00         |
| 16                       | Emprunts et dettes assimilées         | 0,00                                 | 0,00        | 0,00                       | 0,00            | 0,00                       | 0,00         |
| 20                       | Immobilisations incorporelles         | 0,00                                 | 0,00        | 0,00                       | 0,00            | 0,00                       | 0,00         |
| 204                      | Subventions d'équipement versées      | 0,00                                 | 0,00        | 0,00                       | 0,00            | 0,00                       | 0,00         |
| 21                       | Immobilisations corporelles           | 0,00                                 | 0,00        | 0,00                       | 0,00            | 0,00                       | 0,00         |
| 22                       | Immos reçues en affectation           | 0,00                                 | 0,00        | 0,00                       | 0,00            | 0,00                       | 0,00         |
| 23                       | Immobilisations en cours              | 0,00                                 | 0,00        | 0,00                       | 0,00            | 0,00                       | 0,00         |

| Solde du financement (3) |                     | Pour l'exercice | En cumulé |
|--------------------------|---------------------|-----------------|-----------|
| C-A                      | Recettes - Dépenses | 0,00            | D-B       |
|                          |                     | 0,00            |           |

(1) Détailler les articles conformément au plan de comptes appliqué par la commune ou l'établissement.  
(2) Réalisations antérieures + réalisation de l'exercice.  
(3) Indiquer le signe adéquat.

1. The first part of the document is a list of the names of the persons who were present at the meeting. The names are listed in alphabetical order.

2. The second part of the document is a list of the topics that were discussed at the meeting. The topics are listed in alphabetical order.

3. The third part of the document is a list of the actions that were taken at the meeting. The actions are listed in alphabetical order.

|   |  |     |
|---|--|-----|
| III - VOTE DU BUDGET                          |  | III |
| DETAIL DES CHAPITRES D'OPERATION D'EQUIPEMENT |  | B3  |

OPERATION D'EQUIPEMENT N° 403  
LIBELLE : SUBVENTION BOIS  
POUR VOTE (chapitre)

| Art. (1) | Libellé (1)                      | Eléments afférents à l'exercice            |              |                                  |                 | Pour mémoire                     |
|----------|----------------------------------|--|--------------|----------------------------------|-----------------|----------------------------------|
|          |                                  | Credits ouverts<br>(BP + DM +<br>RAR 2013) | Mandats émis | Restes à<br>réaliser au<br>31/12 | Credits annulés |                                  |
|          |                                  |  |              |                                  |                 | Cumul des<br>réalisations<br>(2) |
| DEPENSES |                                  |  |              |                                  |                 |                                  |
| 20       | Immobilisations incorporelles    | 0,00                                       | 0,00         | 0,00                             | 0,00            | 0,00                             |
| 204      | Subventions d'équipement versées | 0,00                                       | 0,00         | 0,00                             | 0,00            | 0,00                             |
| 21       | Immobilisations corporelles      | 0,00                                       | 0,00         | 0,00                             | 0,00            | 0,00                             |
| 22       | Immos reçues en affectation      | 0,00                                       | 0,00         | 0,00                             | 0,00            | 0,00                             |
| 23       | Immobilisations en cours         | 0,00                                       | 0,00         | 0,00                             | 0,00            | 0,00                             |

| RECETTES (répartition)<br>(Pour information) |                                       |  |             |                                  |                 |                                  |
|--|---------------------------------------|--|-------------|----------------------------------|-----------------|----------------------------------|
|  |                                       | Credits ouverts<br>(BP + DM +<br>RAR 2013) | Titres émis | Restes à<br>réaliser au<br>31/12 | Credits annulés | Cumul des<br>réalisations<br>(2) |
| TOTAL RECETTES AFFECTEES                     |                                       |  |             |                                  |                 |                                  |
| 13   | Subventions d'investissement (sf 138) | 0,00                                       | 0,00        | 0,00                             | 0,00            | 0,00                             |
| 16   | Emprunts et dettes assimilées         | 0,00                                       | 0,00        | 0,00                             | 0,00            | 0,00                             |
| 20   | Immobilisations incorporelles         | 0,00                                       | 0,00        | 0,00                             | 0,00            | 0,00                             |
| 204  | Subventions d'équipement versées      | 0,00                                       | 0,00        | 0,00                             | 0,00            | 0,00                             |
| 21   | Immobilisations corporelles           | 0,00                                       | 0,00        | 0,00                             | 0,00            | 0,00                             |
| 22   | Immos reçues en affectation           | 0,00                                       | 0,00        | 0,00                             | 0,00            | 0,00                             |
| 23   | Immobilisations en cours              | 0,00                                       | 0,00        | 0,00                             | 0,00            | 0,00                             |
| Eléments afférents à l'exercice              |                                       |  |             |                                  |                 |                                  |
|  |                                       | C  |             | 31/12                            | D               |                                  |

|                          |                 |      |           |      |
|--------------------------|-----------------|------|-----------|------|
| Recettes - Dépenses      | C-A             | 0,00 | D-B       | 0,00 |
| Solde du financement (3) | Pour l'exercice |      | En cumulé |      |

(1) Détailler les articles conformément au plan de comptes appliqué par la commune ou l'établissement.  
(2) Réalisations antérieures + réalisation de l'exercice.  
(3) Indiquer le signe algébrique.

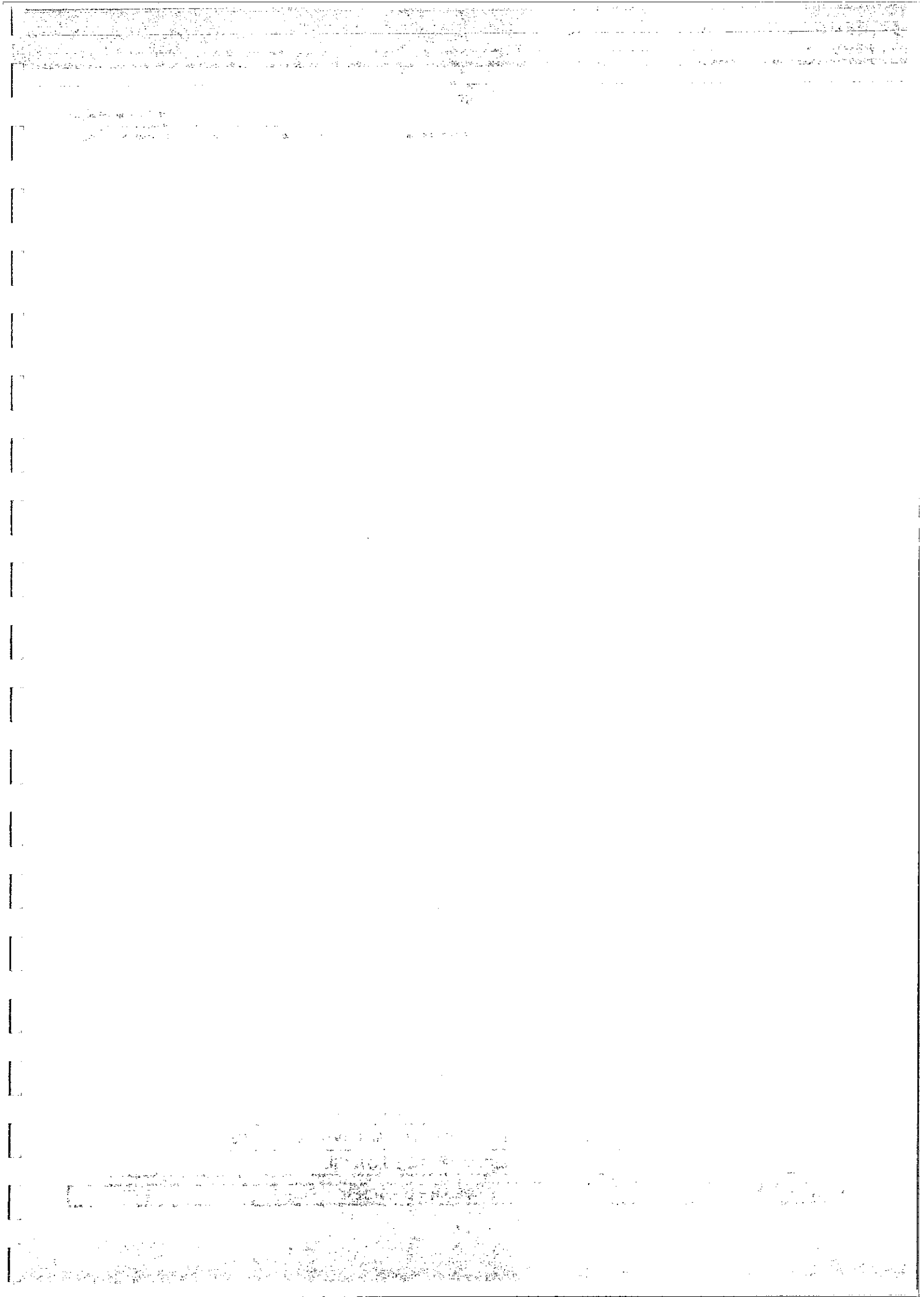

|   |  |     |
|---|--|-----|
| III - VOTE DU BUDGET                          |  | III |
| DETAIL DES CHAPITRES D'OPERATION D'EQUIPEMENT |  | B3  |

OPERATION D'EQUIPEMENT N° 404  
LIBELLE : SUBVENTIONS 2009  
POUR VOTE (Chapitre)

| Art. (1) | Libelle (1)                      | Eléments affectants à l'exercice           |              |                                  |                 | Pour mémoire |
|----------|----------------------------------|--|--------------|----------------------------------|-----------------|--------------|
|          |                                  | Credits ouverts<br>(BP + DM +<br>RAR 2013) | Mandats émis | Restes à<br>réaliser au<br>31/12 | Credits annulés |              |
| DEPENSES |                                  |  |              |                                  |                 |              |
| 20       | Immobilisations incorporelles    | 0,00                                       | 0,00         | 0,00                             | 0,00            | 0,00         |
| 204      | Subventions d'équipement versées | 0,00                                       | 0,00         | 0,00                             | 0,00            | 0,00         |
| 21       | Immobilisations corporelles      | 0,00                                       | 0,00         | 0,00                             | 0,00            | 0,00         |
| 22       | Immos reçues en affectation      | 0,00                                       | 0,00         | 0,00                             | 0,00            | 0,00         |
| 23       | Immobilisations en cours         | 0,00                                       | 0,00         | 0,00                             | 0,00            | 0,00         |

| RECETTES (répartition)   |                                       |  |             |                                  |                 |                                  |
|--------------------------|---------------------------------------|--|-------------|----------------------------------|-----------------|----------------------------------|
| (Pour information)       |                                       |  |             |                                  |                 |                                  |
|                          | TOTAL RECETTES AFFECTEES              | Eléments affectés à l'exercice             |             |                                  |                 | Pour mémoire                     |
|                          |                                       | Credits ouverts<br>(BP + DM +<br>RAR 2013) | Titres émis | Restes à<br>réaliser au<br>31/12 | Credits annulés | Cumul des<br>réalisations<br>(2) |
| 13                       | Subventions d'investissement (sf 138) | 0,00                                       | 0,00        | 0,00                             | 0,00            | 0,00                             |
| 1323                     | Dépassements                          | 0,00                                       | 0,00        | 0,00                             | 0,00            | 0,00                             |
| 16                       | Emprunts et dettes assimilées         | 0,00                                       | 0,00        | 0,00                             | 0,00            | 0,00                             |
| 20                       | Immobilisations incorporelles         | 0,00                                       | 0,00        | 0,00                             | 0,00            | 0,00                             |
| 204                      | Subventions d'équipement versées      | 0,00                                       | 0,00        | 0,00                             | 0,00            | 0,00                             |
| 21                       | Immobilisations corporelles           | 0,00                                       | 0,00        | 0,00                             | 0,00            | 0,00                             |
| 22                       | Immos reçues en affectation           | 0,00                                       | 0,00        | 0,00                             | 0,00            | 0,00                             |
| 23                       | Immobilisations en cours              | 0,00                                       | 0,00        | 0,00                             | 0,00            | 0,00                             |
| TOTAL RECETTES AFFECTEES |                                       |  |             |                                  |                 |                                  |
|                          |                                       | C  |             |                                  | D               |                                  |

| Recettes - Dépenses      | C-A             | D-B       |
|--------------------------|-----------------|-----------|
| Solde du financement (3) | Pour l'exercice | En cumulé |
|                          | 0,00            | 0,00      |

(1) Détailler les articles conformément au plan de comptes appliqué par la commune ou l'établissement.  
(2) Réalisations antérieures + réalisation de l'exercice.  
(3) Indiquer le signe algébrique.

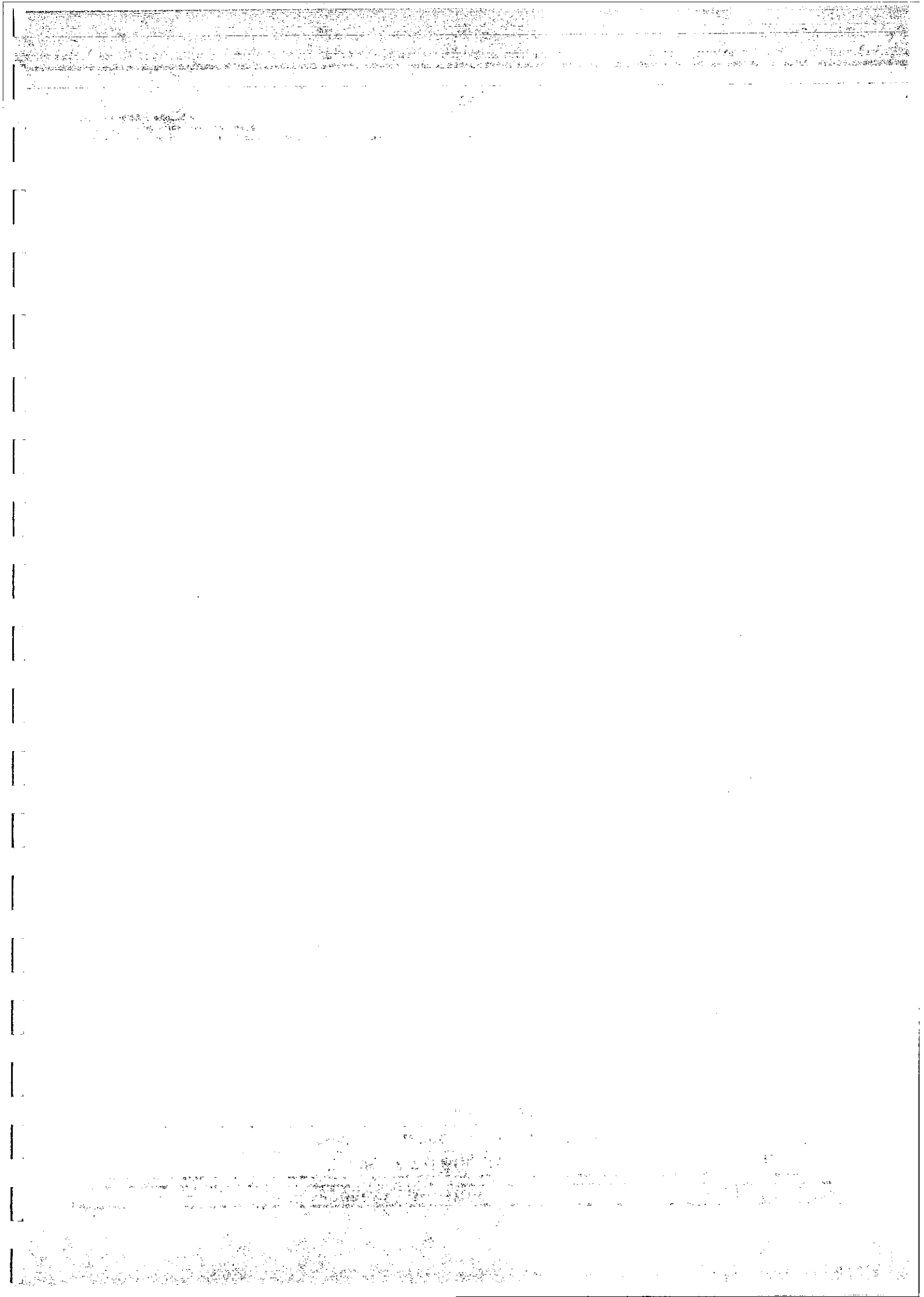

|   |  |     |
|---|--|-----|
| III - VOTE DU BUDGET                          |  | III |
| DETAIL DES CHAPITRES D'OPERATION D'EQUIPEMENT |  | B3  |

OPERATION D'EQUIPEMENT N° 602  
LIBELLE : PLATEFORME  
POUR VOTE (Chapitre)

| Art. (1) | Libellé (1)                            | Eléments afférents à l'exercice     |              |                            |                 | Cumul des réalisations (2) | Pour mémoire |
|----------|--|-------------------------------------|--------------|----------------------------|-----------------|----------------------------|--------------|
|          |  | Credits ouverts (BP +DM + RAR 2013) | Mandats émis | Restes à réaliser au 31/12 | Credits annulés |                            |              |
| DEPENSES |  |                                     |              |                            |                 |                            |              |
| 20       | Immobilisations incorporelles          | 0,00                                | 0,00         | 0,00                       | 0,00            | 0,00                       | 0,00         |
| 204      | Subventions d'équipement versées       | 0,00                                | 0,00         | 0,00                       | 0,00            | 0,00                       | 0,00         |
| 21       | Immobilisations corporelles            | 0,00                                | 0,00         | 0,00                       | 0,00            | 0,00                       | 0,00         |
| 22       | Immobilisations en cours               | 0,00                                | 0,00         | 0,00                       | 0,00            | 0,00                       | 0,00         |
| 23       | Immobilisations en cours               | 0,00                                | 0,00         | 0,00                       | 0,00            | 0,00                       | 0,00         |
| 2313     | Immobilisations en cours-constructions | 0,00                                | 0,00         | 0,00                       | 0,00            | 0,00                       | 0,00         |

| RECETTES (répartition)   |                                       |             |                            |                 |                            |              |      |
|--------------------------|---------------------------------------|-------------|----------------------------|-----------------|----------------------------|--------------|------|
| (Pour information)       |                                       |             |                            |                 |                            |              |      |
| TOTAL RECETTES AFFECTEES | Credits ouverts (BP + DM + RAR 2013)  | Titres émis | Restes à réaliser au 31/12 | Credits annulés | Cumul des réalisations (2) | Pour mémoire |      |
|                          |                                       |             |                            |                 |                            |              |      |
| 13                       | Subventions d'investissement (sf 138) | 0,00        | 0,00                       | 0,00            | 0,00                       | 0,00         | 0,00 |
| 16                       | Emprunts et dettes assimilées         | 0,00        | 0,00                       | 0,00            | 0,00                       | 0,00         | 0,00 |
| 20                       | Immobilisations incorporelles         | 0,00        | 0,00                       | 0,00            | 0,00                       | 0,00         | 0,00 |
| 204                      | Subventions d'équipement versées      | 0,00        | 0,00                       | 0,00            | 0,00                       | 0,00         | 0,00 |
| 21                       | Immobilisations corporelles           | 0,00        | 0,00                       | 0,00            | 0,00                       | 0,00         | 0,00 |
| 22                       | Immobilisations en affectation        | 0,00        | 0,00                       | 0,00            | 0,00                       | 0,00         | 0,00 |
| 23                       | Immobilisations en cours              | 0,00        | 0,00                       | 0,00            | 0,00                       | 0,00         | 0,00 |

|                          |                 |      |           |      |
|--------------------------|-----------------|------|-----------|------|
| Recettes - Dépenses      | C-A             | 0,00 | D-B       | 0,00 |
| Solde du financement (3) | Pour l'exercice |      | En cumulé |      |

(1) Détailler les articles conformément au plan de comptes appliqué par la commune ou l'établissement.  
(2) Réalisations antérieures + réalisation de l'exercice.  
(3) Indiquer le signe algébrique.

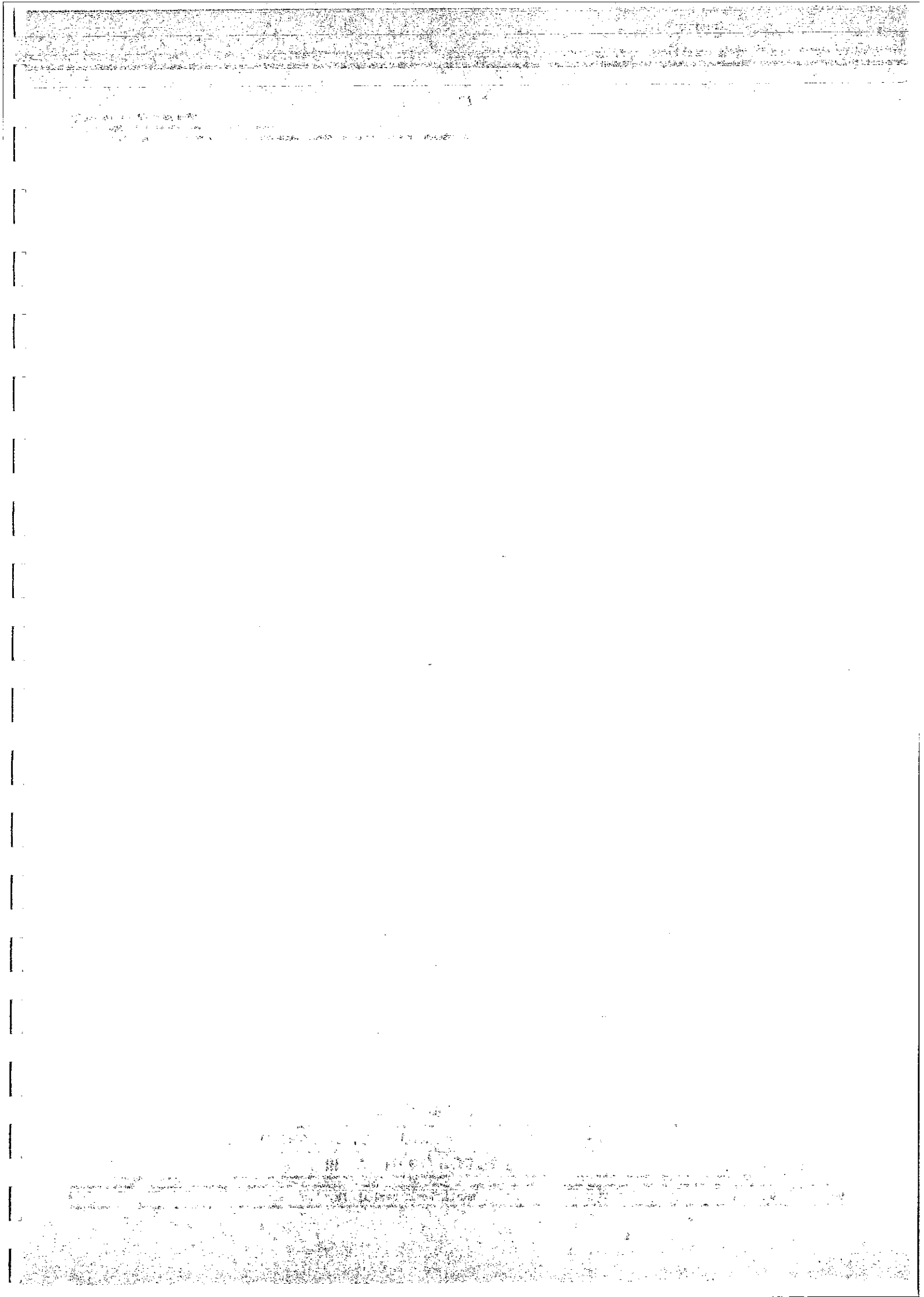



|                    |    |      |
|--------------------|----|------|
| USTOM - 33 - USTOM | CA | 2014 |
|--------------------|----|------|

| III - VOTE DU BUDGET                          | III |
|---|-----|
| DETAIL DES CHAPITRES D'OPERATION D'EQUIPEMENT | B3  |

OPERATION D'EQUIPEMENT N° 700  
LIBELLE : REMBOURSEMENT SMICOTM  
POUR VOTE (Chapitre)

| Art. (1) | Libellé (1)                      | Eléments afférents à l'exercice            |              |                                  |                 | Pour mémoire |
|----------|----------------------------------|--|--------------|----------------------------------|-----------------|--------------|
|          |                                  | Credits ouverts<br>(BP + DM +<br>RAR 2013) | Mandats émis | Restes à<br>réaliser au<br>31/12 | Credits annulés |              |
| DEPENSES |                                  |  |              |                                  |                 |              |
| 20       | Immobilisations incorporelles    | 0,00                                       | 0,00         | 0,00                             | 0,00            | 0,00         |
| 204      | Subventions d'équipement versées | 0,00                                       | 0,00         | 0,00                             | 0,00            | 0,00         |
| 21       | Immobilisations corporelles      | 0,00                                       | 0,00         | 0,00                             | 0,00            | 0,00         |
| 22       | Immos reçues en affectation      | 0,00                                       | 0,00         | 0,00                             | 0,00            | 0,00         |
| 23       | Immobilisations en cours         | 0,00                                       | 0,00         | 0,00                             | 0,00            | 0,00         |
|          |                                  |  |              |                                  |                 |              |
|          |                                  | A  |              |                                  | B               |              |

| <b>RECETTES (répartition)</b>          |  |             |                                  |                 |                                  |              |
|--|--|-------------|----------------------------------|-----------------|----------------------------------|--------------|
| (Pour information)                     |  |             |                                  |                 |                                  |              |
| TOTAL RECETTES AFFECTEES               | Credits ouverts<br>(BP + DM +<br>RAR 2013) | Titres émis | Restes à<br>réaliser au<br>31/12 | Credits annulés | Cumul des<br>réalisations<br>(2) | Pour mémoire |
|  |  |             |                                  |                 |                                  |              |
| 13                                     | Subventions d'investissement (sf 138)      | 0,00        | 0,00                             | 0,00            | 0,00                             | 0,00         |
| 16                                     | Emprunts et dettes assimilées              | 0,00        | 0,00                             | 0,00            | 0,00                             | 0,00         |
| 20                                     | Immobilisations incorporelles              | 0,00        | 0,00                             | 0,00            | 0,00                             | 0,00         |
| 204                                    | Subventions d'équipement versées           | 0,00        | 0,00                             | 0,00            | 0,00                             | 0,00         |
| 21                                     | Immobilisations corporelles                | 0,00        | 0,00                             | 0,00            | 0,00                             | 0,00         |
| 22                                     | Immos reçues en affectation                | 0,00        | 0,00                             | 0,00            | 0,00                             | 0,00         |
| 23                                     | Immobilisations en cours                   | 0,00        | 0,00                             | 0,00            | 0,00                             | 0,00         |
| <b>Eléments afférents à l'exercice</b> |  |             |                                  |                 |                                  |              |
|  |  | C           |                                  |                 | D                                |              |

| Soide du financement (3) | Pour l'exercice | En cumulé |
|--------------------------|-----------------|-----------|
| C-A                      | 0,00            | D-B       |
| Recettes - Dépenses      |                 | 0,00      |

(1) Détailler les articles conformément au plan de comptes appliqué par la commune ou l'établissement.  
(2) Réalisations antérieures + réalisation de l'exercice.  
(3) Indiquer le signe algébrique.



|    |      |
|----|------|
| CA | 2014 |
|----|------|

|   |     |
|---|-----|
| III - VOTE DU BUDGET                          | III |
| DETAIL DES CHAPITRES D'OPERATION D'EQUIPEMENT | B3  |

OPERATION D'EQUIPEMENT N° 701  
LIBELLE : REMBOURSEMENT USERCTOM  
POUR VOTE (Chapitre)

| Art. (1) | Libellé (1)                      | Eléments afférents à l'exercice            |              |                                  |                 |                                  | Pour mémoire |
|----------|----------------------------------|--|--------------|----------------------------------|-----------------|----------------------------------|--------------|
|          |                                  | Crédits ouverts<br>(BP + DM +<br>RAR 2013) | Mandats émis | Restes à<br>réaliser au<br>31/12 | Crédits annulés | Cumul des<br>réalisations<br>(2) |              |
| DEPENSES |                                  |  |              |                                  |                 |                                  |              |
| 20       | Immobilisations incorporelles    | 0,00                                       | 0,00         | 0,00                             | 0,00            | 0,00                             | 0,00         |
| 204      | Subventions d'équipement versées | 0,00                                       | 0,00         | 0,00                             | 0,00            | 0,00                             | 0,00         |
| 21       | Immobilisations corporelles      | 0,00                                       | 0,00         | 0,00                             | 0,00            | 0,00                             | 0,00         |
| 22       | Immos reçues en affectation      | 0,00                                       | 0,00         | 0,00                             | 0,00            | 0,00                             | 0,00         |
| 23       | Immobilisations en cours         | 0,00                                       | 0,00         | 0,00                             | 0,00            | 0,00                             | 0,00         |

| RECETTES (répartition)          |                                       |  |             |                                  |                 |                                  |
|---------------------------------|---------------------------------------|--|-------------|----------------------------------|-----------------|----------------------------------|
| (Pour information)              |                                       |  |             |                                  |                 |                                  |
|                                 |                                       | Credits ouverts<br>(BP + DM +<br>RAR 2013) | Titres émis | Restes à<br>réaliser au<br>31/12 | Credits annulés | Cumul des<br>réalisations<br>(2) |
| Eléments afférents à l'exercice |                                       |  |             |                                  |                 |                                  |
| TOTAL RECETTES AFFECTEES        |                                       |  |             |                                  |                 |                                  |
| 13                              | Subventions d'investissement (sf 138) | 0,00                                       | 0,00        | 0,00                             | 0,00            | 0,00                             |
| 16                              | Emprunts et dettes assimilées         | 0,00                                       | 0,00        | 0,00                             | 0,00            | 0,00                             |
| 20                              | Immobilisations incorporelles         | 0,00                                       | 0,00        | 0,00                             | 0,00            | 0,00                             |
| 204                             | Subventions d'équipement versées      | 0,00                                       | 0,00        | 0,00                             | 0,00            | 0,00                             |
| 21                              | Immobilisations corporelles           | 0,00                                       | 0,00        | 0,00                             | 0,00            | 0,00                             |
| 22                              | Immos reçues en affectation           | 0,00                                       | 0,00        | 0,00                             | 0,00            | 0,00                             |
| 23                              | Immobilisations en cours              | 0,00                                       | 0,00        | 0,00                             | 0,00            | 0,00                             |

|                          |                 |      |           |      |
|--------------------------|-----------------|------|-----------|------|
| Recettes - Dépenses      | C-A             | 0,00 | D-B       | 0,00 |
| Solde du financement (3) | Pour l'exercice |      | En cumulé |      |

(1) Détailler les articles conformément au plan de comptes appliqué par la commune ou l'établissement.  
(2) Réalisations antérieures + réalisation de l'exercice.  
(3) Indiquer le signe algébrique.

THE UNIVERSITY OF CHICAGO  
LIBRARY  
540 EAST 57TH STREET  
CHICAGO, ILL. 60637

|   |  |     |
|---|--|-----|
| III - VOTE DU BUDGET                          |  | III |
| DETAIL DES CHAPITRES D'OPERATION D'EQUIPEMENT |  | B3  |

OPERATION D'EQUIPEMENT N° 702  
LIBELLE : PLAQUETTES BOIS REMBOURSEMENT  
POUR VOTE (Chapitre)

| Art. (1) | Libellé (1)                      | Eléments afférents à l'exercice           |              |                                  |                 | Pour mémoire |
|----------|----------------------------------|---|--------------|----------------------------------|-----------------|--------------|
|          |                                  | Credits ouverts<br>(BP +DM +<br>RAR 2013) | Mandats émis | Restes à<br>réaliser au<br>31/12 | Credits annulés |              |
| DEPENSES |                                  |   |              |                                  |                 |              |
| 20       | immobilisations incorporelles    | 0,00                                      | 0,00         | 0,00                             | 0,00            | B 0,00       |
| 204      | Subventions d'équipement versées | 0,00                                      | 0,00         | 0,00                             | 0,00            | 0,00         |
| 21       | immobilisations corporelles      | 0,00                                      | 0,00         | 0,00                             | 0,00            | 0,00         |
| 22       | Immos reçues en affectation      | 0,00                                      | 0,00         | 0,00                             | 0,00            | 0,00         |
| 23       | Immobilisations en cours         | 0,00                                      | 0,00         | 0,00                             | 0,00            | 0,00         |

| RECETTES (répartition)   |                                       | Eléments afférents à l'exercice      |             |                            |                 | Cumul des réalisations (2) | Pour mémoire |
|--------------------------|---------------------------------------|--------------------------------------|-------------|----------------------------|-----------------|----------------------------|--------------|
|                          |                                       | Credits ouverts (BP + DM + RAR 2013) | Titres émis | Restes à réaliser au 31/12 | Credits annulés |                            |              |
| TOTAL RECETTES AFFECTEES |                                       | 0,00                                 | 0,00        | 0,00                       | 0,00            | D                          | 0,00         |
| 13                       | Subventions d'investissement (sf 138) | 0,00                                 | 0,00        | 0,00                       | 0,00            |                            | 0,00         |
| 16                       | Emprunts et dettes assimilées         | 0,00                                 | 0,00        | 0,00                       | 0,00            |                            | 0,00         |
| 20                       | Immobilisations incorporelles         | 0,00                                 | 0,00        | 0,00                       | 0,00            |                            | 0,00         |
| 204                      | Subventions d'équipement versées      | 0,00                                 | 0,00        | 0,00                       | 0,00            |                            | 0,00         |
| 21                       | Immobilisations corporelles           | 0,00                                 | 0,00        | 0,00                       | 0,00            |                            | 0,00         |
| 22                       | Immos reçues en affectation           | 0,00                                 | 0,00        | 0,00                       | 0,00            |                            | 0,00         |
| 23                       | Immobilisations en cours              | 0,00                                 | 0,00        | 0,00                       | 0,00            |                            | 0,00         |

|                          |                 |           |     |      |
|--------------------------|-----------------|-----------|-----|------|
| Recettes - Dépenses      | C-A             | 0,00      | D-B | 0,00 |
| Solde du financement (3) | Pour l'exercice | En cumulé |     |      |

(1) Détailler les articles conformément au plan de comptes appliqué par la commune ou l'établissement.  
(2) Réalisations antérieures + réalisation de l'exercice.  
(3) Indiquer le signe algébrique.

1. The first part of the document is a letter from the President of the United States to the Congress, dated January 1, 1861. It is a very important document, as it sets out the President's policy for the new year. The letter is written in a very formal and dignified style, and it is full of references to the Constitution and the laws of the United States.

|   |  |     |
|---|--|-----|
| III - VOTE DU BUDGET                          |  | III |
| DETAIL DES CHAPITRES D'OPERATION D'EQUIPEMENT |  | B3  |

OPERATION D'EQUIPEMENT N° 800  
LIBELLE : DECHETS VERTS SMICTOM  
POUR VOTE (Chapitre)

| Art. (1) | Libelle (1)                      | Eléments affectés à l'exercice      |              |                            |                 | Cumul des réalisations (2) | Pour mémoire |
|----------|----------------------------------|-------------------------------------|--------------|----------------------------|-----------------|----------------------------|--------------|
|          |                                  | Credits ouverts (BP +DM + RAR 2013) | Mandats émis | Restes à réaliser au 31/12 | Credits annulés |                            |              |
| DEPENSES |                                  |                                     |              |                            |                 |                            |              |
| 20       | Immobilisations incorporelles    | 0,00                                | 0,00         | 0,00                       | 0,00            | 0,00                       | 0,00         |
| 204      | Subventions d'équipement versées | 0,00                                | 0,00         | 0,00                       | 0,00            | 0,00                       | 0,00         |
| 21       | Immobilisations corporelles      | 0,00                                | 0,00         | 0,00                       | 0,00            | 0,00                       | 0,00         |
| 22       | Immos reçues en affectation      | 0,00                                | 0,00         | 0,00                       | 0,00            | 0,00                       | 0,00         |
| 23       | Immobilisations en cours         | 0,00                                | 0,00         | 0,00                       | 0,00            | 0,00                       | 0,00         |

| TOTAL RECETTES AFFECTEES |                                       | 0,00 | 0,00 | 0,00 | 0,00 | 137 350,24 | D    |
|--------------------------|---------------------------------------|------|------|------|------|------------|------|
| 13                       | Subventions d'investissement (sf 138) | 0,00 | 0,00 | 0,00 | 0,00 | 0,00       | 0,00 |
| 16                       | Emprunts et dettes assimilées         | 0,00 | 0,00 | 0,00 | 0,00 | 0,00       | 0,00 |
| 20                       | Immobilisations incorporelles         | 0,00 | 0,00 | 0,00 | 0,00 | 0,00       | 0,00 |
| 204                      | Subventions d'équipement versées      | 0,00 | 0,00 | 0,00 | 0,00 | 0,00       | 0,00 |
| 21                       | Immobilisations corporelles           | 0,00 | 0,00 | 0,00 | 0,00 | 0,00       | 0,00 |
| 22                       | Immos reçues en affectation           | 0,00 | 0,00 | 0,00 | 0,00 | 0,00       | 0,00 |
| 23                       | Immobilisations en cours              | 0,00 | 0,00 | 0,00 | 0,00 | 0,00       | 0,00 |
| 70                       | Produits des services                 | 0,00 | 0,00 | 0,00 | 0,00 | 137 350,24 |      |
| 70688                    | Autres prestations de services        | 0,00 | 0,00 | 0,00 | 0,00 | 137 350,24 |      |

|                          |                 |           |     |              |
|--------------------------|-----------------|-----------|-----|--------------|
| Recettes - Dépenses      | C-A             | 0,00      | D-B | + 137 350,24 |
| Solde du financement (3) | Pour l'exercice | En cumulé |     |              |

(1) Détailler les articles conformément au plan de comptes appliqué par la commune ou l'établissement.  
(2) Réalisations antérieures + réalisation de l'exercice.  
(3) Indiquer le signe algébrique.

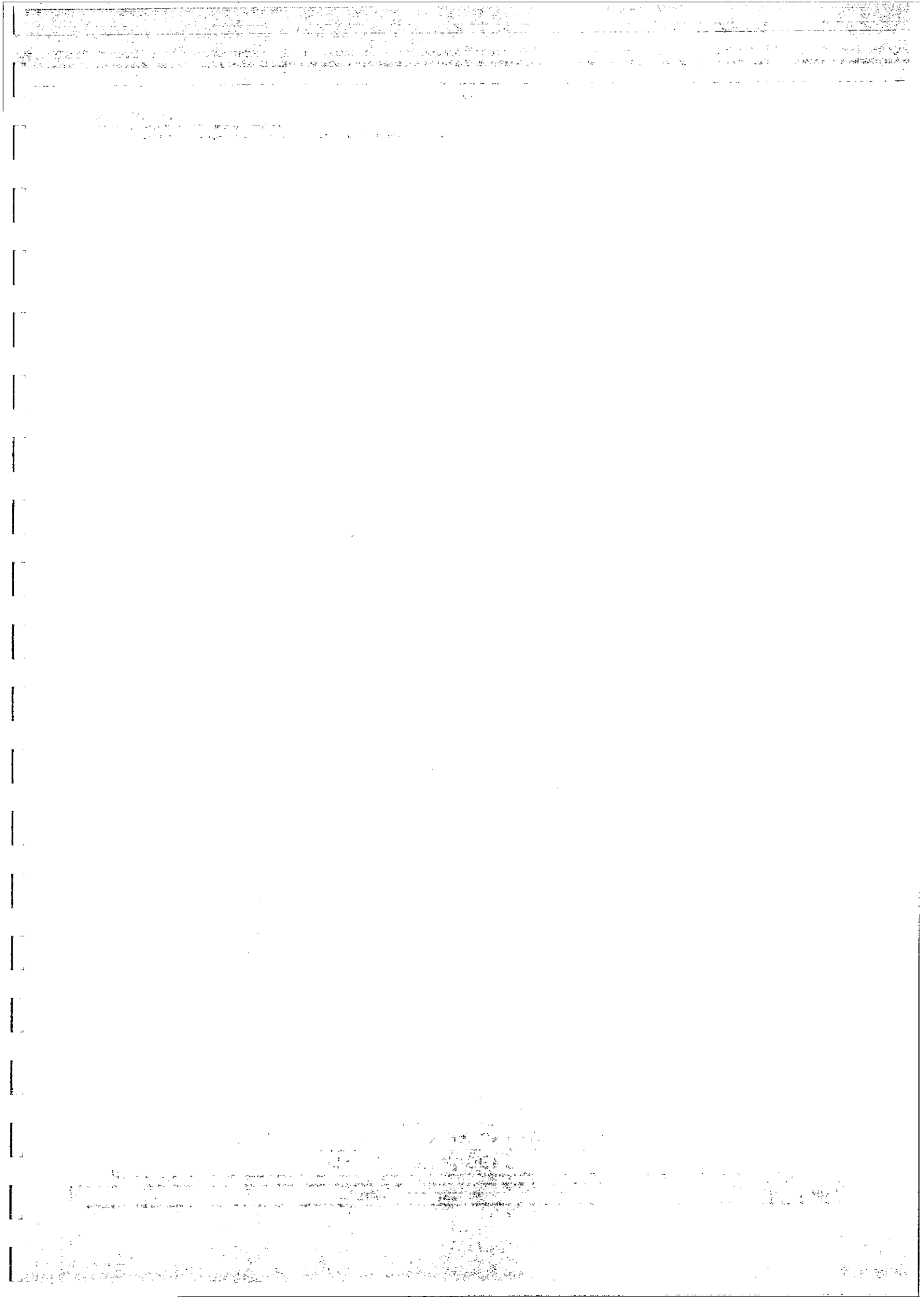



|  |            |
|--|------------|
| <b>III - VOTE DU BUDGET</b>                          | <b>III</b> |
| <b>DETAIL DES CHAPITRES D'OPERATION D'EQUIPEMENT</b> |            |
| B3   |            |

OPERATION D'EQUIPEMENT N° 801  
LIBELLE : DECHETS VERTS USERCTOM  
POUR VOTE (chapitre)

| Art. (1)                 | Libellé (1)                           | Eléments afférents à l'exercice            |              |                                  |                 | Pour mémoire                     |
|--------------------------|---------------------------------------|--|--------------|----------------------------------|-----------------|----------------------------------|
|                          |                                       | Credits ouverts<br>(BP + DM +<br>RAR 2013) | Mandats émis | Restes à<br>réaliser au<br>31/12 | Credits annulés | Cumul des<br>réalisations<br>(2) |
| DEPENSES                 |                                       |  |              |                                  |                 |                                  |
| 20                       | Immobilisations incorporelles         | 0,00                                       | 0,00         | 0,00                             | 0,00            | 0,00                             |
| 204                      | Subventions d'équipement versées      | 0,00                                       | 0,00         | 0,00                             | 0,00            | 0,00                             |
| 21                       | Immobilisations corporelles           | 0,00                                       | 0,00         | 0,00                             | 0,00            | 0,00                             |
| 22                       | Immos reçues en affectation           | 0,00                                       | 0,00         | 0,00                             | 0,00            | 0,00                             |
| 23                       | Immobilisations en cours              | 0,00                                       | 0,00         | 0,00                             | 0,00            | 0,00                             |
| TOTAL DEPENSES           |                                       |  |              |                                  |                 |                                  |
|                          |                                       | 0,00                                       | 0,00         | 0,00                             | 0,00            | 0,00                             |
| RECETTES (répartition)   |                                       |  |              |                                  |                 |                                  |
|                          |                                       | Credits ouverts<br>(BP + DM +<br>RAR 2013) | Titres émis  | Restes à<br>réaliser au<br>31/12 | Credits annulés | Cumul des<br>réalisations<br>(2) |
|                          |                                       | Eléments afférents à l'exercice            |              |                                  |                 |                                  |
|                          |                                       | 0,00                                       | 0,00         | 0,00                             | 0,00            | 48 393,27                        |
| TOTAL RECETTES AFFECTEES |                                       | 0,00                                       | 0,00         | 0,00                             | 0,00            | 48 393,27                        |
| 13                       | Subventions d'investissement (sf 138) | 0,00                                       | 0,00         | 0,00                             | 0,00            | 0,00                             |
| 16                       | Emprunts et dettes assimilées         | 0,00                                       | 0,00         | 0,00                             | 0,00            | 0,00                             |
| 20                       | Immobilisations incorporelles         | 0,00                                       | 0,00         | 0,00                             | 0,00            | 0,00                             |
| 204                      | Subventions d'équipement versées      | 0,00                                       | 0,00         | 0,00                             | 0,00            | 0,00                             |
| 21                       | Immobilisations corporelles           | 0,00                                       | 0,00         | 0,00                             | 0,00            | 0,00                             |
| 22                       | Immos reçues en affectation           | 0,00                                       | 0,00         | 0,00                             | 0,00            | 0,00                             |
| 23                       | Immobilisations en cours              | 0,00                                       | 0,00         | 0,00                             | 0,00            | 0,00                             |
| 70                       | Produits des services                 | 0,00                                       | 0,00         | 0,00                             | 0,00            | 48 393,27                        |
| 70688                    | Autres prestations de services        | 0,00                                       | 0,00         | 0,00                             | 0,00            | 48 393,27                        |

| RECETTES (répartition)          |                                       | Eléments afférents à l'exercice            |             |                                  |                 | Pour mémoire                     |
|---------------------------------|---------------------------------------|--|-------------|----------------------------------|-----------------|----------------------------------|
|                                 |                                       | Credits ouverts<br>(BP + DM +<br>RAR 2013) | Titres émis | Restes à<br>réaliser au<br>31/12 | Credits annulés | Cumul des<br>réalisations<br>(2) |
|                                 |                                       | Eléments afférents à l'exercice            |             |                                  |                 |                                  |
|                                 |                                       | 0,00                                       | 0,00        | 0,00                             | 0,00            | 48 393,27                        |
| <b>TOTAL RECETTES AFFECTEES</b> |                                       | 0,00                                       | 0,00        | 0,00                             | 0,00            | 48 393,27                        |
| 13                              | Subventions d'investissement (sf 138) | 0,00                                       | 0,00        | 0,00                             | 0,00            | 0,00                             |
| 16                              | Emprunts et dettes assimilées         | 0,00                                       | 0,00        | 0,00                             | 0,00            | 0,00                             |
| 20                              | Immobilisations incorporelles         | 0,00                                       | 0,00        | 0,00                             | 0,00            | 0,00                             |
| 204                             | Subventions d'équipement versées      | 0,00                                       | 0,00        | 0,00                             | 0,00            | 0,00                             |
| 21                              | Immobilisations corporelles           | 0,00                                       | 0,00        | 0,00                             | 0,00            | 0,00                             |
| 22                              | Immos reçues en affectation           | 0,00                                       | 0,00        | 0,00                             | 0,00            | 0,00                             |
| 23                              | Immobilisations en cours              | 0,00                                       | 0,00        | 0,00                             | 0,00            | 0,00                             |
| 70                              | Produits des services                 | 0,00                                       | 0,00        | 0,00                             | 0,00            | 48 393,27                        |
| 70688                           | Autres prestations de services        | 0,00                                       | 0,00        | 0,00                             | 0,00            | 48 393,27                        |

| Soide du financement (3) | Pour l'exercice | En cumulé   |
|--------------------------|-----------------|-------------|
| C-A                      | 0,00            | D-B         |
| Recettes - Dépenses      |                 | + 48 393,27 |

(1) Détailler les articles conformément au plan de comptes appliqué par la commune ou l'établissement.  
(2) Réalisations antérieures + réalisation de l'exercice.  
(3) Indiquer le signe algébrique.

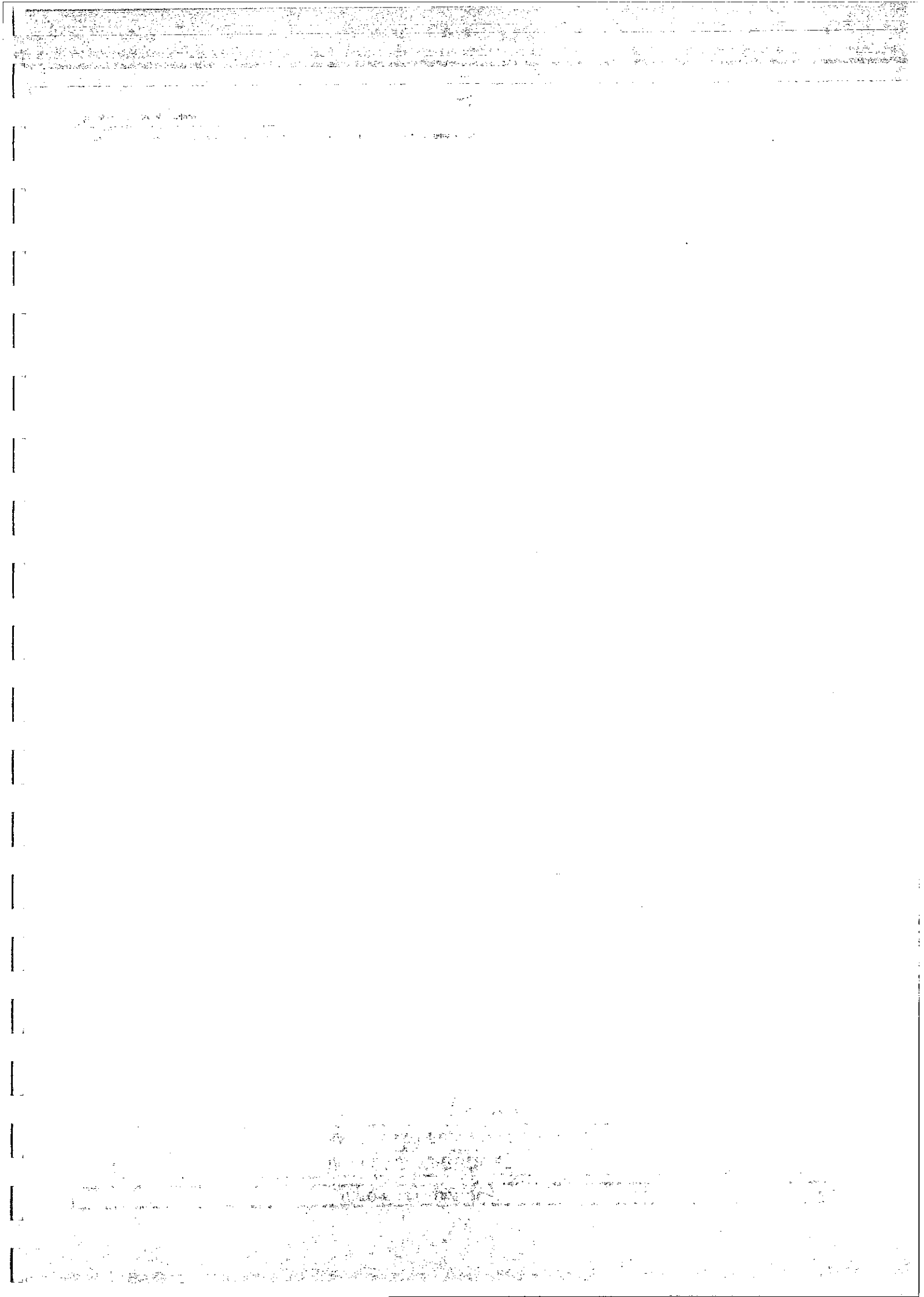

|   |  |     |
|---|--|-----|
| III - VOTE DU BUDGET                          |  | III |
| DETAIL DES CHAPITRES D'OPERATION D'EQUIPEMENT |  | B3  |

OPERATION D'EQUIPEMENT N° 802  
LIBELLE : JMR DECHETERIE

POUR VOTE (Chapitre)

| Art. (1) | Libellé (1)                      | Eléments affectés à l'exercice      |              |                            |                 | Cumul des réalisations (2) | Pour mémoire |
|----------|----------------------------------|-------------------------------------|--------------|----------------------------|-----------------|----------------------------|--------------|
|          |                                  | Credits ouverts (BP +DM + RAR 2013) | Mandats émis | Restes à réaliser au 31/12 | Credits annulés |                            |              |
| DEPENSES |                                  |                                     |              |                            |                 |                            |              |
| 20       | Immobilisations incorporelles    | 0,00                                | 0,00         | 0,00                       | 0,00            | 0,00                       | 0,00         |
| 204      | Subventions d'équipement versées | 0,00                                | 0,00         | 0,00                       | 0,00            | 0,00                       | 0,00         |
| 21       | Immobilisations corporelles      | 0,00                                | 0,00         | 0,00                       | 0,00            | 0,00                       | 0,00         |
| 22       | Immos reçues en affectation      | 0,00                                | 0,00         | 0,00                       | 0,00            | 0,00                       | 0,00         |
| 23       | Immobilisations en cours         | 0,00                                | 0,00         | 0,00                       | 0,00            | 0,00                       | 0,00         |

|                          |                 |           |     |             |
|--------------------------|-----------------|-----------|-----|-------------|
| Recettes - Dépenses      | C-A             | 0,00      | D-B | + 13 760,10 |
| Solde du financement (3) | Pour l'exercice | En cumulé |     |             |

(1) Détailler les articles conformément au plan de comptes appliqué par la commune ou l'établissement.  
(2) Réalisations antérieures + réalisation de l'exercice.  
(3) Indiquer le signe algébrique.

1. The first part of the report is a general introduction to the subject of the study. It discusses the importance of the study and the objectives of the research.

2. The second part of the report is a detailed description of the methodology used in the study. It includes information about the sample size, the data collection methods, and the statistical analysis techniques.

3. The third part of the report is a discussion of the results of the study. It compares the findings with the previous research and discusses the implications of the study for future research.

|                    |  |    |      |
|--------------------|--|----|------|
| USTOM - 33 - USTOM |  | CA | 2014 |
|--------------------|--|----|------|

| III - VOTE DU BUDGET                          |  | III | B3 |
|---|--|-----|----|
| DETAIL DES CHAPITRES D'OPERATION D'EQUIPEMENT |  |     |    |

OPERATION D'EQUIPEMENT N° 803  
LIBELLE : OM COMMUNES

POUR VOTE (Chapitre)

| Art. (1) | Libellé (1)                      | Eléments affectés à l'exercice            |              |                                  |                 | Cumul des réalisations (2) | Pour mémoire |
|----------|----------------------------------|---|--------------|----------------------------------|-----------------|----------------------------|--------------|
|          |                                  | Credits ouverts<br>(BP +DM +<br>RAR 2013) | Mandats émis | Restes à<br>réaliser au<br>31/12 | Credits annulés |                            |              |
| DEPENSES |                                  |   |              |                                  |                 |                            |              |
| 20       | Immobilisations incorporelles    | 0,00                                      | 0,00         | 0,00                             | 0,00            | 0,00                       | 0,00         |
| 204      | Subventions d'équipement versées | 0,00                                      | 0,00         | 0,00                             | 0,00            | 0,00                       | 0,00         |
| 21       | Immobilisations corporelles      | 0,00                                      | 0,00         | 0,00                             | 0,00            | 0,00                       | 0,00         |
| 22       | Immos reçues en affectation      | 0,00                                      | 0,00         | 0,00                             | 0,00            | 0,00                       | 0,00         |
| 23       | Immobilisations en cours         | 0,00                                      | 0,00         | 0,00                             | 0,00            | 0,00                       | 0,00         |

| Solde du financement (3) | Pour l'exercice | Recettes - Dépenses |             |
|--------------------------|-----------------|---------------------|-------------|
|                          |                 | C-A                 | D-B         |
|                          |                 |                     | + 10 451,40 |
|                          |                 |                     | En cumulé   |

(1) Détailler les articles conformément au plan de comptes appliqué par la commune ou l'établissement.  
(2) Réalisations antérieures + réalisation de l'exercice.  
(3) Indiquer le signe algébrique.

1. 2. 3. 4. 5. 6. 7. 8. 9. 10. 11. 12. 13. 14. 15. 16. 17. 18. 19. 20. 21. 22. 23. 24. 25. 26. 27. 28. 29. 30. 31. 32. 33. 34. 35. 36. 37. 38. 39. 40. 41. 42. 43. 44. 45. 46. 47. 48. 49. 50. 51. 52. 53. 54. 55. 56. 57. 58. 59. 60. 61. 62. 63. 64. 65. 66. 67. 68. 69. 70. 71. 72. 73. 74. 75. 76. 77. 78. 79. 80. 81. 82. 83. 84. 85. 86. 87. 88. 89. 90. 91. 92. 93. 94. 95. 96. 97. 98. 99. 100. 101. 102. 103. 104. 105. 106. 107. 108. 109. 110. 111. 112. 113. 114. 115. 116. 117. 118. 119. 120. 121. 122. 123. 124. 125. 126. 127. 128. 129. 130. 131. 132. 133. 134. 135. 136. 137. 138. 139. 140. 141. 142. 143. 144. 145. 146. 147. 148. 149. 150. 151. 152. 153. 154. 155. 156. 157. 158. 159. 160. 161. 162. 163. 164. 165. 166. 167. 168. 169. 170. 171. 172. 173. 174. 175. 176. 177. 178. 179. 180. 181. 182. 183. 184. 185. 186. 187. 188. 189. 190. 191. 192. 193. 194. 195. 196. 197. 198. 199. 200. 201. 202. 203. 204. 205. 206. 207. 208. 209. 210. 211. 212. 213. 214. 215. 216. 217. 218. 219. 220. 221. 222. 223. 224. 225. 226. 227. 228. 229. 230. 231. 232. 233. 234. 235. 236. 237. 238. 239. 240. 241. 242. 243. 244. 245. 246. 247. 248. 249. 250. 251. 252. 253. 254. 255. 256. 257. 258. 259. 260. 261. 262. 263. 264. 265. 266. 267. 268. 269. 270. 271. 272. 273. 274. 275. 276. 277. 278. 279. 280. 281. 282. 283. 284. 285. 286. 287. 288. 289. 290. 291. 292. 293. 294. 295. 296. 297. 298. 299. 300. 301. 302. 303. 304. 305. 306. 307. 308. 309. 310. 311. 312. 313. 314. 315. 316. 317. 318. 319. 320. 321. 322. 323. 324. 325. 326. 327. 328. 329. 330. 331. 332. 333. 334. 335. 336. 337. 338. 339. 340. 341. 342. 343. 344. 345. 346. 347. 348. 349. 350. 351. 352. 353. 354. 355. 356. 357. 358. 359. 360. 361. 362. 363. 364. 365. 366. 367. 368. 369. 370. 371. 372. 373. 374. 375. 376. 377. 378. 379. 380. 381. 382. 383. 384. 385. 386. 387. 388. 389. 390. 391. 392. 393. 394. 395. 396. 397. 398. 399. 400. 401. 402. 403. 404. 405. 406. 407. 408. 409. 410. 411. 412. 413. 414. 415. 416. 417. 418. 419. 420. 421. 422. 423. 424. 425. 426. 427. 428. 429. 430. 431. 432. 433. 434. 435. 436. 437. 438. 439. 440. 441. 442. 443. 444. 445. 446. 447. 448. 449. 450. 451. 452. 453. 454. 455. 456. 457. 458. 459. 460. 461. 462. 463. 464. 465. 466. 467. 468. 469. 470. 471. 472. 473. 474. 475. 476. 477. 478. 479. 480. 481. 482. 483. 484. 485. 486. 487. 488. 489. 490. 491. 492. 493. 494. 495. 496. 497. 498. 499. 500. 501. 502. 503. 504. 505. 506. 507. 508. 509. 510. 511. 512. 513. 514. 515. 516. 517. 518. 519. 520. 521. 522. 523. 524. 525. 526. 527. 528. 529. 530. 531. 532. 533. 534. 535. 536. 537. 538. 539. 540. 541. 542. 543. 544. 545. 546. 547. 548. 549. 550. 551. 552. 553. 554. 555. 556. 557. 558. 559. 560. 561. 562. 563. 564. 565. 566. 567. 568. 569. 570. 571. 572. 573. 574. 575. 576. 577. 578. 579. 580. 581. 582. 583. 584. 585. 586. 587. 588. 589. 590. 591. 592. 593. 594. 595. 596. 597. 598. 599. 600. 601. 602. 603. 604. 605. 606. 607. 608. 609. 610. 611. 612. 613. 614. 615. 616. 617. 618. 619. 620. 621. 622. 623. 624. 625. 626. 627. 628. 629. 630. 631. 632. 633. 634. 635. 636. 637. 638. 639. 640. 641. 642. 643. 644. 645. 646. 647. 648. 649. 650. 651. 652. 653. 654. 655. 656. 657. 658. 659. 660. 661. 662. 663. 664. 665. 666. 667. 668. 669. 670. 671. 672. 673. 674. 675. 676. 677. 678. 679. 680. 681. 682. 683. 684. 685. 686. 687. 688. 689. 690. 691. 692. 693. 694. 695. 696. 697. 698. 699. 700. 701. 702. 703. 704. 705. 706. 707. 708. 709. 710. 711. 712. 713. 714. 715. 716. 717. 718. 719. 720. 721. 722. 723. 724. 725. 726. 727. 728. 729. 730. 731. 732. 733. 734. 735. 736. 737. 738. 739. 740. 741. 742. 743. 744. 745. 746. 747. 748. 749. 750. 751. 752. 753. 754. 755. 756. 757. 758. 759. 760. 761. 762. 763. 764. 765. 766. 767. 768. 769. 770. 771. 772. 773. 774. 775. 776. 777. 778. 779. 780. 781. 782. 783. 784. 785. 786. 787. 788. 789. 790. 791. 792. 793. 794. 795. 796. 797. 798. 799. 800. 801. 802. 803. 804. 805. 806. 807. 808. 809. 810. 811. 812. 813. 814. 815. 816. 817. 818. 819. 820. 821. 822. 823. 824. 825. 826. 827. 828. 829. 830. 831. 832. 833. 834. 835. 836. 837. 838. 839. 840. 84

$\frac{d}{dt} \left( \frac{\partial L}{\partial \dot{x}} \right) = \frac{\partial L}{\partial x}$

... ..

|  |            |
|--|------------|
| <b>III - VOTE DU BUDGET</b>                          | <b>III</b> |
| <b>DETAIL DES CHAPITRES D'OPERATION D'EQUIPEMENT</b> |            |
| <b>B3</b>  | <b>B3</b>  |

OPERATION D'EQUIPEMENT N° 804  
LIBELLE : TRANSPORT COMPOST  
POUR VOTE (Chapitre)

| Art. (1) | Libellé (1)                      | Eléments afférents à l'exercice           |              |                                  |                 |
|----------|----------------------------------|---|--------------|----------------------------------|-----------------|
|          |                                  | Credits ouverts<br>(BP +DM +<br>RAR 2013) | Mandats émis | Restes à<br>réaliser au<br>31/12 | Credits annulés |
| DEPENSES |                                  | A   |              |                                  | B               |
| 20       | Immobilisations incorporelles    | 0,00                                      | 0,00         | 0,00                             | 0,00            |
| 204      | Subventions d'équipement versées | 0,00                                      | 0,00         | 0,00                             | 0,00            |
| 21       | Immobilisations corporelles      | 0,00                                      | 0,00         | 0,00                             | 0,00            |
| 22       | Immos reçues en affectation      | 0,00                                      | 0,00         | 0,00                             | 0,00            |
| 23       | Immobilisations en cours         | 0,00                                      | 0,00         | 0,00                             | 0,00            |
|          |                                  |   |              |                                  |                 |
|          |                                  |   |              |                                  |                 |
|          |                                  |   |              |                                  |                 |
|          |                                  |   |              |                                  |                 |
|          |                                  |   |              |                                  |                 |
|          |                                  |   |              |                                  |                 |
|          |                                  |   |              |                                  |                 |
|          |                                  |   |              |                                  |                 |
|          |                                  |   |              |                                  |                 |
|          |                                  |   |              |                                  |                 |
|          |                                  |   |              |                                  |                 |
|          |                                  |   |              |                                  |                 |
|          |                                  |   |              |                                  |                 |
|          |                                  |   |              |                                  |                 |
|          |                                  |   |              |                                  |                 |
|          |                                  |   |              |                                  |                 |
|          |                                  |   |              |                                  |                 |
|          |                                  |   |              |                                  |                 |
|          |                                  |   |              |                                  |                 |
|          |                                  |   |              |                                  |                 |
|          |                                  |   |              |                                  |                 |
|          |                                  |   |              |                                  |                 |
|          |                                  |   |              |                                  |                 |
|          |                                  |   |              |                                  |                 |
|          |                                  |   |              |                                  |                 |
|          |                                  |   |              |                                  |                 |
|          |                                  |   |              |                                  |                 |
|          |                                  |   |              |                                  |                 |
|          |                                  |   |              |                                  |                 |
|          |                                  |   |              |                                  |                 |
|          |                                  |   |              |                                  |                 |
|          |                                  |   |              |                                  |                 |
|          |                                  |   |              |                                  |                 |
|          |                                  |   |              |                                  |                 |
|          |                                  |   |              |                                  |                 |
|          |                                  |   |              |                                  |                 |
|          |                                  |   |              |                                  |                 |
|          |                                  |   |              |                                  |                 |
|          |                                  |   |              |                                  |                 |
|          |                                  |   |              |                                  |                 |
|          |                                  |   |              |                                  |                 |
|          |                                  |   |              |                                  |                 |
|          |                                  |   |              |                                  |                 |
|          |                                  |   |              |                                  |                 |
|          |                                  |   |              |                                  |                 |
|          |                                  |   |              |                                  |                 |
|          |                                  |   |              |                                  |                 |
|          |                                  |   |              |                                  |                 |
|          |                                  |   |              |                                  |                 |
|          |                                  |   |              |                                  |                 |
|          |                                  |   |              |                                  |                 |
|          |                                  |   |              |                                  |                 |
|          |                                  |   |              |                                  |                 |
|          |                                  |   |              |                                  |                 |
|          |                                  |   |              |                                  |                 |
|          |                                  |   |              |                                  |                 |
|          |                                  |   |              |                                  |                 |
|          |                                  |   |              |                                  |                 |
|          |                                  |   |              |                                  |                 |
|          |                                  |   |              |                                  |                 |
|          |                                  |   |              |                                  |                 |
|          |                                  |   |              |                                  |                 |
|          |                                  |   |              |                                  |                 |
|          |                                  |   |              |                                  |                 |
|          |                                  |   |              |                                  |                 |
|          |                                  |   |              |                                  |                 |
|          |                                  |   |              |                                  |                 |
|          |                                  |   |              |                                  |                 |
|          |                                  |   |              |                                  |                 |
|          |                                  |   |              |                                  |                 |
|          |                                  |   |              |                                  |                 |
|          |                                  |   |              |                                  |                 |
|          |                                  |   |              |                                  |                 |
|          |                                  |   |              |                                  |                 |
|          |                                  |   |              |                                  |                 |
|          |                                  |   |              |                                  |                 |
|          |                                  |   |              |                                  |                 |
|          |                                  |   |              |                                  |                 |
|          |                                  |   |              |                                  |                 |
|          |                                  |   |              |                                  |                 |
|          |                                  |   |              |                                  |                 |
|          |                                  |   |              |                                  |                 |
|          |                                  |   |              |                                  |                 |
|          |                                  |   |              |                                  |                 |
|          |                                  |   |              |                                  |                 |
|          |                                  |   |              |                                  |                 |
|          |                                  |   |              |                                  |                 |
|          |                                  |   |              |                                  |                 |
|          |                                  |   |              |                                  |                 |
|          |                                  |   |              |                                  |                 |
|          |                                  |   |              |                                  |                 |
|          |                                  |   |              |                                  |                 |
|          |                                  |   |              |                                  |                 |
|          |                                  |   |              |                                  |                 |
|          |                                  |   |              |                                  |                 |
|          |                                  |   |              |                                  |                 |
|          |                                  |   |              |                                  |                 |
|          |                                  |   |              |                                  |                 |
|          |                                  |   |              |                                  |                 |
|          |                                  |   |              |                                  |                 |
|          |                                  |   |              |                                  |                 |
|          |                                  |   |              |                                  |                 |
|          |                                  |   |              |                                  |                 |
|          |                                  |   |              |                                  |                 |
|          |                                  |   |              |                                  |                 |
|          |                                  |   |              |                                  |                 |
|          |                                  |   |              |                                  |                 |
|          |                                  |   |              |                                  |                 |
|          |                                  |   |              |                                  |                 |
|          |                                  |   |              |                                  |                 |
|          |                                  |   |              |                                  |                 |
|          |                                  |   |              |                                  |                 |
|          |                                  |   |              |                                  |                 |
|          |                                  |   |              |                                  |                 |
|          |                                  |   |              |                                  |                 |
|          |                                  |   |              |                                  |                 |
|          |                                  |   |              |                                  |                 |
|          |                                  |   |              |                                  |                 |
|          |                                  |   |              |                                  |                 |
|          |                                  |   |              |                                  |                 |
|          |                                  |   |              |                                  |                 |
|          |                                  |   |              |                                  |                 |
|          |                                  |   |              |                                  |                 |
|          |                                  |   |              |                                  |                 |
|          |                                  |   |              |                                  |                 |
|          |                                  |   |              |                                  |                 |
|          |                                  |   |              |                                  |                 |
|          |                                  |   |              |                                  |                 |
|          |                                  |   |              |                                  |                 |
|          |                                  |   |              |                                  |                 |
|          |                                  |   |              |                                  |                 |
|          |                                  |   |              |                                  |                 |
|          |                                  |   |              |                                  |                 |
|          |                                  |   |              |                                  |                 |
|          |                                  |   |              |                                  |                 |
|          |                                  |   |              |                                  |                 |
|          |                                  |   |              |                                  |                 |
|          |                                  |   |              |                                  |                 |
|          |                                  |   |              |                                  |                 |
|          |                                  |   |              |                                  |                 |
|          |                                  |   |              |                                  |                 |
|          |                                  |   |              |                                  |                 |
|          |                                  |   |              |                                  |                 |
|          |                                  |   |              |                                  |                 |
|          |                                  |   |              |                                  |                 |
|          |                                  |   |              |                                  |                 |
|          |                                  |   |              |                                  |                 |
|          |                                  |   |              |                                  |                 |
|          |                                  |   |              |                                  |                 |
|          |                                  |   |              |                                  |                 |
|          |                                  |   |              |                                  |                 |
|          |                                  |   |              |                                  |                 |
|          |                                  |   |              |                                  |                 |
|          |                                  |   |              |                                  |                 |
|          |                                  |   |              |                                  |                 |
|          |                                  |   |              |                                  |                 |
|          |                                  |   |              |                                  |                 |
|          |                                  |   |              |                                  |                 |
|          |                                  |   |              |                                  |                 |
|          |                                  |   |              |                                  |                 |
|          |                                  |   |              |                                  |                 |
|          |                                  |   |              |                                  |                 |
|          |                                  |   |              |                                  |                 |
|          |                                  |   |              |                                  |                 |
|          |                                  |   |              |                                  |                 |
|          |                                  |   |              |                                  |                 |
|          |                                  |   |              |                                  |                 |
|          |                                  |   |              |                                  |                 |
|          |                                  |   |              |                                  |                 |
|          |                                  |   |              |                                  |                 |
|          |                                  |   |              |                                  |                 |
|          |                                  |   |              |                                  |                 |
|          |                                  |   |              |                                  |                 |
|          |                                  |   |              |                                  |                 |
|          |                                  |   |              |                                  |                 |
|          |                                  |   |              |                                  |                 |
|          |                                  |   |              |                                  |                 |
|          |                                  |   |              |                                  |                 |
|          |                                  |   |              |                                  |                 |
|          |                                  |   |              |                                  |                 |

| RECETTES (répartition)<br>(Pour information) |                                       | Credits ouverts<br>(BP + DM +<br>RAR 2013) | Titres émis | Restes à<br>réaliser au<br>31/12 | Credits annulés | Cumul des réalisations (2) |
|--|---------------------------------------|--|-------------|----------------------------------|-----------------|----------------------------|
| <b>TOTAL RECETTES AFFECTEES</b>              |                                       | 0,00                                       | 0,00        | 0,00                             | 0,00            | 11 470,74                  |
| 13   | Subventions d'investissement (sf 138) | 0,00                                       | 0,00        | 0,00                             | 0,00            | 0,00                       |
| 16   | Emprunts et dettes assimilées         | 0,00                                       | 0,00        | 0,00                             | 0,00            | 0,00                       |
| 20   | Immobilisations incorporelles         | 0,00                                       | 0,00        | 0,00                             | 0,00            | 0,00                       |
| 204  | Subventions d'équipement versées      | 0,00                                       | 0,00        | 0,00                             | 0,00            | 0,00                       |
| 21   | Immobilisations corporelles           | 0,00                                       | 0,00        | 0,00                             | 0,00            | 0,00                       |
| 22   | Immos reçues en affectation           | 0,00                                       | 0,00        | 0,00                             | 0,00            | 0,00                       |
| 23   | Immobilisations en cours              | 0,00                                       | 0,00        | 0,00                             | 0,00            | 0,00                       |
| 70   | Produits des services                 | 0,00                                       | 0,00        | 0,00                             | 0,00            | 11 470,74                  |
| 70688  | Autres prestations de services        | 0,00                                       | 0,00        | 0,00                             | 0,00            | 11 470,74                  |

|                          |                 |             |
|--------------------------|-----------------|-------------|
| Soide du financement (3) | Pour l'exercice | En cumulé   |
| C-A                      | 0,00            | D-B         |
|                          |                 | + 11 470,74 |

(1) Détailler les articles conformément au plan de comptes appliqué par la commune ou l'établissement.  
(2) Réalisations antérieures + réalisation de l'exercice.  
(3) Indiquer le signe algébrique.

...the fact that the ...



|  |            |
|--|------------|
| <b>III - VOTE DU BUDGET</b>                          | <b>III</b> |
| <b>DETAIL DES CHAPITRES D'OPERATION D'EQUIPEMENT</b> |            |
| B3   |            |

OPERATION D'EQUIPEMENT N° 805  
LIBELLE : LOCATION BENNES  
POUR VOTE (Chapitre)

| Art. (1) | Libellé (1)                      | Eléments afférents à l'exercice     |              |                            |                 | Cumul des réalisations (2) | Pour mémoire |
|----------|----------------------------------|-------------------------------------|--------------|----------------------------|-----------------|----------------------------|--------------|
|          |                                  | Credits ouverts (BP +DM + RAR 2013) | Mandats émis | Restes à réaliser au 31/12 | Credits annulés |                            |              |
| DEPENSES |                                  |                                     |              |                            |                 |                            |              |
| 20       | Immobilisations incorporelles    | 0,00                                | 0,00         | 0,00                       | 0,00            | 0,00                       | 0,00         |
| 204      | Subventions d'équipement versées | 0,00                                | 0,00         | 0,00                       | 0,00            | 0,00                       | 0,00         |
| 21       | Immobilisations corporelles      | 0,00                                | 0,00         | 0,00                       | 0,00            | 0,00                       | 0,00         |
| 22       | Immos reçues en affectation      | 0,00                                | 0,00         | 0,00                       | 0,00            | 0,00                       | 0,00         |
| 23       | Immobilisations en cours         | 0,00                                | 0,00         | 0,00                       | 0,00            | 0,00                       | 0,00         |

| RECETTES (répartition)<br>(Pour information) |                                       | Eléments afférents à l'exercice     |             |                            |                 | Cumul des réalisations (2) | Pour mémoire |
|--|---------------------------------------|-------------------------------------|-------------|----------------------------|-----------------|----------------------------|--------------|
|  |                                       | Credits ouverts (BP +DM + RAR 2013) | Titres émis | Restes à réaliser au 31/12 | Credits annulés |                            |              |
| <b>TOTAL RECETTES AFFECTEES</b>              |                                       | 0,00                                | 0,00        | 0,00                       | 0,00            | 0,00                       | 2 647,75     |
| 13   | Subventions d'investissement (sf 138) | 0,00                                | 0,00        | 0,00                       | 0,00            | 0,00                       | 0,00         |
| 16   | Emprunts et dettes assimilées         | 0,00                                | 0,00        | 0,00                       | 0,00            | 0,00                       | 0,00         |
| 20   | Immobilisations incorporelles         | 0,00                                | 0,00        | 0,00                       | 0,00            | 0,00                       | 0,00         |
| 204  | Subventions d'équipement versées      | 0,00                                | 0,00        | 0,00                       | 0,00            | 0,00                       | 0,00         |
| 21   | Immobilisations corporelles           | 0,00                                | 0,00        | 0,00                       | 0,00            | 0,00                       | 0,00         |
| 22   | Immos reçues en affectation           | 0,00                                | 0,00        | 0,00                       | 0,00            | 0,00                       | 0,00         |
| 23   | Immobilisations en cours              | 0,00                                | 0,00        | 0,00                       | 0,00            | 0,00                       | 0,00         |
| 70   | Produits des services                 | 0,00                                | 0,00        | 0,00                       | 0,00            | 0,00                       | 2 647,75     |
| 70688  | Autres prestations de services        | 0,00                                | 0,00        | 0,00                       | 0,00            | 0,00                       | 2 647,75     |

| Solde du financement (3) | Pour l'exercice | En cumulé  |
|--------------------------|-----------------|------------|
| C-A                      | 0,00            | D-B        |
|                          |                 | + 2 647,75 |

(1) Détailler les articles conformément au plan de comptes appliqué par la commune ou l'établissement.  
(2) Réalisations antérieures + réalisation de l'exercice.  
(3) Indiquer le signe algébrique.

1. The first part of the document is a list of the names of the persons who were present at the meeting. The names are listed in alphabetical order.

2. The second part of the document is a list of the topics that were discussed at the meeting. The topics are listed in alphabetical order.

|   |  |     |
|---|--|-----|
| III - VOTE DU BUDGET                          |  | III |
| DETAIL DES CHAPITRES D'OPERATION D'EQUIPEMENT |  | B3  |

OPERATION D'EQUIPEMENT N° 806  
LIBELLE : BONS DE PSEES

POUR VOTE (Chapitre)

| Art. (1) | Libellé (1)                      | Eléments afférents à l'exercice           |              |                                  |                 |                                  | Pour mémoire |
|----------|----------------------------------|---|--------------|----------------------------------|-----------------|----------------------------------|--------------|
|          |                                  | Credits ouverts<br>(BP +DM +<br>RAR 2013) | Mandats émis | Restes à<br>réaliser au<br>31/12 | Credits annulés | Cumul des<br>réalisations<br>(2) |              |
| DEPENSES |                                  |   |              |                                  |                 |                                  |              |
| 20       | Immobilisations incorporelles    | 0,00                                      | 0,00         | 0,00                             | 0,00            | 0,00                             | 0,00         |
| 204      | Subventions d'équipement versées | 0,00                                      | 0,00         | 0,00                             | 0,00            | 0,00                             | 0,00         |
| 21       | Immobilisations corporelles      | 0,00                                      | 0,00         | 0,00                             | 0,00            | 0,00                             | 0,00         |
| 22       | Immos reçues en affectation      | 0,00                                      | 0,00         | 0,00                             | 0,00            | 0,00                             | 0,00         |
| 23       | Immobilisations en cours         | 0,00                                      | 0,00         | 0,00                             | 0,00            | 0,00                             | 0,00         |

|                          |                 |           |     |            |
|--------------------------|-----------------|-----------|-----|------------|
| Recettes - Dépenses      | C-A             | 0,00      | D-B | + 7 482,50 |
| Solde du financement (3) | Pour l'exercice | En cumulé |     |            |

(1) Détailler les articles conformément au plan de comptes appliqué par la commune ou l'établissement.  
(2) Réalisations antérieures + réalisation de l'exercice.  
(3) Indiquer le signe algébrique.

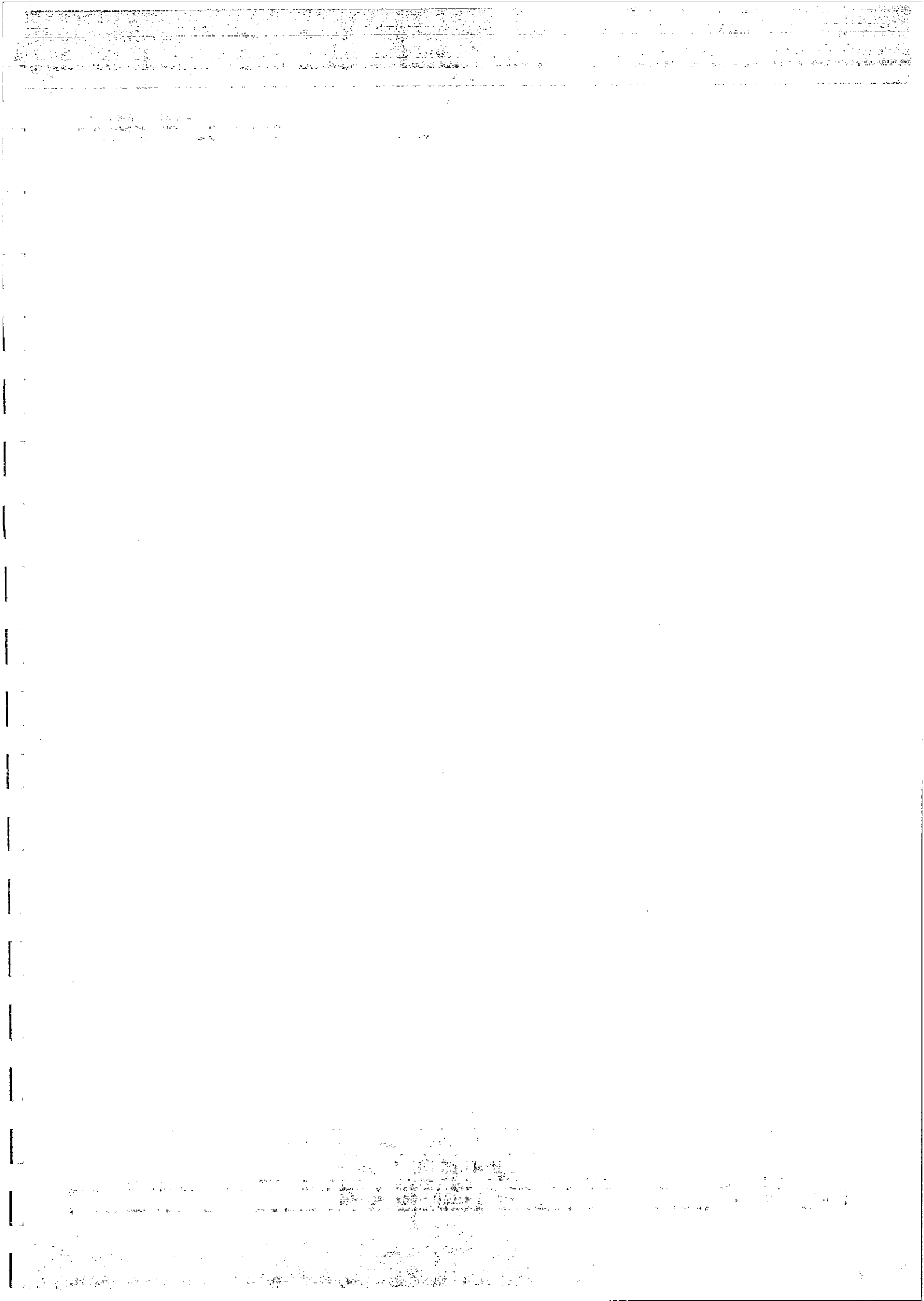

|   |  |     |
|---|--|-----|
| III - VOTE DU BUDGET                          |  | III |
| DETAIL DES CHAPITRES D'OPERATION D'EQUIPEMENT |  | B3  |

OPERATION D'EQUIPEMENT N° 807  
LIBELLE : PLASTIQUES  
POUR VOTE (Chapitre)

| Art. (1) | Libellé (1)                      | Eléments affectés à l'exercice             |              |                                  |                 |                                  | Pour mémoire |
|----------|----------------------------------|--|--------------|----------------------------------|-----------------|----------------------------------|--------------|
|          |                                  | Credits ouverts<br>(BP + DM +<br>RAR 2013) | Mandats émis | Restes à<br>réaliser au<br>31/12 | Credits annulés | Cumul des<br>réalisations<br>(2) |              |
| DEPENSES |                                  |  |              |                                  |                 |                                  |              |
| 20       | Immobilisations incorporelles    | 0,00                                       | 0,00         | 0,00                             | 0,00            | 0,00                             | 0,00         |
| 204      | Subventions d'équipement versées | 0,00                                       | 0,00         | 0,00                             | 0,00            | 0,00                             | 0,00         |
| 21       | Immobilisations corporelles      | 0,00                                       | 0,00         | 0,00                             | 0,00            | 0,00                             | 0,00         |
| 22       | Immos reçues en affectation      | 0,00                                       | 0,00         | 0,00                             | 0,00            | 0,00                             | 0,00         |
| 23       | Immobilisations en cours         | 0,00                                       | 0,00         | 0,00                             | 0,00            | 0,00                             | 0,00         |

| RECETTES (répartition)<br>(Pour information) |                                       | Crédits ouverts<br>(BP +DM +<br>RAR 2013) | Titres émis | Restes à<br>réaliser au<br>31/12 | Crédits annulés | Cumul des<br>réalisations<br>(2) | Pour mémoire |
|--|---------------------------------------|---|-------------|----------------------------------|-----------------|----------------------------------|--------------|
| Eléments affectés à l'exercice               |                                       |   |             |                                  |                 |                                  |              |
| TOTAL RECETTES AFFECTEES                     |                                       |   |             |                                  |                 |                                  |              |
| 13   | Subventions d'investissement (sf 138) | 0,00                                      | 0,00        | 0,00                             | 0,00            | 0,00                             | D 3 552,26   |
| 16   | Emprunts et dettes assimilées         | 0,00                                      | 0,00        | 0,00                             | 0,00            | 0,00                             | 0,00         |
| 20   | Immobilisations incorporelles         | 0,00                                      | 0,00        | 0,00                             | 0,00            | 0,00                             | 0,00         |
| 204  | Subventions d'équipement versées      | 0,00                                      | 0,00        | 0,00                             | 0,00            | 0,00                             | 0,00         |
| 21   | Immobilisations corporelles           | 0,00                                      | 0,00        | 0,00                             | 0,00            | 0,00                             | 0,00         |
| 22   | Immos reçues en affectation           | 0,00                                      | 0,00        | 0,00                             | 0,00            | 0,00                             | 0,00         |
| 23   | Immobilisations en cours              | 0,00                                      | 0,00        | 0,00                             | 0,00            | 0,00                             | 0,00         |
| 70   | Produits des services                 | 0,00                                      | 0,00        | 0,00                             | 0,00            | 0,00                             | 3 552,26     |
| 70688  | Autres prestations de services        | 0,00                                      | 0,00        | 0,00                             | 0,00            | 0,00                             | 3 552,26     |
| Recettes - Dépenses                          |                                       | C-A                                       | D-B         |                                  | + 3 552,26      |                                  |              |
| Solde du financement (3)                     |                                       | Pour l'exercice                           |             | En cumulé                        |                 |                                  |              |

(1) Détailler les articles conformément au plan de comptes appliqué par la commune ou l'établissement.  
(2) Réalisations antérieures + réalisation de l'exercice.  
(3) Indiquer le signe algébrique.

CONFIDENTIAL - SECURITY INFORMATION  
DO NOT DISSEMINATE OUTSIDE THE  
DEFENSE DEPARTMENT WITHOUT A  
FOUO DETERMINATION

CONFIDENTIAL - SECURITY INFORMATION  
DO NOT DISSEMINATE OUTSIDE THE  
DEFENSE DEPARTMENT WITHOUT A  
FOUO DETERMINATION

|                      |  |
|----------------------|--|
| III - VOTE DU BUDGET |  |
| III                  | DETAL DES CHAPITRES D'OPERATION D'EQUIPEMENT |
| B3                   |  |

OPERATION D'EQUIPEMENT N° 808  
LIBELLE : VITRAGES  
POUR VOTE (Chapitre)

| Art. (1) | Libellé (1)                      | Eléments affectés à l'exercice             |              |                                  |                 | Pour mémoire |
|----------|----------------------------------|--|--------------|----------------------------------|-----------------|--------------|
|          |                                  | Credits ouverts<br>(BP + DM +<br>RAR 2013) | Mandats émis | Restes à<br>réaliser au<br>31/12 | Credits annulés |              |
| DEPENSES |                                  |  |              |                                  |                 |              |
| 20       | Immobilisations incorporelles    | 0,00                                       | 0,00         | 0,00                             | 0,00            | 0,00         |
| 204      | Subventions d'équipement versées | 0,00                                       | 0,00         | 0,00                             | 0,00            | 0,00         |
| 21       | Immobilisations corporelles      | 0,00                                       | 0,00         | 0,00                             | 0,00            | 0,00         |
| 22       | Immos reçues en affectation      | 0,00                                       | 0,00         | 0,00                             | 0,00            | 0,00         |
| 23       | Immobilisations en cours         | 0,00                                       | 0,00         | 0,00                             | 0,00            | 0,00         |

| RECETTES (répartition)<br>(Pour information) |                                       | Eléments affectés à l'exercice             |             |                                  |                 | Pour mémoire                     |
|--|---------------------------------------|--|-------------|----------------------------------|-----------------|----------------------------------|
|  |                                       | Credits ouverts<br>(BP + DM +<br>RAR 2013) | Titres émis | Restes à<br>réaliser au<br>31/12 | Credits annulés | Cumul des<br>réalisations<br>(2) |
| TOTAL RECETTES AFFECTEES                     |                                       |  |             |                                  |                 |                                  |
| 13   | Subventions d'investissement (sf 138) | 0,00                                       | 0,00        | 0,00                             | 0,00            | 0,00                             |
| 16   | Emprunts et dettes assimilées         | 0,00                                       | 0,00        | 0,00                             | 0,00            | 0,00                             |
| 20   | Immobilisations incorporelles         | 0,00                                       | 0,00        | 0,00                             | 0,00            | 0,00                             |
| 204  | Subventions d'équipement versées      | 0,00                                       | 0,00        | 0,00                             | 0,00            | 0,00                             |
| 21   | Immobilisations corporelles           | 0,00                                       | 0,00        | 0,00                             | 0,00            | 0,00                             |
| 22   | Immos reçues en affectation           | 0,00                                       | 0,00        | 0,00                             | 0,00            | 0,00                             |
| 23   | Immobilisations en cours              | 0,00                                       | 0,00        | 0,00                             | 0,00            | 0,00                             |
| 70   | Produits des services                 | 0,00                                       | 0,00        | 0,00                             | 0,00            | 3 485,83                         |
| 70688  | Autres prestations de services        | 0,00                                       | 0,00        | 0,00                             | 0,00            | 3 485,83                         |
| TOTAL RECETTES AFFECTEES                     |                                       |  |             |                                  |                 |                                  |
|  |                                       | C  |             |                                  | D               |                                  |

| Recettes - Dépenses      | C-A             | D-B | En cumulé  |
|--------------------------|-----------------|-----|------------|
|                          | 0,00            |     | + 3 485,83 |
| Solde du financement (3) | Pour l'exercice |     |            |

(1) Détailler les articles conformément au plan de comptes appliqué par la commune ou l'établissement.  
(2) Réalisations antérieures + réalisation de l'exercice.  
(3) Indiquer le signe algébrique.





|   |  |     |
|---|--|-----|
| III - VOTE DU BUDGET                          |  | III |
| DETAIL DES CHAPITRES D'OPERATION D'EQUIPEMENT |  | B3  |

OPERATION D'EQUIPEMENT N° 809  
LIBELLE : AUTRES(PALETES.....)  
POUR VOTE (chapitre)

| Art. (1) | Libellé (1)                      | Eléments affectants à l'exercice          |              |                                  |                 | Pour mémoire |
|----------|----------------------------------|---|--------------|----------------------------------|-----------------|--------------|
|          |                                  | Credits ouverts<br>(BP +DM +<br>RAR 2013) | Mandats émis | Restes à<br>réaliser au<br>31/12 | Credits annulés |              |
| DEPENSES |                                  |   |              |                                  |                 |              |
| 20       | Immobilisations incorporelles    | 0,00                                      | A            | 0,00                             | 0,00            | B            |
| 204      | Subventions d'équipement versées | 0,00                                      |              | 0,00                             | 0,00            |              |
| 21       | Immobilisations corporelles      | 0,00                                      |              | 0,00                             | 0,00            |              |
| 22       | Immos reçues en affectation      | 0,00                                      |              | 0,00                             | 0,00            |              |
| 23       | Immobilisations en cours         | 0,00                                      |              | 0,00                             | 0,00            |              |

| RECETTES (répartition)   |                                       | Eléments affectés à l'exercice       |             |                            |                 | Cumul des réalisations (2) | Pour mémoire |
|--------------------------|---------------------------------------|--------------------------------------|-------------|----------------------------|-----------------|----------------------------|--------------|
|                          |                                       | Credits ouverts (BP + DM + RAR 2013) | Titres émis | Restes à réaliser au 31/12 | Credits annulés |                            |              |
| TOTAL RECETTES AFFECTEES |                                       | 0,00                                 | 0,00        | 0,00                       | 0,00            | 0,00                       | 5 052,95     |
| 13                       | Subventions d'investissement (sf 138) | 0,00                                 | 0,00        | 0,00                       | 0,00            | 0,00                       | 0,00         |
| 16                       | Emprunts et dettes assimilées         | 0,00                                 | 0,00        | 0,00                       | 0,00            | 0,00                       | 0,00         |
| 20                       | Immobilisations incorporelles         | 0,00                                 | 0,00        | 0,00                       | 0,00            | 0,00                       | 0,00         |
| 204                      | Subventions d'équipement versées      | 0,00                                 | 0,00        | 0,00                       | 0,00            | 0,00                       | 0,00         |
| 21                       | Immobilisations corporelles           | 0,00                                 | 0,00        | 0,00                       | 0,00            | 0,00                       | 0,00         |
| 22                       | Immos reçues en affectation           | 0,00                                 | 0,00        | 0,00                       | 0,00            | 0,00                       | 0,00         |
| 23                       | Immobilisations en cours              | 0,00                                 | 0,00        | 0,00                       | 0,00            | 0,00                       | 0,00         |
| 70                       | Produits des services                 | 0,00                                 | 0,00        | 0,00                       | 0,00            | 0,00                       | 5 052,95     |
| 70688                    | Autres prestations de services        | 0,00                                 | 0,00        | 0,00                       | 0,00            | 0,00                       | 5 052,95     |

|                          |                 |           |     |            |
|--------------------------|-----------------|-----------|-----|------------|
| Recettes - Dépenses      | C-A             | 0,00      | D-B | + 5 052,95 |
| Solde du financement (3) | Pour l'exercice | En cumulé |     |            |

(1) Détailler les articles conformément au plan de comptes appliqué par la commune ou l'établissement.  
(2) Réalisations antérieures + réalisation de l'exercice.  
(3) Indiquer le signe algébrique.

U.S. DEPARTMENT OF JUSTICE

FEDERAL BUREAU OF INVESTIGATION

WASHINGTON, D. C. 20535

DATE: 10/10/78

TO: DIRECTOR, FBI

FROM: SAC, NEW YORK (100-100000)

SUBJECT: [REDACTED]

RE: [REDACTED]

NY 100-100000

NY 100-100000

NY 100-100000

NY 100-100000

NY 100-100000

NY 100-100000

NY 100-100000

NY 100-100000

NY 100-100000

NY 100-100000

NY 100-100000

NY 100-100000

NY 100-100000

NY 100-100000

NY 100-100000

NY 100-100000

NY 100-100000

NY 100-100000

NY 100-100000

NY 100-100000

NY 100-100000

NY 100-100000

NY 100-100000

NY 100-100000

NY 100-100000

NY 100-100000

NY 100-100000

NY 100-100000

NY 100-100000

NY 100-100000

NY 100-100000

NY 100-100000

NY 100-100000

NY 100-100000

NY 100-100000

NY 100-100000

NY 100-100000

NY 100-100000

NY 100-100000

NY 100-100000

NY 100-100000

NY 100-100000

NY 100-100000

NY 100-100000

NY 100-100000

NY 100-100000

NY 100-100000

NY 100-100000

NY 100-100000

NY 100-100000

NY 100-100000

NY 100-100000

NY 100-100000

NY 100-100000

NY 100-100000

NY 100-100000

NY 100-100000

NY 100-100000

NY 100-100000

NY 100-100000

NY 100-100000

NY 100-100000

NY 100-100000

NY 100-100000

NY 100-100000

NY 100-100000

NY 100-100000

NY 100-100000

NY 100-100000

NY 100-100000

NY 100-100000

NY 100-100000

NY 100-100000

NY 100-100000

NY 100-100000

NY 100-100000

NY 100-100000

NY 100-100000

NY 100-100000

NY 100-100000

NY 100-100000

NY 100-100000

NY 100-100000

NY 100-100000

NY 100-100000

NY 100-100000

NY 100-100000

NY 100-100000

NY 100-100000

NY 100-100000

NY 100-100000

NY 100-100000

NY 100-100000

NY 100-100000

NY 100-100000

NY 100-100000

NY 100-100000

NY 100-100000

NY 100-100000

NY 100-100000

NY 100-100000

NY 100-100000

NY 100-100000

NY 100-100000

NY 100-100000

NY 100-100000

|                    |    |      |
|--------------------|----|------|
| USTOM - 33 - USTOM | CA | 2014 |
|--------------------|----|------|

| III - VOTE DU BUDGET                          | III |
|---|-----|
| DETAIL DES CHAPITRES D'OPERATION D'EQUIPEMENT | B3  |

OPERATION D'EQUIPEMENT N° 900  
LIBELLE : COTISATIONS OM SMICOM  
POUR VOTE (Chapitre)

| Art. (1) | Libellé (1)                      | Eléments affectés à l'exercice            |              |                                  |                 | Pour mémoire                     |
|----------|----------------------------------|---|--------------|----------------------------------|-----------------|----------------------------------|
|          |                                  | Credits ouverts<br>(BP +DM +<br>RAR 2013) | Mandats émis | Restes à<br>réaliser au<br>31/12 | Credits annulés | Cumul des<br>réalisations<br>(2) |
| DEPENSES |                                  |   |              |                                  |                 |                                  |
| 20       | Immobilisations incorporelles    | 0,00                                      | 0,00         | 0,00                             | 0,00            | 0,00                             |
| 204      | Subventions d'équipement versées | 0,00                                      | 0,00         | 0,00                             | 0,00            | 0,00                             |
| 21       | Immobilisations corporelles      | 0,00                                      | 0,00         | 0,00                             | 0,00            | 0,00                             |
| 22       | Immos reçues en affectation      | 0,00                                      | 0,00         | 0,00                             | 0,00            | 0,00                             |
| 23       | Immobilisations en cours         | 0,00                                      | 0,00         | 0,00                             | 0,00            | 0,00                             |

| RECETTES (répartition)<br>(Pour information) |                                       | Eléments affectés à l'exercice             |             |                                  |                 | Pour mémoire                     |
|--|---------------------------------------|--|-------------|----------------------------------|-----------------|----------------------------------|
|  |                                       | Credits ouverts<br>(BP + DM +<br>RAR 2013) | Titres émis | Restes à<br>réaliser au<br>31/12 | Credits annulés | Cumul des<br>réalisations<br>(2) |
| TOTAL RECETTES AFFECTEES                     |                                       | 0,00                                       | 0,00        | 0,00                             | 0,00            | 1 824 496,00                     |
| 13   | Subventions d'investissement (sf 138) | 0,00                                       | 0,00        | 0,00                             | 0,00            | 0,00                             |
| 16   | Emprunts et dettes assimilées         | 0,00                                       | 0,00        | 0,00                             | 0,00            | 0,00                             |
| 20   | Immobilisations incorporelles         | 0,00                                       | 0,00        | 0,00                             | 0,00            | 0,00                             |
| 204  | Subventions d'équipement versées      | 0,00                                       | 0,00        | 0,00                             | 0,00            | 0,00                             |
| 21   | Immobilisations corporelles           | 0,00                                       | 0,00        | 0,00                             | 0,00            | 0,00                             |
| 22   | Immos reçues en affectation           | 0,00                                       | 0,00        | 0,00                             | 0,00            | 0,00                             |
| 23   | Immobilisations en cours              | 0,00                                       | 0,00        | 0,00                             | 0,00            | 0,00                             |
| 74   | Dotations et participations           | 0,00                                       | 0,00        | 0,00                             | 0,00            | 1 824 496,00                     |
| 7475   | Groupements de collectivités          | 0,00                                       | 0,00        | 0,00                             | 0,00            | 713 804,00                       |
| 74751  | Particip du GFP de rattachement       | 0,00                                       | 0,00        | 0,00                             | 0,00            | 100 972,00                       |
| 74758  | Particip des autres groupements       | 0,00                                       | 0,00        | 0,00                             | 0,00            | 1 009 720,00                     |

| Soide du financement (3) | Pour l'exercice | D-B            | Recettes - Dépenses |
|--------------------------|-----------------|----------------|---------------------|
|                          |                 | 0,00           | C-A                 |
|                          | En cumulé       | + 1 824 496,00 |                     |

(1) Détailler les articles conformément au plan de comptes appliqué par la commune ou l'établissement.  
(2) Réalisations antérieures + réalisation de l'exercice.  
(3) Indiquer le signe algébrique.

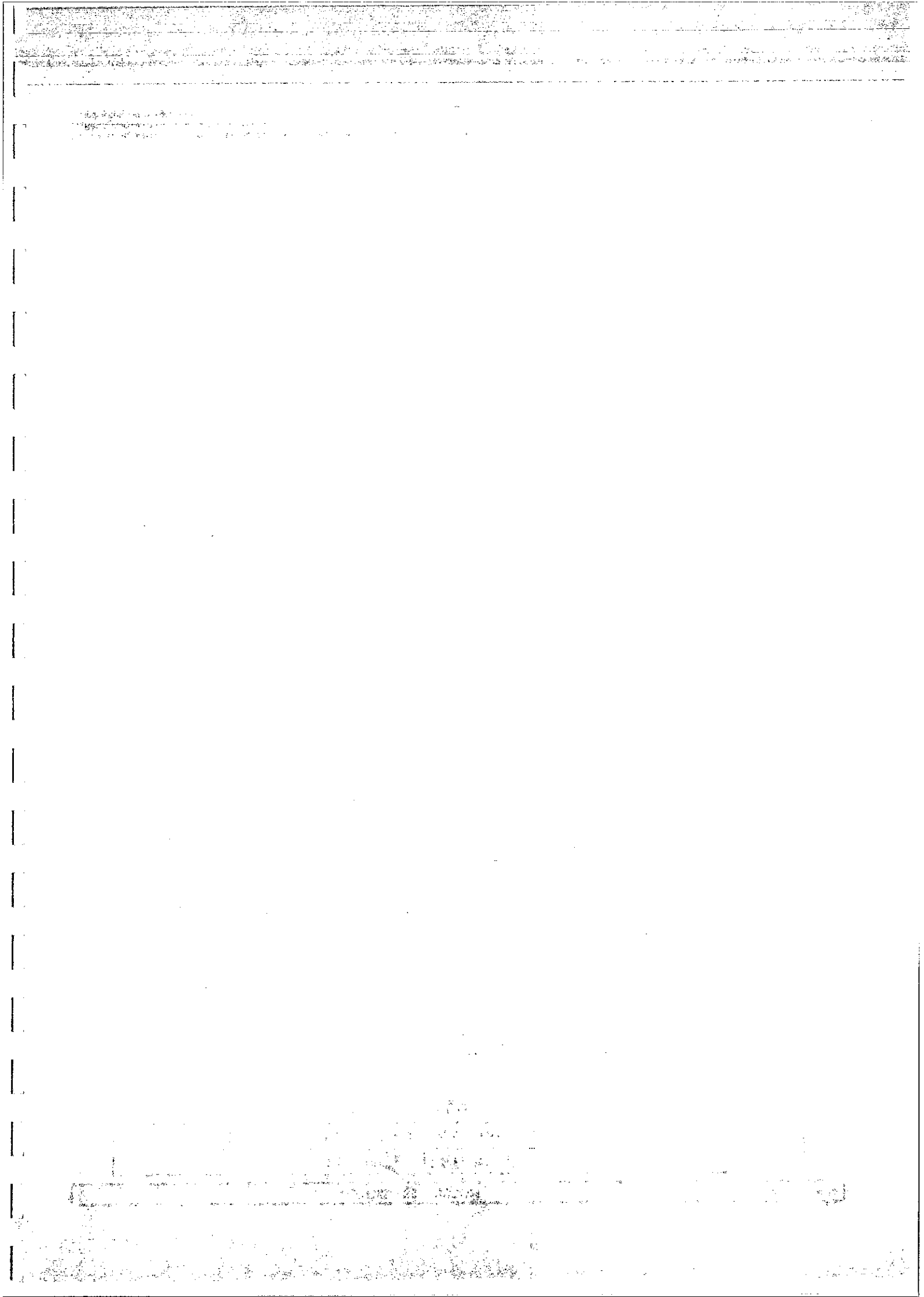

### III - VOTE DU BUDGET

DETAIL DES CHAPITRES D'OPERATION D'EQUIPEMENT

111

33

OPERATION D'EQUIPEMENT N° 901

POUR VOTE (Chapitre)

| Art. (1)        | Libellé (1)                      | Eléments afférents à l'exercice      |              |                            |                 | Cumul des réalisations (2) |
|-----------------|----------------------------------|--------------------------------------|--------------|----------------------------|-----------------|----------------------------|
|                 |                                  | Credits ouverts (BP + DM + RAR 2013) | Mandats émis | Restes à réaliser au 31/12 | Credits annulés |                            |
| <b>DEPENSES</b> |                                  |                                      |              |                            |                 |                            |
| 20              | Immobilisations incorporelles    | 0,00                                 | 0,00         | 0,00                       | 0,00            | 0,00                       |
| 204             | Subventions d'équipement versées | 0,00                                 | 0,00         | 0,00                       | 0,00            | 0,00                       |
| 21              | Immobilisations corporelles      | 0,00                                 | 0,00         | 0,00                       | 0,00            | 0,00                       |
| 22              | Immos reçues en affectation      | 0,00                                 | 0,00         | 0,00                       | 0,00            | 0,00                       |
| 23              | Immobilisations en cours         | 0,00                                 | 0,00         | 0,00                       | 0,00            | 0,00                       |

| <b>RECETTES (répartition)</b>                       |             |                                  |                 |                                  |                |
|---|-------------|----------------------------------|-----------------|----------------------------------|----------------|
| <b>(Pour information)</b>                           |             |                                  |                 |                                  |                |
| Credits ouverts<br>(BP + DM +<br>RAR 2013)<br><br>C | Titres émis | Restes à<br>réaliser au<br>31/12 | Credits annulés | Cumul des<br>réalisations<br>(2) | Pour mémoire   |
| Éléments afférents à l'exercice                     |             |                                  |                 |                                  |                |
| <b>TOTAL RECETTES AFFECTEES</b>                     | 0,00        | 0,00                             | 0,00            | 0,00                             | D 1 053 641,87 |
| 13 Subventions d'investissement (sf 138)            | 0,00        | 0,00                             | 0,00            | 0,00                             | 0,00           |
| 16 Emprunts et dettes assimilées                    | 0,00        | 0,00                             | 0,00            | 0,00                             | 0,00           |
| 20 Immobilisations incorporelles                    | 0,00        | 0,00                             | 0,00            | 0,00                             | 0,00           |
| 204 Subventions d'équipement versées                | 0,00        | 0,00                             | 0,00            | 0,00                             | 0,00           |
| 21 Immobilisations corporelles                      | 0,00        | 0,00                             | 0,00            | 0,00                             | 0,00           |
| 22 Immos reçues en affectation                      | 0,00        | 0,00                             | 0,00            | 0,00                             | 0,00           |
| 23 Immobilisations en cours                         | 0,00        | 0,00                             | 0,00            | 0,00                             | 0,00           |
| 74 Dotations et participations                      | 0,00        | 0,00                             | 0,00            | 0,00                             | 1 053 641,87   |
| 7475 Groupements de collectivités                   | 0,00        | 0,00                             | 0,00            | 0,00                             | 449 311,87     |
| 74751 Particip du GFP de rattachement               | 0,00        | 0,00                             | 0,00            | 0,00                             | 60 433,00      |
| 74758 Particip des autres groupements               | 0,00        | 0,00                             | 0,00            | 0,00                             | 543 897,00     |

|                          |                 |      |           |                |
|--------------------------|-----------------|------|-----------|----------------|
| Recettes - Dépenses      | C-A             | 0,00 | D-8       | + 1 053 641,87 |
| Solde du financement (3) | Pour l'exercice |      | En cumulé |                |

- (1) Détailler les articles conformément au plan de comptes appliqué par la commune ou l'établissement.
- (2) Réalisations antérieures + réalisation de l'exercice.
- (3) Indiquer le signe algébrique.

(3) *Indiquer le signe et l'abscisse*

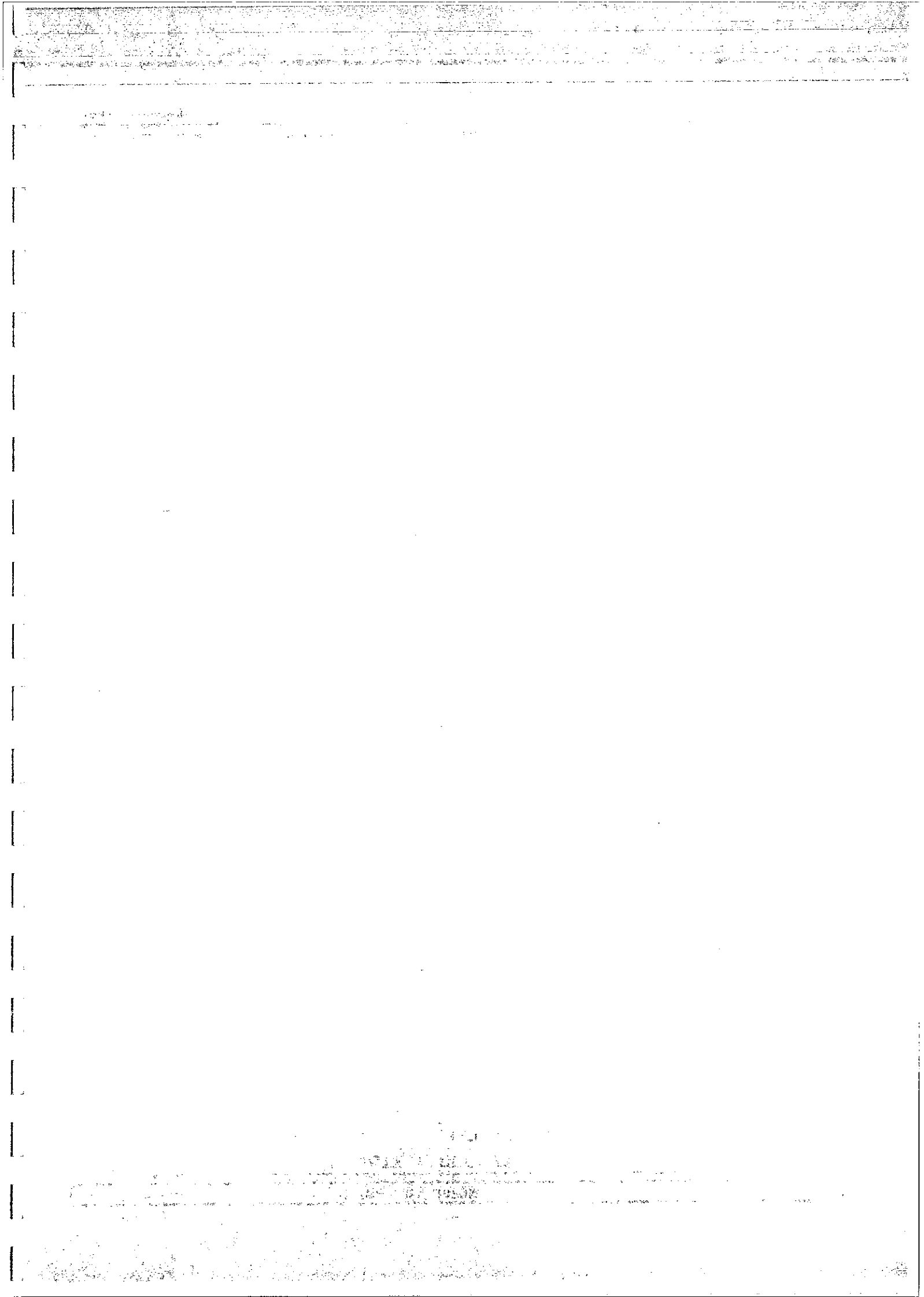

|                    |    |      |
|--------------------|----|------|
| USTOM - 33 - USTOM | CA | 2014 |
|--------------------|----|------|

| III - VOTE DU BUDGET                          | III |
|---|-----|
| DETAIL DES CHAPITRES D'OPERATION D'EQUIPEMENT | B3  |

OPERATION D'EQUIPEMENT N° 902  
LIBELLE : COTISATION CS SMICTOM  
POUR VOTE (Chapitre)

| Art. (1) | Libellé (1)                      | Eléments affectés à l'exercice       |              |                            |                 | Cumul des réalisations (2) |
|----------|----------------------------------|--------------------------------------|--------------|----------------------------|-----------------|----------------------------|
|          |                                  | Credits ouverts (BP + DM + RAR 2013) | Mandats émis | Restes à réaliser au 31/12 | Credits annulés |                            |
| DEPENSES |                                  |                                      |              |                            |                 |                            |
| 20       | Immobilisations incorporelles    | 0,00                                 | 0,00         | 0,00                       | 0,00            | 0,00                       |
| 204      | Subventions d'équipement versées | 0,00                                 | 0,00         | 0,00                       | 0,00            | 0,00                       |
| 21       | Immobilisations corporelles      | 0,00                                 | 0,00         | 0,00                       | 0,00            | 0,00                       |
| 22       | Immos reçues en affectation      | 0,00                                 | 0,00         | 0,00                       | 0,00            | 0,00                       |
| 23       | Immobilisations en cours         | 0,00                                 | 0,00         | 0,00                       | 0,00            | 0,00                       |
|          |                                  |                                      |              |                            |                 |                            |
|          |                                  | 0,00                                 | 0,00         | 0,00                       | 0,00            | 0,00                       |
|          |                                  |                                      |              |                            |                 |                            |
|          |                                  | 0,00                                 | 0,00         | 0,00                       | 0,00            | 0,00                       |
|          |                                  |                                      |              |                            |                 |                            |
|          |                                  | 0,00                                 | 0,00         | 0,00                       | 0,00            | 0,00                       |
|          |                                  |                                      |              |                            |                 |                            |
|          |                                  | 0,00                                 | 0,00         | 0,00                       | 0,00            | 0,00                       |
|          |                                  |                                      |              |                            |                 |                            |
|          |                                  | 0,00                                 | 0,00         | 0,00                       | 0,00            | 0,00                       |
|          |                                  |                                      |              |                            |                 |                            |
|          |                                  | 0,00                                 | 0,00         | 0,00                       | 0,00            | 0,00                       |
|          |                                  |                                      |              |                            |                 |                            |
|          |                                  | 0,00                                 | 0,00         | 0,00                       | 0,00            | 0,00                       |
|          |                                  |                                      |              |                            |                 |                            |
|          |                                  | 0,00                                 | 0,00         | 0,00                       | 0,00            | 0,00                       |
|          |                                  |                                      |              |                            |                 |                            |
|          |                                  | 0,00                                 | 0,00         | 0,00                       | 0,00            | 0,00                       |
|          |                                  |                                      |              |                            |                 |                            |
|          |                                  | 0,00                                 | 0,00         | 0,00                       | 0,00            | 0,00                       |
|          |                                  |                                      |              |                            |                 |                            |
|          |                                  | 0,00                                 | 0,00         | 0,00                       | 0,00            | 0,00                       |
|          |                                  |                                      |              |                            |                 |                            |
|          |                                  | 0,00                                 | 0,00         | 0,00                       | 0,00            | 0,00                       |
|          |                                  |                                      |              |                            |                 |                            |
|          |                                  | 0,00                                 | 0,00         | 0,00                       | 0,00            | 0,00                       |
|          |                                  |                                      |              |                            |                 |                            |
|          |                                  | 0,00                                 | 0,00         | 0,00                       | 0,00            | 0,00                       |
|          |                                  |                                      |              |                            |                 |                            |
|          |                                  | 0,00                                 | 0,00         | 0,00                       | 0,00            | 0,00                       |
|          |                                  |                                      |              |                            |                 |                            |
|          |                                  | 0,00                                 | 0,00         | 0,00                       | 0,00            | 0,00                       |
|          |                                  |                                      |              |                            |                 |                            |
|          |                                  | 0,00                                 | 0,00         | 0,00                       | 0,00            | 0,00                       |
|          |                                  |                                      |              |                            |                 |                            |
|          |                                  | 0,00                                 | 0,00         | 0,00                       | 0,00            | 0,00                       |
|          |                                  |                                      |              |                            |                 |                            |
|          |                                  | 0,00                                 | 0,00         | 0,00                       | 0,00            | 0,00                       |
|          |                                  |                                      |              |                            |                 |                            |
|          |                                  | 0,00                                 | 0,00         | 0,00                       | 0,00            | 0,00                       |
|          |                                  |                                      |              |                            |                 |                            |
|          |                                  | 0,00                                 | 0,00         | 0,00                       | 0,00            | 0,00                       |
|          |                                  |                                      |              |                            |                 |                            |
|          |                                  | 0,00                                 | 0,00         | 0,00                       | 0,00            | 0,00                       |
|          |                                  |                                      |              |                            |                 |                            |
|          |                                  | 0,00                                 | 0,00         | 0,00                       | 0,00            | 0,00                       |
|          |                                  |                                      |              |                            |                 |                            |
|          |                                  | 0,00                                 | 0,00         | 0,00                       | 0,00            | 0,00                       |
|          |                                  |                                      |              |                            |                 |                            |
|          |                                  | 0,00                                 | 0,00         | 0,00                       | 0,00            | 0,00                       |
|          |                                  |                                      |              |                            |                 |                            |
|          |                                  | 0,00                                 | 0,00         | 0,00                       | 0,00            | 0,00                       |
|          |                                  |                                      |              |                            |                 |                            |
|          |                                  | 0,00                                 | 0,00         | 0,00                       | 0,00            | 0,00                       |
|          |                                  |                                      |              |                            |                 |                            |
|          |                                  | 0,00                                 | 0,00         | 0,00                       | 0,00            | 0,00                       |
|          |                                  |                                      |              |                            |                 |                            |
|          |                                  | 0,00                                 | 0,00         | 0,00                       | 0,00            | 0,00                       |
|          |                                  |                                      |              |                            |                 |                            |
|          |                                  | 0,00                                 | 0,00         | 0,00                       | 0,00            | 0,00                       |
|          |                                  |                                      |              |                            |                 |                            |
|          |                                  | 0,00                                 | 0,00         | 0,00                       | 0,00            | 0,00                       |
|          |                                  |                                      |              |                            |                 |                            |
|          |                                  | 0,00                                 | 0,00         | 0,00                       | 0,00            | 0,00                       |
|          |                                  |                                      |              |                            |                 |                            |
|          |                                  | 0,00                                 | 0,00         | 0,00                       | 0,00            | 0,00                       |
|          |                                  |                                      |              |                            |                 |                            |
|          |                                  | 0,00                                 | 0,00         | 0,00                       | 0,00            | 0,00                       |
|          |                                  |                                      |              |                            |                 |                            |
|          |                                  | 0,00                                 | 0,00         | 0,00                       | 0,00            | 0,00                       |
|          |                                  |                                      |              |                            |                 |                            |
|          |                                  | 0,00                                 | 0,00         | 0,00                       | 0,00            | 0,00                       |
|          |                                  |                                      |              |                            |                 |                            |
|          |                                  | 0,00                                 | 0,00         | 0,00                       | 0,00            | 0,00                       |
|          |                                  |                                      |              |                            |                 |                            |
|          |                                  | 0,00                                 | 0,00         | 0,00                       | 0,00            | 0,00                       |
|          |                                  |                                      |              |                            |                 |                            |
|          |                                  | 0,00                                 | 0,00         | 0,00                       | 0,00            | 0,00                       |
|          |                                  |                                      |              |                            |                 |                            |
|          |                                  | 0,00                                 | 0,00         | 0,00                       | 0,00            | 0,00                       |
|          |                                  |                                      |              |                            |                 |                            |
|          |                                  | 0,00                                 | 0,00         | 0,00                       | 0,00            | 0,00                       |
|          |                                  |                                      |              |                            |                 |                            |
|          |                                  | 0,00                                 | 0,00         | 0,00                       | 0,00            | 0,00                       |
|          |                                  |                                      |              |                            |                 |                            |
|          |                                  | 0,00                                 | 0,00         | 0,00                       | 0,00            | 0,00                       |
|          |                                  |                                      |              |                            |                 |                            |
|          |                                  | 0,00                                 | 0,00         | 0,00                       | 0,00            | 0,00                       |
|          |                                  |                                      |              |                            |                 |                            |
|          |                                  | 0,00                                 | 0,00         | 0,00                       | 0,00            | 0,00                       |
|          |                                  |                                      |              |                            |                 |                            |
|          |                                  | 0,00                                 | 0,00         | 0,00                       | 0,00            | 0,00                       |
|          |                                  |                                      |              |                            |                 |                            |
|          |                                  | 0,00                                 | 0,00         | 0,00                       | 0,00            | 0,00                       |
|          |                                  |                                      |              |                            |                 |                            |
|          |                                  | 0,00                                 | 0,00         | 0,00                       | 0,00            | 0,00                       |
|          |                                  |                                      |              |                            |                 |                            |
|          |                                  | 0,00                                 | 0,00         | 0,00                       | 0,00            | 0,00                       |
|          |                                  |                                      |              |                            |                 |                            |
|          |                                  | 0,00                                 | 0,00         | 0,00                       | 0,00            | 0,00                       |
|          |                                  |                                      |              |                            |                 |                            |
|          |                                  | 0,00                                 | 0,00         | 0,00                       | 0,00            | 0,00                       |
|          |                                  |                                      |              |                            |                 |                            |
|          |                                  | 0,00                                 | 0,00         | 0,00                       | 0,00            | 0,00                       |
|          |                                  |                                      |              |                            |                 |                            |
|          |                                  | 0,00                                 | 0,00         | 0,00                       | 0,00            | 0,00                       |
|          |                                  |                                      |              |                            |                 |                            |
|          |                                  | 0,00                                 | 0,00         | 0,00                       | 0,00            | 0,00                       |
|          |                                  |                                      |              |                            |                 |                            |
|          |                                  | 0,00                                 | 0,00         | 0,00                       | 0,00            | 0,00                       |
|          |                                  |                                      |              |                            |                 |                            |
|          |                                  | 0,00                                 | 0,00         | 0,00                       | 0,00            | 0,00                       |
|          |                                  |                                      |              |                            |                 |                            |
|          |                                  | 0,00                                 | 0,00         | 0,00                       | 0,00            | 0,00                       |
|          |                                  |                                      |              |                            |                 |                            |
|          |                                  | 0,00                                 | 0,00         | 0,00                       | 0,00            | 0,00                       |
|          |                                  |                                      |              |                            |                 |                            |
|          |                                  | 0,00                                 | 0,00         | 0,00                       | 0,00            | 0,00                       |
|          |                                  |                                      |              |                            |                 |                            |
|          |                                  | 0,00                                 | 0,00         | 0,00                       | 0,00            | 0,00                       |
|          |                                  |                                      |              |                            |                 |                            |
|          |                                  | 0,00                                 | 0,00         | 0,00                       | 0,00            | 0,00                       |
|          |                                  |                                      |              |                            |                 |                            |
|          |                                  | 0,00                                 | 0,00         | 0,00                       | 0,00            | 0,00                       |
|          |                                  |                                      |              |                            |                 |                            |
|          |                                  | 0,00                                 | 0,00         | 0,00                       | 0,00            | 0,00                       |
|          |                                  |                                      |              |                            |                 |                            |
|          |                                  | 0,00                                 | 0,00         | 0,00                       | 0,00            | 0,00                       |
|          |                                  |                                      |              |                            |                 |                            |
|          |                                  | 0,00                                 | 0,00         | 0,00                       | 0,00            | 0,00                       |
|          |                                  |                                      |              |                            |                 |                            |
|          |                                  | 0,00                                 | 0,00         | 0,00                       | 0,00            | 0,00                       |
|          |                                  |                                      |              |                            |                 |                            |
|          |                                  | 0,00                                 | 0,00         | 0,00                       | 0,00            | 0,00                       |
|          |                                  |                                      |              |                            |                 |                            |
|          |                                  | 0,00                                 | 0,00         | 0,00                       | 0,00            | 0,00                       |
|          |                                  |                                      |              |                            |                 |                            |
|          |                                  | 0,00                                 | 0,00         | 0,00                       | 0,00            | 0,00                       |
|          |                                  |                                      |              |                            |                 |                            |
|          |                                  | 0,00                                 | 0,00         | 0,00                       | 0,00            | 0,00                       |
|          |                                  |                                      |              |                            |                 |                            |
|          |                                  | 0,00                                 | 0,00         | 0,00                       | 0,00            | 0,00                       |
|          |                                  |                                      |              |                            |                 |                            |
|          |                                  | 0,00                                 | 0,00         | 0,00                       | 0,00            | 0,00                       |
|          |                                  |                                      |              |                            |                 |                            |
|          |                                  | 0,00                                 | 0,00         | 0,00                       | 0,00            | 0,00                       |
|          |                                  |                                      |              |                            |                 |                            |
|          |                                  | 0,00                                 | 0,00         | 0,00                       | 0,00            | 0,00                       |
|          |                                  |                                      |              |                            |                 |                            |
|          |                                  | 0,00                                 | 0,00         | 0,00                       | 0,00            | 0,00                       |
|          |                                  |                                      |              |                            |                 |                            |
|          |                                  | 0,00                                 | 0,00         | 0,00                       | 0,00            | 0,00                       |
|          |                                  |                                      |              |                            |                 |                            |
|          |                                  | 0,00                                 | 0,00         | 0,00                       | 0,00            | 0,00                       |
|          |                                  |                                      |              |                            |                 |                            |
|          |                                  | 0,00                                 | 0,00         | 0,00                       | 0,00            | 0,00                       |
|          |                                  |                                      |              |                            |                 |                            |
|          |                                  | 0,00                                 | 0,00         | 0,00                       | 0,00            | 0,00                       |
|          |                                  |                                      |              |                            |                 |                            |
|          |                                  | 0,00                                 | 0,00         | 0,00                       | 0,00            | 0,00                       |
|          |                                  |                                      |              |                            |                 |                            |
|          |                                  | 0,00                                 | 0,00         | 0,00                       | 0,00            | 0,00                       |
|          |                                  |                                      |              |                            |                 |                            |
|          |                                  | 0,00                                 | 0,00         | 0,00                       | 0,00            | 0,00                       |
|          |                                  |                                      |              |                            |                 |                            |
|          |                                  | 0,00                                 | 0,00         | 0,00                       | 0,00            | 0,00                       |
|          |                                  |                                      |              |                            |                 |                            |
|          |                                  | 0,00                                 | 0,00         | 0,00                       | 0,00            | 0,00                       |
|          |                                  |                                      |              |                            |                 |                            |
|          |                                  | 0,00                                 | 0,00         | 0,00                       | 0,00            | 0,00                       |
|          |                                  |                                      |              |                            |                 |                            |
|          |                                  | 0,00                                 | 0,00         | 0,00                       | 0,00            | 0,00                       |
|          |                                  |                                      |              |                            |                 |                            |
|          |                                  | 0,00                                 | 0,00         | 0,00                       | 0,00            | 0,00                       |
|          |                                  |                                      |              |                            |                 |                            |
|          |                                  | 0,00                                 | 0,00         | 0,00                       | 0,00            | 0,00                       |
|          |                                  |                                      |              |                            |                 |                            |
|          |                                  | 0,00                                 | 0,00         | 0,00                       | 0,00            | 0,00                       |
|          |                                  |                                      |              |                            |                 |                            |
|          |                                  | 0,00                                 | 0,00         | 0,00                       | 0,00            | 0,00                       |
|          |                                  |                                      |              |                            |                 |                            |
|          |                                  | 0,00                                 | 0,00         | 0,00                       | 0,00            | 0,00                       |
|          |                                  |                                      |              |                            |                 |                            |
|          |                                  | 0,00                                 | 0,00         | 0,00                       | 0,00            | 0,00                       |
|          |                                  |                                      |              |                            |                 |                            |
|          |                                  |                                      |              |                            |                 |                            |

| RECETTES (répartition)<br>(Pour information) |                                       | Credits ouverts (BP + DM + RAR 2013) | Titres émis | Restes à réaliser au 31/12 | Credits annulés | Cumul des réalisations (2) |
|--|---------------------------------------|--------------------------------------|-------------|----------------------------|-----------------|----------------------------|
| TOTAL RECETTES AFFECTEES                     |                                       | 0,00                                 | 0,00        | 0,00                       | 0,00            | 471 374,98                 |
| 13   | Subventions d'investissement (sf 138) | 0,00                                 | 0,00        | 0,00                       | 0,00            | 0,00                       |
| 16   | Emprunts et dettes assimilées         | 0,00                                 | 0,00        | 0,00                       | 0,00            | 0,00                       |
| 20   | Immobilisations incorporelles         | 0,00                                 | 0,00        | 0,00                       | 0,00            | 0,00                       |
| 204  | Subventions d'équipement versées      | 0,00                                 | 0,00        | 0,00                       | 0,00            | 0,00                       |
| 21   | Immobilisations corporelles           | 0,00                                 | 0,00        | 0,00                       | 0,00            | 0,00                       |
| 22   | Immos reçues en affectation           | 0,00                                 | 0,00        | 0,00                       | 0,00            | 0,00                       |
| 23   | Immobilisations en cours              | 0,00                                 | 0,00        | 0,00                       | 0,00            | 0,00                       |
| 74   | Dotations et participations           | 0,00                                 | 0,00        | 0,00                       | 0,00            | 471 374,98                 |
| 745  | Groupeements de collectivités         | 0,00                                 | 0,00        | 0,00                       | 0,00            | 152 751,33                 |
| 7451   | Particip du GFP de rattachement       | 0,00                                 | 0,00        | 0,00                       | 0,00            | 28 508,42                  |
| 7458   | Particip des autres groupements       | 0,00                                 | 0,00        | 0,00                       | 0,00            | 290 115,23                 |

| Solde du financement (3) | Pour l'exercice | C-A | D-B  | En cumulé    |
|--------------------------|-----------------|-----|------|--------------|
|                          |                 |     | 0,00 | + 471 374,98 |
| Recettes - Dépenses      |                 |     |      |              |

(1) Détailler les articles conformément au plan de comptes appliqué par la commune ou l'établissement.  
(2) Réalisations antérieures + réalisation de l'exercice.  
(3) Indiquer le signe algébrique.

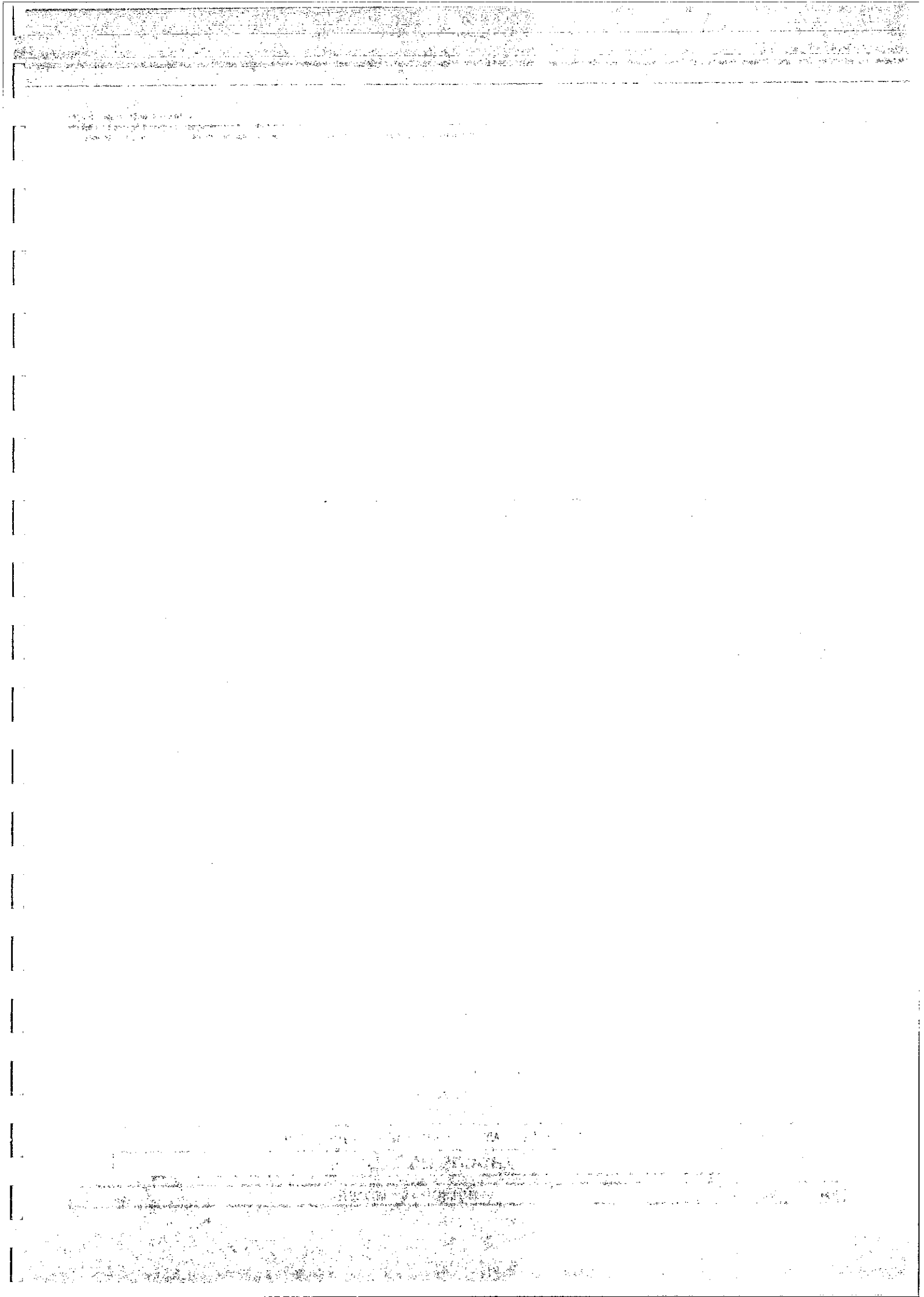



|   |  |     |
|---|--|-----|
| III - VOTE DU BUDGET                          |  | III |
| DETAIL DES CHAPITRES D'OPERATION D'EQUIPEMENT |  | B3  |

OPERATION D'EQUIPEMENT N° 903  
LIBELLE : COTISATION CS USERCTOM  
POUR VOTE (Chapitre)

| Art. (1) | Libellé (1)                      | Eléments affectés à l'exercice            |              |                                  |                 | Pour mémoire |
|----------|----------------------------------|---|--------------|----------------------------------|-----------------|--------------|
|          |                                  | Credits ouverts<br>(BP +DM +<br>RAR 2013) | Mandats émis | Restes à<br>réaliser au<br>31/12 | Credits annulés |              |
| DEPENSES |                                  |   |              |                                  |                 |              |
| 20       | Immobilisations incorporelles    | 0,00                                      | A            | 0,00                             | 0,00            | B            |
| 204      | Subventions d'équipement versées | 0,00                                      |              | 0,00                             | 0,00            |              |
| 21       | Immobilisations corporelles      | 0,00                                      |              | 0,00                             | 0,00            |              |
| 22       | Immos reçues en affectation      | 0,00                                      |              | 0,00                             | 0,00            |              |
| 23       | Immobilisations en cours         | 0,00                                      |              | 0,00                             | 0,00            |              |
|          |                                  |   |              |                                  |                 |              |

| RECETTES (répartition)   |                                       | Eléments affectants à l'exercice          |             |                                  |                 |                                  | Pour mémoire |
|--------------------------|---------------------------------------|---|-------------|----------------------------------|-----------------|----------------------------------|--------------|
| (Pour information)       |                                       | Credits ouverts<br>(BP +DM +<br>RAR 2013) | Titres émis | Restes à<br>réaliser au<br>31/12 | Credits annulés | Cumul des<br>réalisations<br>(2) |              |
| TOTAL RECETTES AFFECTEES |                                       |   |             |                                  |                 |                                  |              |
| 13                       | Subventions d'investissement (sf 138) | 0,00                                      | 0,00        | 0,00                             | 0,00            | 0,00                             | 344 663,38   |
| 16                       | Emprunts et dettes assimilées         | 0,00                                      | 0,00        | 0,00                             | 0,00            | 0,00                             | 0,00         |
| 20                       | Immobilisations incorporelles         | 0,00                                      | 0,00        | 0,00                             | 0,00            | 0,00                             | 0,00         |
| 204                      | Subventions d'équipement versées      | 0,00                                      | 0,00        | 0,00                             | 0,00            | 0,00                             | 0,00         |
| 21                       | Immobilisations corporelles           | 0,00                                      | 0,00        | 0,00                             | 0,00            | 0,00                             | 0,00         |
| 22                       | Immos reçues en affectation           | 0,00                                      | 0,00        | 0,00                             | 0,00            | 0,00                             | 0,00         |
| 23                       | Immobilisations en cours              | 0,00                                      | 0,00        | 0,00                             | 0,00            | 0,00                             | 0,00         |
| 74                       | Dotations et participations           | 0,00                                      | 0,00        | 0,00                             | 0,00            | 0,00                             | 344 663,38   |
| 7475                     | Groupeements de collectivités         | 0,00                                      | 0,00        | 0,00                             | 0,00            | 0,00                             | 121 526,01   |
| 74751                    | Particip du GFP de rattachement       | 0,00                                      | 0,00        | 0,00                             | 0,00            | 0,00                             | -2 081,12    |
| 74758                    | Particip des autres groupements       | 0,00                                      | 0,00        | 0,00                             | 0,00            | 0,00                             | 225 218,49   |

|                          |                 |           |     |              |
|--------------------------|-----------------|-----------|-----|--------------|
| Recettes - Dépenses      | C-A             | 0,00      | D-B | + 344 663,38 |
| Solde du financement (3) | Pour l'exercice | En cumulé |     |              |

(1) Détailler les articles conformément au plan de comptes appliqué par la commune ou l'établissement.  
(2) Réalisations antérieures + réalisation de l'exercice.  
(3) Indiquer le signe algébrique.

1. The first part of the document is a letter from the President of the United States to the Congress, dated January 3, 1862. It is a very important document, as it contains the President's views on the state of the Union and the progress of the war.

2. The second part of the document is a report from the Secretary of the War Department, dated January 10, 1862. It contains a detailed account of the military operations of the Army during the year 1861, and a statement of the resources of the War Department.

POUR VOTE (Chapitre)

| Art. (1) | Libellé (1)                      | Eléments afférents à l'exercice            |              |                                  |                 | Pour mémoire                     |
|----------|----------------------------------|--|--------------|----------------------------------|-----------------|----------------------------------|
|          |                                  | Crédits ouverts<br>(BP + DM +<br>RAR 2013) | Mandats émis | Restes à<br>réaliser au<br>31/12 | Crédits annulés | Cumul des<br>réalisations<br>(2) |
|          | DEPENSES                         | 0,00                                       | 0,00         | 0,00                             | 0,00            | 0,00                             |
| 20       | Immobilisations incorporelles    | 0,00                                       | 0,00         | 0,00                             | 0,00            | 0,00                             |
| 204      | Subventions d'équipement versées | 0,00                                       | 0,00         | 0,00                             | 0,00            | 0,00                             |
| 21       | Immobilisations corporelles      | 0,00                                       | 0,00         | 0,00                             | 0,00            | 0,00                             |
| 22       | Immos reçues en affectation      | 0,00                                       | 0,00         | 0,00                             | 0,00            | 0,00                             |
| 23       | Immobilisations en cours         | 0,00                                       | 0,00         | 0,00                             | 0,00            | 0,00                             |

| <b>RECETTES (répartition)</b>              |   |           |            |      |      |
|--|---|-----------|------------|------|------|
| <b>(Pour information)</b>                  |   |           |            |      |      |
| <b>TOTAL RECETTES AFFECTEES</b>            | C | 0,00      | 0,00       | 0,00 | 0,00 |
| Crédits ouverts<br>(BP + DM +<br>RAR 2013) |   |           |            |      |      |
| Titres émis                                |   |           |            |      |      |
| Restes à<br>réaliser au<br>31/12           |   |           |            |      |      |
| Crédits annulés                            | D | 0,00      | 0,00       | 0,00 | 0,00 |
| Cumul des<br>réalisations<br>(2)           |   |           |            |      |      |
| Pour mémoire                               |   |           |            |      |      |
| Eléments affectés à l'exercice             |   |           |            |      |      |
| Subventions d'investissement (sf 138)      |   | 0,00      | 0,00       | 0,00 | 0,00 |
| Emprunts et dettes assimilées              |   | 0,00      | 0,00       | 0,00 | 0,00 |
| Immobilisations incorporelles              |   | 0,00      | 0,00       | 0,00 | 0,00 |
| Subventions d'équipement versées           |   | 0,00      | 0,00       | 0,00 | 0,00 |
| Immobilisations corporelles                |   | 0,00      | 0,00       | 0,00 | 0,00 |
| Immos reçues en affectation                |   | 0,00      | 0,00       | 0,00 | 0,00 |
| Immobilisations en cours                   |   | 0,00      | 0,00       | 0,00 | 0,00 |
| Dotations et participations                |   | 0,00      | 0,00       | 0,00 | 0,00 |
| Groupeements de collectivités              |   | 0,00      | 0,00       | 0,00 | 0,00 |
| Particip du GFP de rattachement            |   | 0,00      | 0,00       | 0,00 | 0,00 |
| Particip des autres groupeements           |   | 0,00      | 0,00       | 0,00 | 0,00 |
| 13   |   | 0,00      | 0,00       | 0,00 | 0,00 |
| 16   |   | 0,00      | 0,00       | 0,00 | 0,00 |
| 20   |   | 0,00      | 0,00       | 0,00 | 0,00 |
| 204  |   | 0,00      | 0,00       | 0,00 | 0,00 |
| 21   |   | 0,00      | 0,00       | 0,00 | 0,00 |
| 22   |   | 0,00      | 0,00       | 0,00 | 0,00 |
| 23   |   | 0,00      | 0,00       | 0,00 | 0,00 |
| 74   |   | 0,00      | 0,00       | 0,00 | 0,00 |
| 475  |   | 0,00      | 0,00       | 0,00 | 0,00 |
| 4751                                       |   | 0,00      | 0,00       | 0,00 | 0,00 |
| 4758                                       |   | 0,00      | 0,00       | 0,00 | 0,00 |
| 121 526,01                                 |   | -2 081,12 | 225 218,49 |      |      |
| 344 663,38                                 |   |           |            |      |      |

|                          |                 |      |           |              |
|--------------------------|-----------------|------|-----------|--------------|
| Recettes - Dépenses      | C-A             | 0,00 | D-B       | + 344 663,38 |
| Solde du financement (3) | Pour l'exercice |      | En cumulé |              |

(1) Détailler les articles conformément au plan de comptes appliqué par la commune ou l'établissement.  
(2) Réalisations antérieures + réalisation de l'exercice.  
(3) Indiquer le signe algébrique.

III - VOTE DU BUDGET  
 DETAIL DES CHAPITRES D'OPERATION D'EQUIPEMENT  
 B3

OPERATION D'EQUIPEMENT N° 902  
 LIBELLE : COTISATION CS SMICOM  
 POUR VOTE (Chapitre)

| Art. (1) | Libellé (1)                      | Eléments affectés à l'exercice            |              |                                  |                 |                                  | Pour mémoire |
|----------|----------------------------------|---|--------------|----------------------------------|-----------------|----------------------------------|--------------|
|          |                                  | Crédits ouverts<br>(BP +DM +<br>RAR 2013) | Mandats émis | Restes à<br>réaliser au<br>31/12 | Crédits annulés | Cumul des<br>réalisations<br>(2) |              |
| DEPENSES |                                  |   |              |                                  |                 |                                  |              |
| 20       | Immobilisations incorporelles    | 0,00                                      | 0,00         | 0,00                             | 0,00            | 0,00                             | 0,00         |
| 204      | Subventions d'équipement versées | 0,00                                      | 0,00         | 0,00                             | 0,00            | 0,00                             | 0,00         |
| 21       | Immobilisations corporelles      | 0,00                                      | 0,00         | 0,00                             | 0,00            | 0,00                             | 0,00         |
| 22       | Immos reçues en affectation      | 0,00                                      | 0,00         | 0,00                             | 0,00            | 0,00                             | 0,00         |
| 23       | Immobilisations en cours         | 0,00                                      | 0,00         | 0,00                             | 0,00            | 0,00                             | 0,00         |

| Recettes - Dépenses      |  | C-A             |  | D-B          |  |
|--------------------------|--|-----------------|--|--------------|--|
| Solde du financement (3) |  | Pour l'exercice |  | En cumulé    |  |
|                          |  | 0,00            |  | + 471 374,98 |  |

(1) Détailler les articles conformément au plan de comptes appliqué par la commune ou l'établissement.  
 (2) Réalisations antérieures + réalisation de l'exercice.  
 (3) Indiquer le signe algébrique.

|         |                    |
|---------|--------------------|
| CA 2014 | USTOM - 33 - USTOM |
|---------|--------------------|

|   |     |
|---|-----|
| III - VOTE DU BUDGET                          | III |
| DETAIL DES CHAPITRES D'OPERATION D'EQUIPEMENT | B3  |

OPERATION D'EQUIPEMENT N° 901  
LIBELLE : COTISATIONS OM USERCTOM  
POUR VOTE (Chapitre)

| Art. (1)        | Libellé (1)                      | Eléments afférents à l'exercice            |              |                                  |                 | Cumul des réalisations | Pour mémoire |
|-----------------|----------------------------------|--|--------------|----------------------------------|-----------------|------------------------|--------------|
|                 |                                  | Credits ouverts<br>(BP + DM +<br>RAR 2013) | Mandats émis | Restes à<br>réaliser au<br>31/12 | Credits annulés |                        |              |
| <b>DEPENSES</b> |                                  |  |              |                                  |                 |                        |              |
| 20              | Immobilisations incorporelles    | 0,00                                       | 0,00         | 0,00                             | 0,00            | 0,00                   | 0,00         |
| 204             | Subventions d'équipement versées | 0,00                                       | 0,00         | 0,00                             | 0,00            | 0,00                   | 0,00         |
| 21              | Immobilisations corporelles      | 0,00                                       | 0,00         | 0,00                             | 0,00            | 0,00                   | 0,00         |
| 22              | Immos reçues en affectation      | 0,00                                       | 0,00         | 0,00                             | 0,00            | 0,00                   | 0,00         |
| 23              | Immobilisations en cours         | 0,00                                       | 0,00         | 0,00                             | 0,00            | 0,00                   | 0,00         |

| RECETTES (répartition)<br>(Pour information) |              |                        |   |             |                            |
|--|--------------|------------------------|---|-------------|----------------------------|
| Éléments affectés à l'exercice               | Pour mémoire | Cumul des réalisations |   |             |                            |
|  |              |                        |   |             |                            |
|  |              |                        | RAR 2013<br>(BP + DM + crédits ouverts) | Titres émis | Restes à réaliser au 31/12 |
|  |              |                        |   |             | Credits annulés            |
|  |              |                        |   |             | D                          |
| <b>TOTAL RECETTES AFFECTEES</b>              | 0,00         | 0,00                   | 0,00                                    | 0,00        | 1 053 641,87               |
| 13 Subventions d'investissement (sf 138)     | 0,00         | 0,00                   | 0,00                                    | 0,00        | 0,00                       |
| 16 Emprunts et dettes assimilées             | 0,00         | 0,00                   | 0,00                                    | 0,00        | 0,00                       |
| 20 Immobilisations incorporelles             | 0,00         | 0,00                   | 0,00                                    | 0,00        | 0,00                       |
| 204 Subventions d'équipement versées         | 0,00         | 0,00                   | 0,00                                    | 0,00        | 0,00                       |
| 21 Immobilisations corporelles               | 0,00         | 0,00                   | 0,00                                    | 0,00        | 0,00                       |
| 22 Immos reçues en affectation               | 0,00         | 0,00                   | 0,00                                    | 0,00        | 0,00                       |
| 23 Immobilisations en cours                  | 0,00         | 0,00                   | 0,00                                    | 0,00        | 0,00                       |
| 74 Dotations et participations               | 0,00         | 0,00                   | 0,00                                    | 0,00        | 1 053 641,87               |
| 7475 Groupements de collectivités            | 0,00         | 0,00                   | 0,00                                    | 0,00        | 0,00                       |
| 74751 Partic du GFP de rattachement          | 0,00         | 0,00                   | 0,00                                    | 0,00        | 60 433,00                  |
| 74758 Particip des autres groupements        | 0,00         | 0,00                   | 0,00                                    | 0,00        | 543 897,00                 |

|                          |                 |      |           |                |
|--------------------------|-----------------|------|-----------|----------------|
| Recettes - Dépenses      | C-A             | 0,00 | D-B       | + 1 053 641,87 |
| Solde du financement (3) | Pour l'exercice |      | En cumulé |                |

|                      |   |
|----------------------|---|
| III - VOTE DU BUDGET |   |
| B3                   | DETAIL DES CHAPITRES D'OPERATION D'EQUIPEMENT |

OPERATION D'EQUIPEMENT N° 900  
LIBELLE : COTISATIONS OM SMICOM  
POUR VOTE (Chapitre)

| Art. (1) | Libellé (1)                      | Eléments affectés à l'exercice             |              |                                  |                 | Pour mémoire                     |
|----------|----------------------------------|--|--------------|----------------------------------|-----------------|----------------------------------|
|          |                                  | Credits ouverts<br>(BP + DM +<br>RAR 2013) | Mandats émis | Restes à<br>réaliser au<br>31/12 | Credits annulés | Cumul des<br>réalisations<br>(2) |
| DEPENSES |                                  |  |              |                                  |                 |                                  |
| 20       | Immobilisations incorporelles    | 0,00                                       | 0,00         | 0,00                             | 0,00            | 0,00                             |
| 204      | Subventions d'équipement versées | 0,00                                       | 0,00         | 0,00                             | 0,00            | 0,00                             |
| 21       | Immobilisations corporelles      | 0,00                                       | 0,00         | 0,00                             | 0,00            | 0,00                             |
| 22       | Immos reçues en affectation      | 0,00                                       | 0,00         | 0,00                             | 0,00            | 0,00                             |
| 23       | Immobilisations en cours         | 0,00                                       | 0,00         | 0,00                             | 0,00            | 0,00                             |
|          |                                  |  |              |                                  |                 |                                  |

| RECETTES (répartition)<br>(Pour information) |              | Eléments affectés à l'exercice             |             |                                  |                 |                         | TOTAL RECETTES AFFECTEES |  |
|--|--------------|--|-------------|----------------------------------|-----------------|-------------------------|--------------------------|--|
| Cumuli des réalisations                      | Pour mémoire | Credits ouverts<br>(BP + DM +<br>RAR 2013) | Titres émis | Restes à<br>réaliser au<br>31/12 | Credits annulés | Cumuli des réalisations |                          |  |
| (2)  |              |  |             |                                  |                 |                         |                          |  |
|  |              |  |             |                                  |                 |                         |                          |  |
|  |              |  |             |                                  |                 |                         |                          |  |
|  |              |  |             |                                  |                 |                         |                          |  |
|  |              |  |             |                                  |                 |                         |                          |  |
|  |              |  |             |                                  |                 |                         |                          |  |
|  |              |  |             |                                  |                 |                         |                          |  |
|  |              |  |             |                                  |                 |                         |                          |  |
|  |              |  |             |                                  |                 |                         |                          |  |
|  |              |  |             |                                  |                 |                         |                          |  |
|  |              |  |             |                                  |                 |                         |                          |  |
|  |              |  |             |                                  |                 |                         |                          |  |
|  |              |  |             |                                  |                 |                         |                          |  |
|  |              |  |             |                                  |                 |                         |                          |  |
|  |              |  |             |                                  |                 |                         |                          |  |
|  |              |  |             |                                  |                 |                         |                          |  |
|  |              |  |             |                                  |                 |                         |                          |  |
|  |              |  |             |                                  |                 |                         |                          |  |
|  |              |  |             |                                  |                 |                         |                          |  |
|  |              |  |             |                                  |                 |                         |                          |  |
|  |              |  |             |                                  |                 |                         |                          |  |
|  |              |  |             |                                  |                 |                         |                          |  |
|  |              |  |             |                                  |                 |                         |                          |  |
|  |              |  |             |                                  |                 |                         |                          |  |
|  |              |  |             |                                  |                 |                         |                          |  |
|  |              |  |             |                                  |                 |                         |                          |  |
|  |              |  |             |                                  |                 |                         |                          |  |
|  |              |  |             |                                  |                 |                         |                          |  |
|  |              |  |             |                                  |                 |                         |                          |  |
|  |              |  |             |                                  |                 |                         |                          |  |
|  |              |  |             |                                  |                 |                         |                          |  |
|  |              |  |             |                                  |                 |                         |                          |  |
|  |              |  |             |                                  |                 |                         |                          |  |
|  |              |  |             |                                  |                 |                         |                          |  |
|  |              |  |             |                                  |                 |                         |                          |  |
|  |              |  |             |                                  |                 |                         |                          |  |
|  |              |  |             |                                  |                 |                         |                          |  |
|  |              |  |             |                                  |                 |                         |                          |  |
|  |              |  |             |                                  |                 |                         |                          |  |
|  |              |  |             |                                  |                 |                         |                          |  |
|  |              |  |             |                                  |                 |                         |                          |  |
|  |              |  |             |                                  |                 |                         |                          |  |
|  |              |  |             |                                  |                 |                         |                          |  |
|  |              |  |             |                                  |                 |                         |                          |  |
|  |              |  |             |                                  |                 |                         |                          |  |
|  |              |  |             |                                  |                 |                         |                          |  |
|  |              |  |             |                                  |                 |                         |                          |  |
|  |              |  |             |                                  |                 |                         |                          |  |
|  |              |  |             |                                  |                 |                         |                          |  |
|  |              |  |             |                                  |                 |                         |                          |  |
|  |              |  |             |                                  |                 |                         |                          |  |
|  |              |  |             |                                  |                 |                         |                          |  |
|  |              |  |             |                                  |                 |                         |                          |  |
|  |              |  |             |                                  |                 |                         |                          |  |
|  |              |  |             |                                  |                 |                         |                          |  |
|  |              |  |             |                                  |                 |                         |                          |  |
|  |              |  |             |                                  |                 |                         |                          |  |
|  |              |  |             |                                  |                 |                         |                          |  |
|  |              |  |             |                                  |                 |                         |                          |  |
|  |              |  |             |                                  |                 |                         |                          |  |
|  |              |  |             |                                  |                 |                         |                          |  |
|  |              |  |             |                                  |                 |                         |                          |  |
|  |              |  |             |                                  |                 |                         |                          |  |
|  |              |  |             |                                  |                 |                         |                          |  |
|  |              |  |             |                                  |                 |                         |                          |  |
|  |              |  |             |                                  |                 |                         |                          |  |
|  |              |  |             |                                  |                 |                         |                          |  |
|  |              |  |             |                                  |                 |                         |                          |  |
|  |              |  |             |                                  |                 |                         |                          |  |
|  |              |  |             |                                  |                 |                         |                          |  |
|  |              |  |             |                                  |                 |                         |                          |  |
|  |              |  |             |                                  |                 |                         |                          |  |
|  |              |  |             |                                  |                 |                         |                          |  |
|  |              |  |             |                                  |                 |                         |                          |  |
|  |              |  |             |                                  |                 |                         |                          |  |
|  |              |  |             |                                  |                 |                         |                          |  |
|  |              |  |             |                                  |                 |                         |                          |  |
|  |              |  |             |                                  |                 |                         |                          |  |
|  |              |  |             |                                  |                 |                         |                          |  |
|  |              |  |             |                                  |                 |                         |                          |  |
|  |              |  |             |                                  |                 |                         |                          |  |
|  |              |  |             |                                  |                 |                         |                          |  |
|  |              |  |             |                                  |                 |                         |                          |  |
|  |              |  |             |                                  |                 |                         |                          |  |
|  |              |  |             |                                  |                 |                         |                          |  |
|  |              |  |             |                                  |                 |                         |                          |  |
|  |              |  |             |                                  |                 |                         |                          |  |
|  |              |  |             |                                  |                 |                         |                          |  |
|  |              |  |             |                                  |                 |                         |                          |  |
|  |              |  |             |                                  |                 |                         |                          |  |
|  |              |  |             |                                  |                 |                         |                          |  |
|  |              |  |             |                                  |                 |                         |                          |  |
|  |              |  |             |                                  |                 |                         |                          |  |
|  |              |  |             |                                  |                 |                         |                          |  |
|  |              |  |             |                                  |                 |                         |                          |  |
|  |              |  |             |                                  |                 |                         |                          |  |
|  |              |  |             |                                  |                 |                         |                          |  |
|  |              |  |             |                                  |                 |                         |                          |  |
|  |              |  |             |                                  |                 |                         |                          |  |
|  |              |  |             |                                  |                 |                         |                          |  |
|  |              |  |             |                                  |                 |                         |                          |  |
|  |              |  |             |                                  |                 |                         |                          |  |
|  |              |  |             |                                  |                 |                         |                          |  |
|  |              |  |             |                                  |                 |                         |                          |  |
|  |              |  |             |                                  |                 |                         |                          |  |
|  |              |  |             |                                  |                 |                         |                          |  |
|  |              |  |             |                                  |                 |                         |                          |  |
|  |              |  |             |                                  |                 |                         |                          |  |
|  |              |  |             |                                  |                 |                         |                          |  |
|  |              |  |             |                                  |                 |                         |                          |  |
|  |              |  |             |                                  |                 |                         |                          |  |
|  |              |  |             |                                  |                 |                         |                          |  |
|  |              |  |             |                                  |                 |                         |                          |  |
|  |              |  |             |                                  |                 |                         |                          |  |
|  |              |  |             |                                  |                 |                         |                          |  |
|  |              |  |             |                                  |                 |                         |                          |  |
|  |              |  |             |                                  |                 |                         |                          |  |
|  |              |  |             |                                  |                 |                         |                          |  |
|  |              |  |             |                                  |                 |                         |                          |  |
|  |              |  |             |                                  |                 |                         |                          |  |
|  |              |  |             |                                  |                 |                         |                          |  |
|  |              |  |             |                                  |                 |                         |                          |  |
|  |              |  |             |                                  |                 |                         |                          |  |
|  |              |  |             |                                  |                 |                         |                          |  |
|  |              |  |             |                                  |                 |                         |                          |  |
|  |              |  |             |                                  |                 |                         |                          |  |
|  |              |  |             |                                  |                 |                         |                          |  |
|  |              |  |             |                                  |                 |                         |                          |  |
|  |              |  |             |                                  |                 |                         |                          |  |
|  |              |  |             |                                  |                 |                         |                          |  |
|  |              |  |             |                                  |                 |                         |                          |  |
|  |              |  |             |                                  |                 |                         |                          |  |
|  |              |  |             |                                  |                 |                         |                          |  |
|  |              |  |             |                                  |                 |                         |                          |  |
|  |              |  |             |                                  |                 |                         |                          |  |
|  |              |  |             |                                  |                 |                         |                          |  |
|  |              |  |             |                                  |                 |                         |                          |  |
|  |              |  |             |                                  |                 |                         |                          |  |
|  |              |  |             |                                  |                 |                         |                          |  |
|  |              |  |             |                                  |                 |                         |                          |  |
|  |              |  |             |                                  |                 |                         |                          |  |
|  |              |  |             |                                  |                 |                         |                          |  |
|  |              |  |             |                                  |                 |                         |                          |  |
|  |              |  |             |                                  |                 |                         |                          |  |
|  |              |  |             |                                  |                 |                         |                          |  |
|  |              |  |             |                                  |                 |                         |                          |  |
|  |              |  |             |                                  |                 |                         |                          |  |

| Recettes - Dépenses      | CA              | D-B  | En cumulé      |
|--------------------------|-----------------|------|----------------|
| Soide du financement (3) | Pour l'exercice | 0,00 | + 1 824 496,00 |

(1) Détailler les articles conformément au plan de comptes appliqué par la commune ou l'établissement.  
(2) Réalisations antérieures + réalisation de l'exercice.  
(3) Indiquer le signe algébrique.

|                    |    |      |
|--------------------|----|------|
| USTOM - 33 - USTOM | CA | 2014 |
|--------------------|----|------|

|   |     |
|---|-----|
| III - VOTE DU BUDGET                          | III |
| DETAIL DES CHAPITRES D'OPERATION D'EQUIPEMENT | B3  |

OPERATION D'EQUIPEMENT N° 809  
LIBELLE : AUTRES(PALETES,...)

POUR VOTE (Chapitre)

| Art. (1) | Libellé (1)                      | Eléments afférents à l'exercice            |              |                                  |                 | Pour mémoire |
|----------|----------------------------------|--|--------------|----------------------------------|-----------------|--------------|
|          |                                  | Crédits ouverts<br>(BP + DM +<br>RAR 2013) | Mandats émis | Restes à<br>réaliser au<br>31/12 | Crédits annulés |              |
| DEPENSES |                                  |  |              |                                  |                 |              |
| 20       | Immobilisations incorporelles    | 0,00                                       | A            | 0,00                             | 0,00            | 0,00         |
| 204      | Subventions d'équipement versées | 0,00                                       |              | 0,00                             | 0,00            | 0,00         |
| 21       | Immobilisations corporelles      | 0,00                                       |              | 0,00                             | 0,00            | 0,00         |
| 22       | Immos reçues en affectation      | 0,00                                       |              | 0,00                             | 0,00            | 0,00         |
| 23       | Immobilisations en cours         | 0,00                                       |              | 0,00                             | 0,00            | 0,00         |
|          |                                  |  |              |                                  |                 |              |
|          |                                  |  |              |                                  |                 |              |
|          |                                  |  |              |                                  |                 |              |
|          |                                  |  |              |                                  |                 |              |
|          |                                  |  |              |                                  |                 |              |
|          |                                  |  |              |                                  |                 |              |
|          |                                  |  |              |                                  |                 |              |
|          |                                  |  |              |                                  |                 |              |
|          |                                  |  |              |                                  |                 |              |
|          |                                  |  |              |                                  |                 |              |
|          |                                  |  |              |                                  |                 |              |
|          |                                  |  |              |                                  |                 |              |
|          |                                  |  |              |                                  |                 |              |
|          |                                  |  |              |                                  |                 |              |
|          |                                  |  |              |                                  |                 |              |
|          |                                  |  |              |                                  |                 |              |
|          |                                  |  |              |                                  |                 |              |
|          |                                  |  |              |                                  |                 |              |
|          |                                  |  |              |                                  |                 |              |
|          |                                  |  |              |                                  |                 |              |
|          |                                  |  |              |                                  |                 |              |
|          |                                  |  |              |                                  |                 |              |
|          |                                  |  |              |                                  |                 |              |
|          |                                  |  |              |                                  |                 |              |
|          |                                  |  |              |                                  |                 |              |
|          |                                  |  |              |                                  |                 |              |
|          |                                  |  |              |                                  |                 |              |
|          |                                  |  |              |                                  |                 |              |
|          |                                  |  |              |                                  |                 |              |
|          |                                  |  |              |                                  |                 |              |
|          |                                  |  |              |                                  |                 |              |
|          |                                  |  |              |                                  |                 |              |
|          |                                  |  |              |                                  |                 |              |
|          |                                  |  |              |                                  |                 |              |
|          |                                  |  |              |                                  |                 |              |
|          |                                  |  |              |                                  |                 |              |
|          |                                  |  |              |                                  |                 |              |
|          |                                  |  |              |                                  |                 |              |
|          |                                  |  |              |                                  |                 |              |
|          |                                  |  |              |                                  |                 |              |
|          |                                  |  |              |                                  |                 |              |
|          |                                  |  |              |                                  |                 |              |
|          |                                  |  |              |                                  |                 |              |
|          |                                  |  |              |                                  |                 |              |
|          |                                  |  |              |                                  |                 |              |
|          |                                  |  |              |                                  |                 |              |
|          |                                  |  |              |                                  |                 |              |
|          |                                  |  |              |                                  |                 |              |
|          |                                  |  |              |                                  |                 |              |
|          |                                  |  |              |                                  |                 |              |
|          |                                  |  |              |                                  |                 |              |
|          |                                  |  |              |                                  |                 |              |
|          |                                  |  |              |                                  |                 |              |
|          |                                  |  |              |                                  |                 |              |
|          |                                  |  |              |                                  |                 |              |
|          |                                  |  |              |                                  |                 |              |
|          |                                  |  |              |                                  |                 |              |
|          |                                  |  |              |                                  |                 |              |
|          |                                  |  |              |                                  |                 |              |
|          |                                  |  |              |                                  |                 |              |
|          |                                  |  |              |                                  |                 |              |
|          |                                  |  |              |                                  |                 |              |
|          |                                  |  |              |                                  |                 |              |
|          |                                  |  |              |                                  |                 |              |
|          |                                  |  |              |                                  |                 |              |
|          |                                  |  |              |                                  |                 |              |
|          |                                  |  |              |                                  |                 |              |
|          |                                  |  |              |                                  |                 |              |
|          |                                  |  |              |                                  |                 |              |
|          |                                  |  |              |                                  |                 |              |
|          |                                  |  |              |                                  |                 |              |
|          |                                  |  |              |                                  |                 |              |
|          |                                  |  |              |                                  |                 |              |
|          |                                  |  |              |                                  |                 |              |
|          |                                  |  |              |                                  |                 |              |
|          |                                  |  |              |                                  |                 |              |
|          |                                  |  |              |                                  |                 |              |
|          |                                  |  |              |                                  |                 |              |
|          |                                  |  |              |                                  |                 |              |
|          |                                  |  |              |                                  |                 |              |
|          |                                  |  |              |                                  |                 |              |
|          |                                  |  |              |                                  |                 |              |
|          |                                  |  |              |                                  |                 |              |
|          |                                  |  |              |                                  |                 |              |
|          |                                  |  |              |                                  |                 |              |
|          |                                  |  |              |                                  |                 |              |
|          |                                  |  |              |                                  |                 |              |
|          |                                  |  |              |                                  |                 |              |
|          |                                  |  |              |                                  |                 |              |
|          |                                  |  |              |                                  |                 |              |
|          |                                  |  |              |                                  |                 |              |
|          |                                  |  |              |                                  |                 |              |
|          |                                  |  |              |                                  |                 |              |
|          |                                  |  |              |                                  |                 |              |
|          |                                  |  |              |                                  |                 |              |
|          |                                  |  |              |                                  |                 |              |
|          |                                  |  |              |                                  |                 |              |
|          |                                  |  |              |                                  |                 |              |
|          |                                  |  |              |                                  |                 |              |
|          |                                  |  |              |                                  |                 |              |
|          |                                  |  |              |                                  |                 |              |
|          |                                  |  |              |                                  |                 |              |
|          |                                  |  |              |                                  |                 |              |
|          |                                  |  |              |                                  |                 |              |
|          |                                  |  |              |                                  |                 |              |
|          |                                  |  |              |                                  |                 |              |
|          |                                  |  |              |                                  |                 |              |
|          |                                  |  |              |                                  |                 |              |
|          |                                  |  |              |                                  |                 |              |
|          |                                  |  |              |                                  |                 |              |
|          |                                  |  |              |                                  |                 |              |
|          |                                  |  |              |                                  |                 |              |
|          |                                  |  |              |                                  |                 |              |
|          |                                  |  |              |                                  |                 |              |
|          |                                  |  |              |                                  |                 |              |
|          |                                  |  |              |                                  |                 |              |
|          |                                  |  |              |                                  |                 |              |
|          |                                  |  |              |                                  |                 |              |
|          |                                  |  |              |                                  |                 |              |
|          |                                  |  |              |                                  |                 |              |
|          |                                  |  |              |                                  |                 |              |
|          |                                  |  |              |                                  |                 |              |
|          |                                  |  |              |                                  |                 |              |
|          |                                  |  |              |                                  |                 |              |
|          |                                  |  |              |                                  |                 |              |
|          |                                  |  |              |                                  |                 |              |
|          |                                  |  |              |                                  |                 |              |
|          |                                  |  |              |                                  |                 |              |
|          |                                  |  |              |                                  |                 |              |
|          |                                  |  |              |                                  |                 |              |
|          |                                  |  |              |                                  |                 |              |
|          |                                  |  |              |                                  |                 |              |
|          |                                  |  |              |                                  |                 |              |
|          |                                  |  |              |                                  |                 |              |
|          |                                  |  |              |                                  |                 |              |
|          |                                  |  |              |                                  |                 |              |
|          |                                  |  |              |                                  |                 |              |
|          |                                  |  |              |                                  |                 |              |
|          |                                  |  |              |                                  |                 |              |
|          |                                  |  |              |                                  |                 |              |
|          |                                  |  |              |                                  |                 |              |
|          |                                  |  |              |                                  |                 |              |
|          |                                  |  |              |                                  |                 |              |
|          |                                  |  |              |                                  |                 |              |
|          |                                  |  |              |                                  |                 |              |
|          |                                  |  |              |                                  |                 |              |
|          |                                  |  |              |                                  |                 |              |
|          |                                  |  |              |                                  |                 |              |
|          |                                  |  |              |                                  |                 |              |
|          |                                  |  |              |                                  |                 |              |
|          |                                  |  |              |                                  |                 |              |
|          |                                  |  |              |                                  |                 |              |
|          |                                  |  |              |                                  |                 |              |

| <b>RECETTES (répartition) (Pour information)</b> |                                       |                                      |             |                            |                 |                            |
|--|---------------------------------------|--------------------------------------|-------------|----------------------------|-----------------|----------------------------|
| Eléments afférents à l'exercice                  |                                       |                                      |             |                            |                 |                            |
|  |                                       | Credits ouverts (BP + DM + RAR 2013) | Titres émis | Restes à réaliser au 31/12 | Credits annulés | Cumul des réalisations (2) |
| <b>TOTAL RECETTES AFFECTEES</b>                  |                                       | 0,00                                 | 0,00        | 0,00                       | 0,00            | 5 052,95                   |
| 13   | Subventions d'investissement (sf 138) | 0,00                                 | 0,00        | 0,00                       | 0,00            | 0,00                       |
| 16   | Emprunts et dettes assimilées         | 0,00                                 | 0,00        | 0,00                       | 0,00            | 0,00                       |
| 20   | Immobilisations incorporelles         | 0,00                                 | 0,00        | 0,00                       | 0,00            | 0,00                       |
| 204  | Subventions d'équipement versées      | 0,00                                 | 0,00        | 0,00                       | 0,00            | 0,00                       |
| 21   | Immobilisations corporelles           | 0,00                                 | 0,00        | 0,00                       | 0,00            | 0,00                       |
| 22   | Immos reçues en affectation           | 0,00                                 | 0,00        | 0,00                       | 0,00            | 0,00                       |
| 23   | Immobilisations en cours              | 0,00                                 | 0,00        | 0,00                       | 0,00            | 0,00                       |
| 70   | Produits des services                 | 0,00                                 | 0,00        | 0,00                       | 0,00            | 5 052,95                   |
| 70688  | Autres prestations de services        | 0,00                                 | 0,00        | 0,00                       | 0,00            | 5 052,95                   |

|                          |                 |           |     |            |
|--------------------------|-----------------|-----------|-----|------------|
| Recettes - Dépenses      | C-A             | 0,00      | D-B | + 5 052,95 |
| Solde du financement (3) | Pour l'exercice | En cumulé |     |            |

(1) Détailler les articles conformément au plan de comptes appliqué par la commune ou l'établissement.  
(2) Réalisations antérieures + réalisation de l'exercice.  
(3) Indiquer le signe algébrique.

III - VOTE DU BUDGET  
 DETAIL DES CHAPITRES D'OPERATION D'EQUIPEMENT  
 B3

OPERATION D'EQUIPEMENT N° 808

LIBELLE : VITRAGES

POUR VOTE (chapitre)

| Art. (1)        | Libelle (1)                      | Eléments affectés à l'exercice             |              |                                  |                 | Pour mémoire                     |
|-----------------|----------------------------------|--|--------------|----------------------------------|-----------------|----------------------------------|
|                 |                                  | Credits ouverts<br>(BP + DM +<br>RAR 2013) | Mandats émis | Restes à<br>réaliser au<br>31/12 | Credits annulés | Cumul des<br>réalisations<br>(2) |
| <b>DEPENSES</b> |                                  |  |              |                                  |                 |                                  |
| 20              | Immobilisations incorporelles    | 0,00                                       | 0,00         | 0,00                             | 0,00            | 0,00                             |
| 204             | Subventions d'équipement versées | 0,00                                       | 0,00         | 0,00                             | 0,00            | 0,00                             |
| 21              | Immobilisations corporelles      | 0,00                                       | 0,00         | 0,00                             | 0,00            | 0,00                             |
| 22              | Immos reçues en affectation      | 0,00                                       | 0,00         | 0,00                             | 0,00            | 0,00                             |
| 23              | Immobilisations en cours         | 0,00                                       | 0,00         | 0,00                             | 0,00            | 0,00                             |

| <b>RECETTES (répartition)</b>   |  |             |                                  |                 |                                  |              |
|---------------------------------|--|-------------|----------------------------------|-----------------|----------------------------------|--------------|
| <b>(Pour information)</b>       |  |             |                                  |                 |                                  |              |
|                                 | Credits ouverts<br>(BP + DM +<br>RAR 2013) | Titres émis | Restes à<br>réaliser au<br>31/12 | Credits annulés | Cumul des<br>réalisations<br>(2) | Pour mémoire |
| <b>TOTAL RECETTES AFFECTEES</b> |  |             |                                  |                 |                                  |              |
| 13                              | Subventions d'investissement (sf 138)      | 0,00        | 0,00                             | 0,00            | 0,00                             | 3 485,83     |
| 16                              | Emprunts et dettes assimilées              | 0,00        | 0,00                             | 0,00            | 0,00                             | 0,00         |
| 20                              | Immobilisations incorporelles              | 0,00        | 0,00                             | 0,00            | 0,00                             | 0,00         |
| 204                             | Subventions d'équipement versées           | 0,00        | 0,00                             | 0,00            | 0,00                             | 0,00         |
| 21                              | Immobilisations corporelles                | 0,00        | 0,00                             | 0,00            | 0,00                             | 0,00         |
| 22                              | Immos reçues en affectation                | 0,00        | 0,00                             | 0,00            | 0,00                             | 0,00         |
| 23                              | Immobilisations en cours                   | 0,00        | 0,00                             | 0,00            | 0,00                             | 0,00         |
| 70                              | Produits des services                      | 0,00        | 0,00                             | 0,00            | 0,00                             | 3 485,83     |
| 70688                           | Autres prestations de services             | 0,00        | 0,00                             | 0,00            | 0,00                             | 3 485,83     |

| Solde du financement (3) | Pour l'exercice | En cumulé  |
|--------------------------|-----------------|------------|
| C-A                      | 0,00            | D-B        |
|                          |                 | + 3 485,83 |



|   |  |     |
|---|--|-----|
| III - VOTE DU BUDGET                          |  | III |
| DETAIL DES CHAPITRES D'OPERATION D'EQUIPEMENT |  | B3  |

OPERATION D'EQUIPEMENT N° 807  
LIBELLE : PLASTIQUES

POUR VOTE (Chapitre)

| Art. (1) | Libellé (1)                      | Eléments affectés à l'exercice      |              |                            |                 | Cumul des réalisations (2) | Pour mémoire |
|----------|----------------------------------|-------------------------------------|--------------|----------------------------|-----------------|----------------------------|--------------|
|          |                                  | Credits ouverts (BP +DM + RAR 2013) | Mandats émis | Restes à réaliser au 31/12 | Credits annulés |                            |              |
| DEPENSES |                                  |                                     |              |                            |                 |                            |              |
| 20       | Immobilisations incorporelles    | 0,00                                | 0,00         | 0,00                       | 0,00            | 0,00                       | 0,00         |
| 204      | Subventions d'équipement versées | 0,00                                | 0,00         | 0,00                       | 0,00            | 0,00                       | 0,00         |
| 21       | Immobilisations corporelles      | 0,00                                | 0,00         | 0,00                       | 0,00            | 0,00                       | 0,00         |
| 22       | Immos reçues en affectation      | 0,00                                | 0,00         | 0,00                       | 0,00            | 0,00                       | 0,00         |
| 23       | Immobilisations en cours         | 0,00                                | 0,00         | 0,00                       | 0,00            | 0,00                       | 0,00         |

| RECETTES (répartition)<br>(Pour information) |                                       | Eléments affectants à l'exercice           |             |                                  |                 |      | Cumul des réalisations (2) | Pour mémoire |
|--|---------------------------------------|--|-------------|----------------------------------|-----------------|------|----------------------------|--------------|
|  |                                       | Crédits ouverts<br>(BP + DM +<br>RAR 2013) | Titres émis | Restes à<br>réaliser au<br>31/12 | Crédits annulés |      |                            |              |
| TOTAL RECETTES AFFECTEES                     |                                       |  |             |                                  |                 |      |                            |              |
| 13   | Subventions d'investissement (sf 138) | 0,00                                       | 0,00        | 0,00                             | 0,00            | 0,00 | 0,00                       | 3 552,26     |
| 16   | Emprunts et dettes assimilées         | 0,00                                       | 0,00        | 0,00                             | 0,00            | 0,00 | 0,00                       | 0,00         |
| 20   | Immobilisations incorporelles         | 0,00                                       | 0,00        | 0,00                             | 0,00            | 0,00 | 0,00                       | 0,00         |
| 204  | Subventions d'équipement versées      | 0,00                                       | 0,00        | 0,00                             | 0,00            | 0,00 | 0,00                       | 0,00         |
| 21   | Immobilisations corporelles           | 0,00                                       | 0,00        | 0,00                             | 0,00            | 0,00 | 0,00                       | 0,00         |
| 22   | Immos reçues en affectation           | 0,00                                       | 0,00        | 0,00                             | 0,00            | 0,00 | 0,00                       | 0,00         |
| 23   | Immobilisations en cours              | 0,00                                       | 0,00        | 0,00                             | 0,00            | 0,00 | 0,00                       | 0,00         |
| 70   | Produits des services                 | 0,00                                       | 0,00        | 0,00                             | 0,00            | 0,00 | 0,00                       | 3 552,26     |
| 0688   | Autres prestations de services        | 0,00                                       | 0,00        | 0,00                             | 0,00            | 0,00 | 0,00                       | 3 552,26     |

|                          |                 |      |           |            |
|--------------------------|-----------------|------|-----------|------------|
| Recettes - Dépenses      | C-A             | 0,00 | D-B       | + 3 552,26 |
| Soide du financement (3) | Pour l'exercice |      | En cumulé |            |

(1) Détailler les articles conformément au plan de comptes appliqué par la commune ou l'établissement.  
(2) Réalisations antérieures + réalisation de l'exercice.  
(3) Indiquer le signe algébrique.

79

III - VOTE DU BUDGET  
 DETAIL DES CHAPITRES D'OPERATION D'EQUIPEMENT

OPERATION D'EQUIPEMENT N° 806  
 LIBELLE : BONS DE PESEES

POUR VOTE (Chapitre)

| Art. (1)                       | Libellé (1)                      | Crédits ouverts<br>(BP + DM +<br>RAR 2013) | Mandats émis | Restes à<br>réaliser au<br>31/12 | Credits annulés | Cumul des<br>réalisations<br>(2) |
|--------------------------------|----------------------------------|--|--------------|----------------------------------|-----------------|----------------------------------|
| Eléments affectés à l'exercice |                                  |  |              |                                  |                 |                                  |
| Pour mémoire                   |                                  |  |              |                                  |                 |                                  |
| DEPENSES                       |                                  |  |              |                                  |                 |                                  |
| 20                             | Immobilisations incorporelles    | 0,00                                       | 0,00         | 0,00                             | 0,00            | 0,00                             |
| 204                            | Subventions d'équipement versées | 0,00                                       | 0,00         | 0,00                             | 0,00            | 0,00                             |
| 21                             | Immobilisations corporelles      | 0,00                                       | 0,00         | 0,00                             | 0,00            | 0,00                             |
| 22                             | Immos reçues en affectation      | 0,00                                       | 0,00         | 0,00                             | 0,00            | 0,00                             |
| 23                             | Immobilisations en cours         | 0,00                                       | 0,00         | 0,00                             | 0,00            | 0,00                             |

| RECETTES (répartition)         |                                       |      |      |      |      |          |
|--------------------------------|---------------------------------------|------|------|------|------|----------|
| Eléments affectés à l'exercice |                                       |      |      |      |      |          |
| Pour mémoire                   |                                       |      |      |      |      |          |
| TOTAL RECETTES AFFECTEES       |                                       |      |      |      |      |          |
| 13                             | Subventions d'investissement (sf 138) | 0,00 | 0,00 | 0,00 | 0,00 | 0,00     |
| 16                             | Emprunts et dettes assimilées         | 0,00 | 0,00 | 0,00 | 0,00 | 0,00     |
| 20                             | Immobilisations incorporelles         | 0,00 | 0,00 | 0,00 | 0,00 | 0,00     |
| 204                            | Subventions d'équipement versées      | 0,00 | 0,00 | 0,00 | 0,00 | 0,00     |
| 21                             | Immobilisations corporelles           | 0,00 | 0,00 | 0,00 | 0,00 | 0,00     |
| 22                             | Immos reçues en affectation           | 0,00 | 0,00 | 0,00 | 0,00 | 0,00     |
| 23                             | Immobilisations en cours              | 0,00 | 0,00 | 0,00 | 0,00 | 0,00     |
| 70                             | Produits des services                 | 0,00 | 0,00 | 0,00 | 0,00 | 7 482,50 |
| 70688                          | Autres prestations de services        | 0,00 | 0,00 | 0,00 | 0,00 | 7 482,50 |

| Solde du financement (3) | Pour l'exercice | En cumulé  |
|--------------------------|-----------------|------------|
| C-A                      | 0,00            | D-B        |
|                          |                 | + 7 482,50 |

(1) Détailler les articles conformément au plan de comptes appliqué par la commune ou l'établissement.  
 (2) Réalisations antérieures + réalisation de l'exercice.  
 (3) Indiquer le signe algébrique.

|                      |   |
|----------------------|---|
| III - VOTE DU BUDGET |   |
| III                  | DETAIL DES CHAPITRES D'OPERATION D'EQUIPEMENT |
| B3                   |   |

OPERATION D'EQUIPEMENT N° 805  
LIBELLE : LOCATION BENNES

POUR VOTE (Chapitre)

| Art. (1) | Libellé (1)                      | Eléments afférents à l'exercice           |              |                                  |                 |                                  | Pour mémoire |
|----------|----------------------------------|---|--------------|----------------------------------|-----------------|----------------------------------|--------------|
|          |                                  | Credits ouverts<br>(BP +DM +<br>RAR 2013) | Mandats émis | Restes à<br>réaliser au<br>31/12 | Credits annulés | Cumul des<br>réalisations<br>(2) |              |
| DEPENSES |                                  |   |              |                                  |                 |                                  |              |
| 20       | Immobilisations incorporelles    | 0,00                                      | 0,00         | 0,00                             | 0,00            | 0,00                             | 0,00         |
| 204      | Subventions d'équipement versées | 0,00                                      | 0,00         | 0,00                             | 0,00            | 0,00                             | 0,00         |
| 21       | Immobilisations corporelles      | 0,00                                      | 0,00         | 0,00                             | 0,00            | 0,00                             | 0,00         |
| 22       | Immos reçues en affectation      | 0,00                                      | 0,00         | 0,00                             | 0,00            | 0,00                             | 0,00         |
| 23       | Immobilisations en cours         | 0,00                                      | 0,00         | 0,00                             | 0,00            | 0,00                             | 0,00         |

| <b>RECETTES (répartition)</b><br>(Pour information) |                                       |      |      |      |      |          |
|---|---------------------------------------|------|------|------|------|----------|
| Eléments afférents à l'exercice                     |                                       |      |      |      |      |          |
| Credits ouverts<br>(BP + DM +<br>RAR 2013)          |                                       |      |      |      |      |          |
| Titres émis   |                                       |      |      |      |      |          |
| Restes à<br>réaliser au<br>31/12                    |                                       |      |      |      |      |          |
| Credits annulés                                     |                                       |      |      |      |      |          |
| Cumul des<br>réalisations<br>(2)                    |                                       |      |      |      |      |          |
| <b>TOTAL RECETTES AFFECTEES</b>                     |                                       |      |      |      |      |          |
| 13  | Subventions d'investissement (sf 138) | 0,00 | 0,00 | 0,00 | 0,00 | 0,00     |
| 16  | Emprunts et dettes assimilées         | 0,00 | 0,00 | 0,00 | 0,00 | 0,00     |
| 20  | Immobilisations incorporelles         | 0,00 | 0,00 | 0,00 | 0,00 | 0,00     |
| 204   | Subventions d'équipement versées      | 0,00 | 0,00 | 0,00 | 0,00 | 0,00     |
| 21  | Immobilisations corporelles           | 0,00 | 0,00 | 0,00 | 0,00 | 0,00     |
| 22  | Immos reçues en affectation           | 0,00 | 0,00 | 0,00 | 0,00 | 0,00     |
| 23  | Immobilisations en cours              | 0,00 | 0,00 | 0,00 | 0,00 | 0,00     |
| 70  | Produits des services                 | 0,00 | 0,00 | 0,00 | 0,00 | 2 647,75 |
| 70688   | Autres prestations de services        | 0,00 | 0,00 | 0,00 | 0,00 | 2 647,75 |

|                                 |     |                 |            |
|---------------------------------|-----|-----------------|------------|
| <b>Recettes - Dépenses</b>      | C-A | 0,00            | D-B        |
| <b>Solde du financement (3)</b> |     | Pour l'exercice | En cumulé  |
|                                 |     |                 | + 2 647,75 |

(1) Détailler les articles conformément au plan de comptes appliqué par la commune ou l'établissement.  
(2) Réalisations antérieures + réalisation de l'exercice.  
(3) Indiquer le signe algébrique.

**III - VOTE DU BUDGET**

**DETAIL DES CHAPITRES D'OPERATION D'EQUIPEMENT**

B3

OPERATION D'EQUIPEMENT N° 804

LIBELLE : TRANSPORT COMPOST

POUR VOTE (Chapitre)

| Art. (1)                              | Libellé (1)                      | Credits ouverts<br>(BP + DM +<br>RAR 2013) | Mandats émis | Restes à<br>réaliser au<br>31/12 | Credits annulés | Cumul des<br>réalisations<br>(2) | Pour mémoire |
|---------------------------------------|----------------------------------|--|--------------|----------------------------------|-----------------|----------------------------------|--------------|
| <b>DEPENSES</b>                       |                                  |  |              |                                  |                 |                                  |              |
| 20                                    | Immobilisations incorporelles    | 0,00                                       | 0,00         | 0,00                             | 0,00            | 0,00                             | 0,00         |
| 204                                   | Subventions d'équipement versées | 0,00                                       | 0,00         | 0,00                             | 0,00            | 0,00                             | 0,00         |
| 21                                    | Immobilisations corporelles      | 0,00                                       | 0,00         | 0,00                             | 0,00            | 0,00                             | 0,00         |
| 22                                    | Immos reçues en affectation      | 0,00                                       | 0,00         | 0,00                             | 0,00            | 0,00                             | 0,00         |
| 23                                    | Immobilisations en cours         | 0,00                                       | 0,00         | 0,00                             | 0,00            | 0,00                             | 0,00         |
| <b>Eléments affectés à l'exercice</b> |                                  |  |              |                                  |                 |                                  |              |
|                                       |                                  | A  |              |                                  | B               |                                  |              |

| <b>RECETTES (répartition)<br/>(Pour information)</b> |                                       |      |      |      |      |      | Pour mémoire |
|--|---------------------------------------|------|------|------|------|------|--------------|
| <b>TOTAL RECETTES AFFECTEES</b>                      |                                       |      |      |      |      |      |              |
| 13   | Subventions d'investissement (sf 138) | 0,00 | 0,00 | 0,00 | 0,00 | 0,00 | 0,00         |
| 16   | Emprunts et dettes assimilées         | 0,00 | 0,00 | 0,00 | 0,00 | 0,00 | 0,00         |
| 20   | Immobilisations incorporelles         | 0,00 | 0,00 | 0,00 | 0,00 | 0,00 | 0,00         |
| 204  | Subventions d'équipement versées      | 0,00 | 0,00 | 0,00 | 0,00 | 0,00 | 0,00         |
| 21   | Immobilisations corporelles           | 0,00 | 0,00 | 0,00 | 0,00 | 0,00 | 0,00         |
| 22   | Immos reçues en affectation           | 0,00 | 0,00 | 0,00 | 0,00 | 0,00 | 0,00         |
| 23   | Immobilisations en cours              | 0,00 | 0,00 | 0,00 | 0,00 | 0,00 | 0,00         |
| 70   | Produits des services                 | 0,00 | 0,00 | 0,00 | 0,00 | 0,00 | 0,00         |
| 70688  | Autres prestations de services        | 0,00 | 0,00 | 0,00 | 0,00 | 0,00 | 0,00         |
| <b>Eléments affectés à l'exercice</b>                |                                       |      |      |      |      |      |              |
|  |                                       | C    |      |      | D    |      |              |

| Soide du financement (3) | Pour l'exercice | En cumulé   |
|--------------------------|-----------------|-------------|
| C-A                      | 0,00            | D-B         |
|                          |                 | + 11 470,74 |

(1) Détailler les articles conformément au plan de comptes appliqué par la commune ou l'établissement.

(2) Réalisations antérieures + réalisation de l'exercice.

(3) Indiquer le signe algébrique.

|                    |    |      |
|--------------------|----|------|
| USTOM - 33 - USTOM | CA | 2014 |
|--------------------|----|------|

| III - VOTE DU BUDGET                          | III |
|---|-----|
| DETAIL DES CHAPITRES D'OPERATION D'EQUIPEMENT | B3  |

OPERATION D'EQUIPEMENT N° 803  
LIBELLE : OM COMMUNES

POUR VOTE (Chapitre)

| Art. (1) | Libellé (1)                      | Eléments afférents à l'exercice           |              |                                  |                 | Pour mémoire |
|----------|----------------------------------|---|--------------|----------------------------------|-----------------|--------------|
|          |                                  | Credits ouverts<br>(BP +DM +<br>RAR 2013) | Mandats émis | Restes à<br>réaliser au<br>31/12 | Credits annulés |              |
| DEPENSES |                                  |   |              |                                  |                 |              |
| 20       | Immobilisations incorporelles    | 0,00                                      | 0,00         | 0,00                             | 0,00            | 0,00         |
| 204      | Subventions d'équipement versées | 0,00                                      | 0,00         | 0,00                             | 0,00            | 0,00         |
| 21       | Immobilisations corporelles      | 0,00                                      | 0,00         | 0,00                             | 0,00            | 0,00         |
| 22       | Immos reçues en affectation      | 0,00                                      | 0,00         | 0,00                             | 0,00            | 0,00         |
| 23       | Immobilisations en cours         | 0,00                                      | 0,00         | 0,00                             | 0,00            | 0,00         |

| Recettes - Dépenses      | C-A             | D-B  | En cumulé   |
|--------------------------|-----------------|------|-------------|
| Solde du financement (3) | Pour l'exercice |      |             |
|                          |                 | 0,00 | + 10 451,40 |

(1) Détailler les articles conformément au plan de comptes appliqué par la commune ou l'établissement.  
(2) Réalisations antérieures + réalisation de l'exercice.  
(3) Indiquer le signe algébrique.

## DETAIL DES CHAPITRES D'OPERATION D'EQUIPEMENT

POUR VOTE (Chapitre)

|                          |                 |      |           |             |
|--------------------------|-----------------|------|-----------|-------------|
| Recettes - Dépenses      | C-A             | 0,00 | D-B       | + 13 760,10 |
| Solde du financement (3) | Pour l'exercice |      | En cumulé |             |

|                          |                 |      |           |             |
|--------------------------|-----------------|------|-----------|-------------|
| Recettes - Dépenses      | C-A             | 0,00 | D-B       | + 48 393,27 |
| Solde du financement (3) | Pour l'exercice |      | En cumulé |             |

**III - VOTE DU BUDGET**

**DETAIL DES CHAPITRES D'OPERATION D'EQUIPEMENT**

B3

OPERATION D'EQUIPEMENT N° 800  
LIBELLE : DECHETS VERTS SMICTOM

POUR VOTE (Chapitre)

| Art. (1)        | Libellé (1)                      | Eléments affectants à l'exercice           |              |                                  |                 |                                  | Pour mémoire |
|-----------------|----------------------------------|--|--------------|----------------------------------|-----------------|----------------------------------|--------------|
|                 |                                  | Crédits ouverts<br>(BP + DM +<br>RAR 2013) | Mandats émis | Restes à<br>réaliser au<br>31/12 | Crédits annulés | Cumul des<br>réalisations<br>(2) |              |
| <b>DEPENSES</b> |                                  |  |              |                                  |                 |                                  |              |
| 20              | Immobilisations incorporelles    | 0,00                                       | 0,00         | 0,00                             | 0,00            | 0,00                             | 0,00         |
| 204             | Subventions d'équipement versées | 0,00                                       | 0,00         | 0,00                             | 0,00            | 0,00                             | 0,00         |
| 21              | Immobilisations corporelles      | 0,00                                       | 0,00         | 0,00                             | 0,00            | 0,00                             | 0,00         |
| 22              | Immos reçues en affectation      | 0,00                                       | 0,00         | 0,00                             | 0,00            | 0,00                             | 0,00         |
| 23              | Immobilisations en cours         | 0,00                                       | 0,00         | 0,00                             | 0,00            | 0,00                             | 0,00         |

|                                 |                        |      |     |              |
|---------------------------------|------------------------|------|-----|--------------|
| <b>Recettes - Dépenses</b>      | C-A                    | 0,00 | D-B | + 137 350,24 |
| <b>Solde du financement (3)</b> | <b>Pour l'exercice</b> |      |     |              |
|                                 | <b>En cumulé</b>       |      |     |              |

86

(1) Détailler les articles conformément au plan de comptes appliqué par la commune ou l'établissement.  
(2) Réalisations antérieures + réalisation de l'exercice.  
(3) Indiquer le signe algébrique.



|     |   |
|-----|---|
| III | III - VOTE DU BUDGET                          |
| B3  | DETAIL DES CHAPITRES D'OPERATION D'EQUIPEMENT |

OPERATION D'EQUIPEMENT N° 702  
LIBELLE : PLAQUETTES BOIS REMBOURSEMENT  
POUR VOTE (Chapitre)

| Art. (1) | Libellé (1)                      | Eléments afférents à l'exercice           |              |                                  |                 |                                  | Pour mémoire |
|----------|----------------------------------|---|--------------|----------------------------------|-----------------|----------------------------------|--------------|
|          |                                  | Credits ouverts<br>(BP +DM +<br>RAR 2013) | Mandats émis | Restes à<br>réaliser au<br>31/12 | Credits annulés | Cumul des<br>réalisations<br>(2) |              |
| DEPENSES |                                  |   |              |                                  |                 |                                  |              |
| 20       | Immobilisations incorporelles    | 0,00                                      | 0,00         | 0,00                             | 0,00            | 0,00                             | 0,00         |
| 204      | Subventions d'équipement versées | 0,00                                      | 0,00         | 0,00                             | 0,00            | 0,00                             | 0,00         |
| 21       | Immobilisations corporelles      | 0,00                                      | 0,00         | 0,00                             | 0,00            | 0,00                             | 0,00         |
| 22       | Immos reçues en affectation      | 0,00                                      | 0,00         | 0,00                             | 0,00            | 0,00                             | 0,00         |
| 23       | Immobilisations en cours         | 0,00                                      | 0,00         | 0,00                             | 0,00            | 0,00                             | 0,00         |

| <b>RECETTES (répartition)</b><br>(Pour information) |                                       |      |      |      |      |      |
|---|---------------------------------------|------|------|------|------|------|
| Eléments afférents à l'exercice                     |                                       |      |      |      |      |      |
| Pour mémoire  |                                       |      |      |      |      |      |
| Credits ouverts<br>(BP + DM +<br>RAR 2013)          |                                       |      |      |      |      |      |
| Titres émis   |                                       |      |      |      |      |      |
| Restes à<br>réaliser au<br>31/12                    |                                       |      |      |      |      |      |
| Credits annulés                                     |                                       |      |      |      |      |      |
| Cumul des<br>réalisations<br>(2)                    |                                       |      |      |      |      |      |
| <b>TOTAL RECETTES AFFECTEES</b>                     |                                       |      |      |      |      |      |
| 13  | Subventions d'investissement (sf 138) | 0,00 | 0,00 | 0,00 | 0,00 | 0,00 |
| 16  | Emprunts et dettes assimilées         | 0,00 | 0,00 | 0,00 | 0,00 | 0,00 |
| 20  | Immobilisations incorporelles         | 0,00 | 0,00 | 0,00 | 0,00 | 0,00 |
| 204   | Subventions d'équipement versées      | 0,00 | 0,00 | 0,00 | 0,00 | 0,00 |
| 21  | Immobilisations corporelles           | 0,00 | 0,00 | 0,00 | 0,00 | 0,00 |
| 22  | Immos reçues en affectation           | 0,00 | 0,00 | 0,00 | 0,00 | 0,00 |
| 23  | Immobilisations en cours              | 0,00 | 0,00 | 0,00 | 0,00 | 0,00 |

| Recettes - Dépenses | C-A  | D-B  | En cumulé |
|---------------------|------|------|-----------|
| 0,00                | 0,00 | 0,00 | 0,00      |
| 0,00                |      |      |           |

(1) Détailler les articles conformément au plan de comptes appliqué par la commune ou l'établissement.  
(2) Réalisations antérieures + réalisation de l'exercice.  
(3) Indiquer le signe algébrique.

|   |     |
|---|-----|
| III - VOTE DU BUDGET                          | III |
| DETAIL DES CHAPITRES D'OPERATION D'EQUIPEMENT | B3  |

OPERATION D'EQUIPEMENT N° 701  
LIBELLE : REMBOURSEMENT USERCTOM

POUR VOTE (chapitre)

| Art. (1)                               | Libelle (1)                      | Eléments afférents à l'exercice            |              |                                  |                 | Pour mémoire                     |
|--|----------------------------------|--|--------------|----------------------------------|-----------------|----------------------------------|
|  |                                  | Credits ouverts<br>(BP + DM +<br>RAR 2013) | Mandats émis | Restes à<br>réaliser au<br>31/12 | Credits annulés | Cumul des<br>réalisations<br>(2) |
| <b>DEPENSES</b>                        |                                  |  |              |                                  |                 |                                  |
| 20                                     | Immobilisations incorporelles    | 0,00                                       | 0,00         | 0,00                             | 0,00            | 0,00                             |
| 204                                    | Subventions d'équipement versées | 0,00                                       | 0,00         | 0,00                             | 0,00            | 0,00                             |
| 21                                     | Immobilisations corporelles      | 0,00                                       | 0,00         | 0,00                             | 0,00            | 0,00                             |
| 22                                     | Immos reçues en affectation      | 0,00                                       | 0,00         | 0,00                             | 0,00            | 0,00                             |
| 23                                     | Immobilisations en cours         | 0,00                                       | 0,00         | 0,00                             | 0,00            | 0,00                             |
| <b>Eléments afférents à l'exercice</b> |                                  |  |              |                                  |                 |                                  |
|  |                                  | A  |              |                                  |                 | B                                |

| <b>RECETTES (répartition)</b>          |  |             |                                  |                 |                                  |              |
|--|--|-------------|----------------------------------|-----------------|----------------------------------|--------------|
| <b>(Pour information)</b>              |  |             |                                  |                 |                                  |              |
|  | Credits ouverts<br>(BP + DM +<br>RAR 2013) | Titres émis | Restes à<br>réaliser au<br>31/12 | Credits annulés | Cumul des<br>réalisations<br>(2) | Pour mémoire |
| <b>Eléments afférents à l'exercice</b> |  |             |                                  |                 |                                  |              |
|  | C  |             |                                  |                 | D                                |              |
| 13                                     | Subventions d'investissement (sf 138)      | 0,00        | 0,00                             | 0,00            | 0,00                             | 0,00         |
| 16                                     | Emprunts et dettes assimilées              | 0,00        | 0,00                             | 0,00            | 0,00                             | 0,00         |
| 20                                     | Immobilisations incorporelles              | 0,00        | 0,00                             | 0,00            | 0,00                             | 0,00         |
| 204                                    | Subventions d'équipement versées           | 0,00        | 0,00                             | 0,00            | 0,00                             | 0,00         |
| 21                                     | Immobilisations corporelles                | 0,00        | 0,00                             | 0,00            | 0,00                             | 0,00         |
| 22                                     | Immos reçues en affectation                | 0,00        | 0,00                             | 0,00            | 0,00                             | 0,00         |
| 23                                     | Immobilisations en cours                   | 0,00        | 0,00                             | 0,00            | 0,00                             | 0,00         |
| <b>TOTAL RECETTES AFFECTEES</b>        |  |             |                                  |                 |                                  |              |
|  | 0,00                                       | 0,00        | 0,00                             | 0,00            | 0,00                             | 0,00         |

|                          |                 |           |     |      |
|--------------------------|-----------------|-----------|-----|------|
| Recettes - Dépenses      | C-A             | 0,00      | D-B | 0,00 |
| Solde du financement (3) | Pour l'exercice | En cumulé |     |      |

(1) Détailler les articles conformément au plan de comptes appliqué par la commune ou l'établissement.  
(2) Réalisations antérieures + réalisation de l'exercice.  
(3) Indiquer le signe algébrique.

178

|                    |    |      |
|--------------------|----|------|
| USTOM - 33 - USTOM | CA | 2014 |
|--------------------|----|------|

| III - VOTE DU BUDGET                          | III |
|---|-----|
| DETAIL DES CHAPITRES D'OPERATION D'EQUIPEMENT | B3  |

OPERATION D'EQUIPEMENT N° 700  
LIBELLE : REMBOURSEMENT SMICTOM  
POUR VOTE (Chapitre)

| Art. (1)                       | Libellé (1)                      | DEPENSES                            |              |                            |                 | Cumul des réalisations (2) | Pour mémoire |
|--------------------------------|----------------------------------|-------------------------------------|--------------|----------------------------|-----------------|----------------------------|--------------|
|                                |                                  | Crédits ouverts (BP +DM + RAR 2013) | Mandats émis | Restes à réaliser au 31/12 | Crédits annulés |                            |              |
| Eléments affectés à l'exercice |                                  |                                     |              |                            |                 |                            |              |
| 20                             | Immobilisations incorporelles    | 0,00                                | 0,00         | 0,00                       | 0,00            | 0,00                       | 0,00         |
| 204                            | Subventions d'équipement versées | 0,00                                | 0,00         | 0,00                       | 0,00            | 0,00                       | 0,00         |
| 21                             | Immobilisations corporelles      | 0,00                                | 0,00         | 0,00                       | 0,00            | 0,00                       | 0,00         |
| 22                             | Immos reçues en affectation      | 0,00                                | 0,00         | 0,00                       | 0,00            | 0,00                       | 0,00         |
| 23                             | Immobilisations en cours         | 0,00                                | 0,00         | 0,00                       | 0,00            | 0,00                       | 0,00         |

| RECETTES (répartition)<br>(Pour information) |                                       | Eléments affectants à l'exercice |                 |                                  |      | Pour mémoire : |
|--|---------------------------------------|----------------------------------|-----------------|----------------------------------|------|----------------|
| Credits ouverts<br>(BP + DM +<br>RAR 2013)   | Titres émis                           | Restes à<br>réaliser au<br>31/12 | Credits annulés | Cumul des<br>réalisations<br>(2) |      |                |
| TOTAL RECETTES AFFECTEES                     |                                       |                                  |                 |                                  |      |                |
| 13   | Subventions d'investissement (sf 138) | 0,00                             | 0,00            | 0,00                             | 0,00 | 0,00           |
| 16   | Emprunts et dettes assimilées         | 0,00                             | 0,00            | 0,00                             | 0,00 | 0,00           |
| 20   | Immobilisations incorporelles         | 0,00                             | 0,00            | 0,00                             | 0,00 | 0,00           |
| 204  | Subventions d'équipement versées      | 0,00                             | 0,00            | 0,00                             | 0,00 | 0,00           |
| 21   | Immobilisations corporelles           | 0,00                             | 0,00            | 0,00                             | 0,00 | 0,00           |
| 22   | Immos reçues en affectation           | 0,00                             | 0,00            | 0,00                             | 0,00 | 0,00           |
| 23   | Immobilisations en cours              | 0,00                             | 0,00            | 0,00                             | 0,00 | 0,00           |

| Soide du financement (3) | Pour l'exercice | En cumulé |
|--------------------------|-----------------|-----------|
| C-A                      | 0,00            | D-B       |
| Recettes - Dépenses      |                 | 0,00      |

(1) Détailler les articles conformément au plan de comptes appliqué par la commune ou l'établissement.  
(2) Réalisations antérieures + réalisation de l'exercice.  
(3) Indiquer le signe algébrique.



III - VOTE DU BUDGET

DETAIL DES CHAPITRES D'OPERATION D'EQUIPEMENT

B3

OPERATION D'EQUIPEMENT N° 602

LIBELLE : PLATEFORME

POUR VOTE (Chapitre)

| Art. (1) | Libellé (1)                      | Eléments affectés à l'exercice             |              |                                  |                 | Pour mémoire |
|----------|----------------------------------|--|--------------|----------------------------------|-----------------|--------------|
|          |                                  | Crédits ouverts<br>(BP + DM +<br>RAR 2013) | Mandats émis | Restes à<br>réaliser au<br>31/12 | Crédits annulés |              |
|          | DEPENSES                         | 0,00                                       | 0,00         | 0,00                             | 0,00            | B            |
| 20       | Immobilisations incorporelles    | 0,00                                       | 0,00         | 0,00                             | 0,00            |              |
| 204      | Subventions d'équipement versées | 0,00                                       | 0,00         | 0,00                             | 0,00            |              |
| 21       | Immobilisations corporelles      | 0,00                                       | 0,00         | 0,00                             | 0,00            |              |
| 22       | Immos reçues en affectation      | 0,00                                       | 0,00         | 0,00                             | 0,00            |              |
| 23       | Immobilisations en cours         | 0,00                                       | 0,00         | 0,00                             | 0,00            |              |
| 2313     | Immos en cours-constructions     | 0,00                                       | 0,00         | 0,00                             | 0,00            |              |

| <b>RECETTES (répartition)</b>   |                                       |  |             |                                  |                 |                                  |
|---------------------------------|---------------------------------------|--|-------------|----------------------------------|-----------------|----------------------------------|
| (Pour information)              |                                       |  |             |                                  |                 |                                  |
|                                 |                                       | Credits ouverts<br>(BP + DM +<br>RAR 2013) | Titres émis | Restes à<br>réaliser au<br>31/12 | Credits annulés | Cumul des<br>réalisations<br>(2) |
| <b>TOTAL RECETTES AFFECTEES</b> |                                       | 0,00                                       | 0,00        | 0,00                             | 0,00            | 0,00                             |
| 13                              | Subventions d'investissement (sf 138) | 0,00                                       | 0,00        | 0,00                             | 0,00            | 0,00                             |
| 16                              | Emprunts et dettes assimilées         | 0,00                                       | 0,00        | 0,00                             | 0,00            | 0,00                             |
| 20                              | Immobilisations incorporelles         | 0,00                                       | 0,00        | 0,00                             | 0,00            | 0,00                             |
| 204                             | Subventions d'équipement versées      | 0,00                                       | 0,00        | 0,00                             | 0,00            | 0,00                             |
| 21                              | Immobilisations corporelles           | 0,00                                       | 0,00        | 0,00                             | 0,00            | 0,00                             |
| 22                              | Immos reçues en affectation           | 0,00                                       | 0,00        | 0,00                             | 0,00            | 0,00                             |
| 23                              | Immobilisations en cours              | 0,00                                       | 0,00        | 0,00                             | 0,00            | 0,00                             |

| Solde du financement (3) |                     | Pour l'exercice | En cumulé |
|--------------------------|---------------------|-----------------|-----------|
| C-A                      | Recettes - Dépenses | 0,00            | 0,00      |
| D-B                      |                     |                 |           |

(1) Détailler les articles conformément au plan de comptes appliqué par la commune ou l'établissement.  
(2) Réalisations antérieures + réalisation de l'exercice.  
(3) Indiquer le signe algébrique.

|                             |            |  |
|-----------------------------|------------|--|
| <b>III - VOTE DU BUDGET</b> | <b>III</b> | <b>DETAIL DES CHAPITRES D'OPERATION D'EQUIPEMENT</b> |
|                             |            | <b>B3</b>  |

OPERATION D'EQUIPEMENT N° 404  
LIBELLE : SUBVENTIONS 2009

POUR VOTE (Chapitre)

| Art. (1) | Libellé (1)                      | Eléments affectés à l'exercice       |              |                            |                 | Cumul des réalisations (2) |
|----------|----------------------------------|--------------------------------------|--------------|----------------------------|-----------------|----------------------------|
|          |                                  | Credits ouverts (BP + DM + RAR 2013) | Mandats émis | Restes à réaliser au 31/12 | Credits annulés |                            |
| DEPENSES |                                  |                                      |              |                            |                 |                            |
| 20       | Immobilisations incorporelles    | 0,00                                 | 0,00         | 0,00                       | 0,00            | B 0,00                     |
| 204      | Subventions d'équipement versées | 0,00                                 | 0,00         | 0,00                       | 0,00            | 0,00                       |
| 21       | Immobilisations corporelles      | 0,00                                 | 0,00         | 0,00                       | 0,00            | 0,00                       |
| 22       | Immos reçues en affectation      | 0,00                                 | 0,00         | 0,00                       | 0,00            | 0,00                       |
| 23       | Immobilisations en cours         | 0,00                                 | 0,00         | 0,00                       | 0,00            | 0,00                       |

| RECETTES (répartition)<br>(Pour information) |                                       | Eléments afférents à l'exercice            |             |                                  |                 | Pour mémoire                     |
|--|---------------------------------------|--|-------------|----------------------------------|-----------------|----------------------------------|
|  |                                       | Credits ouverts<br>(BP + DM +<br>RAR 2013) | Titres émis | Restes à<br>réaliser au<br>31/12 | Credits annulés | Cumul des<br>réalisations<br>(2) |
| <b>TOTAL RECETTES AFFECTEES</b>              |                                       |  |             |                                  |                 |                                  |
| 13   | Subventions d'investissement (sf 138) | 0,00                                       | 0,00        | 0,00                             | 0,00            | 0,00                             |
| 1323   | Dépensements                          | 0,00                                       | 0,00        | 0,00                             | 0,00            | 0,00                             |
| 16   | Emprunts et dettes assimilées         | 0,00                                       | 0,00        | 0,00                             | 0,00            | 0,00                             |
| 20   | Immobilisations incorporelles         | 0,00                                       | 0,00        | 0,00                             | 0,00            | 0,00                             |
| 204  | Subventions d'équipement versées      | 0,00                                       | 0,00        | 0,00                             | 0,00            | 0,00                             |
| 21   | Immobilisations corporelles           | 0,00                                       | 0,00        | 0,00                             | 0,00            | 0,00                             |
| 22   | Immos reçues en affectation           | 0,00                                       | 0,00        | 0,00                             | 0,00            | 0,00                             |
| 23   | Immobilisations en cours              | 0,00                                       | 0,00        | 0,00                             | 0,00            | 0,00                             |
| <b>Eléments afférents à l'exercice</b>       |                                       |  |             |                                  |                 |                                  |
|  |                                       | C  |             |                                  | D               | (2)                              |

| Recettes - Dépenses      | C-A             | D-B  | En cumulé |
|--------------------------|-----------------|------|-----------|
| Solde du financement (3) | Pour l'exercice | 0,00 | 0,00      |

(1) Détailler les articles conformément au plan de comptes appliqué par la commune ou l'établissement.  
(2) Réalisations antérieures + réalisation de l'exercice.  
(3) Indiquer le signe algébrique.

III - VOTE DU BUDGET

III

B3

DETAIL DES CHAPITRES D'OPERATION D'EQUIPEMENT

OPERATION D'EQUIPEMENT N° 403

LIBELLE : SUBVENTION BOIS

POUR VOTE (chapitre)

| Art. (1)                        | Libellé (1)                      | Credits ouverts<br>(BP + DM +<br>RAR 2013) | Mandats émis | Restes à<br>réaliser au<br>31/12 | Credits annulés | Cumul des<br>réalisations<br>(2) | Pour mémoire |
|---------------------------------|----------------------------------|--|--------------|----------------------------------|-----------------|----------------------------------|--------------|
| DEPENSES                        |                                  | 0,00                                       | 0,00         | 0,00                             | 0,00            | B                                | 0,00         |
| 20                              | Immobilisations incorporelles    | 0,00                                       | 0,00         | 0,00                             | 0,00            |                                  | 0,00         |
| 204                             | Subventions d'équipement versées | 0,00                                       | 0,00         | 0,00                             | 0,00            |                                  | 0,00         |
| 21                              | Immobilisations corporelles      | 0,00                                       | 0,00         | 0,00                             | 0,00            |                                  | 0,00         |
| 22                              | Immos reçues en affectation      | 0,00                                       | 0,00         | 0,00                             | 0,00            |                                  | 0,00         |
| 23                              | Immobilisations en cours         | 0,00                                       | 0,00         | 0,00                             | 0,00            |                                  | 0,00         |
| Eléments afférents à l'exercice |                                  |  |              |                                  |                 |                                  |              |

| RECETTES (répartition)   |                                       | Eléments afférents à l'exercice           |             |                                  |                 | Pour mémoire                     |
|--------------------------|---------------------------------------|---|-------------|----------------------------------|-----------------|----------------------------------|
| (Pour information)       |                                       | Crédits ouverts<br>(BP +DM +<br>RAR 2013) | Titres émis | Restes à<br>réaliser au<br>31/12 | Crédits annulés | Cumul des<br>réalisations<br>(2) |
| TOTAL RECETTES AFFECTEES |                                       |   |             |                                  |                 |                                  |
| 13                       | Subventions d'investissement (sf 138) | 0,00                                      | 0,00        | 0,00                             | 0,00            | 0,00                             |
| 16                       | Emprunts et dettes assimilées         | 0,00                                      | 0,00        | 0,00                             | 0,00            | 0,00                             |
| 20                       | Immobilisations incorporelles         | 0,00                                      | 0,00        | 0,00                             | 0,00            | 0,00                             |
| 204                      | Subventions d'équipement versées      | 0,00                                      | 0,00        | 0,00                             | 0,00            | 0,00                             |
| 21                       | Immobilisations corporelles           | 0,00                                      | 0,00        | 0,00                             | 0,00            | 0,00                             |
| 22                       | Immos reçues en affectation           | 0,00                                      | 0,00        | 0,00                             | 0,00            | 0,00                             |
| 23                       | Immobilisations en cours              | 0,00                                      | 0,00        | 0,00                             | 0,00            | 0,00                             |

| Solde du financement (3) |      | Pour l'exercice | En cumulé |
|--------------------------|------|-----------------|-----------|
| C-A                      | 0,00 | D-B             | 0,00      |
| Recettes - Dépenses      |      |                 |           |

(1) Détailler les articles conformément au plan de comptes appliqué par la commune ou l'établissement.

(2) Réalisations antérieures + réalisation de l'exercice.

(3) Indiquer le signe algébrique.

|                    |    |      |
|--------------------|----|------|
| USTOM - 33 - USTOM | CA | 2014 |
|--------------------|----|------|

| III - VOTE DU BUDGET                          | III |
|---|-----|
| DETAIL DES CHAPITRES D'OPERATION D'EQUIPEMENT | B3  |

OPERATION D'EQUIPEMENT N° 402  
LIBELLE : SUBVENTION COMPOSITEURS

POUR VOTE (Chapitre)

| Art. (1)                        | Libellé (1)                      | Eléments afférents à l'exercice            |              |                                  |                 | Pour mémoire                     |
|---------------------------------|----------------------------------|--|--------------|----------------------------------|-----------------|----------------------------------|
|                                 |                                  | Credits ouverts<br>(BP + DM +<br>RAR 2013) | Mandats émis | Restes à<br>réaliser au<br>31/12 | Credits annulés | Cumul des<br>réalisations<br>(2) |
| DEPENSES                        |                                  |  |              |                                  |                 |                                  |
| 20                              | Immobilisations incorporelles    | 0,00                                       | 0,00         | 0,00                             | 0,00            | 0,00                             |
| 204                             | Subventions d'équipement versées | 0,00                                       | 0,00         | 0,00                             | 0,00            | 0,00                             |
| 21                              | Immobilisations corporelles      | 0,00                                       | 0,00         | 0,00                             | 0,00            | 0,00                             |
| 22                              | Immos reçues en affectation      | 0,00                                       | 0,00         | 0,00                             | 0,00            | 0,00                             |
| 23                              | Immobilisations en cours         | 0,00                                       | 0,00         | 0,00                             | 0,00            | 0,00                             |
| A                               |                                  |  |              |                                  |                 |                                  |
| B                               |                                  |  |              |                                  |                 |                                  |
| Eléments afférents à l'exercice |                                  |  |              |                                  |                 |                                  |
|                                 |                                  | Credits ouverts<br>(BP + DM +<br>RAR 2013) | Mandats émis | Restes à<br>réaliser au<br>31/12 | Credits annulés | Cumul des<br>réalisations<br>(2) |

| RECETTES (répartition)<br>(Pour information) |                                       |  |             |                                  |                 |                                  |
|--|---------------------------------------|--|-------------|----------------------------------|-----------------|----------------------------------|
| Eléments afférents à l'exercice              |                                       |  |             |                                  |                 |                                  |
|  |                                       | Credits ouverts<br>(BP + DM +<br>RAR 2013) | Titres émis | Restes à<br>réaliser au<br>31/12 | Credits annulés | Cumul des<br>réalisations<br>(2) |
| TOTAL RECETTES AFFECTEES                     |                                       |  |             |                                  |                 |                                  |
| 13   | Subventions d'investissement (sf 138) | 0,00                                       | 0,00        | 0,00                             | 0,00            | 0,00                             |
| 16   | Emprunts et dettes assimilées         | 0,00                                       | 0,00        | 0,00                             | 0,00            | 0,00                             |
| 20   | Immobilisations incorporelles         | 0,00                                       | 0,00        | 0,00                             | 0,00            | 0,00                             |
| 204  | Subventions d'équipement versées      | 0,00                                       | 0,00        | 0,00                             | 0,00            | 0,00                             |
| 21   | Immobilisations corporelles           | 0,00                                       | 0,00        | 0,00                             | 0,00            | 0,00                             |
| 22   | Immos reçues en affectation           | 0,00                                       | 0,00        | 0,00                             | 0,00            | 0,00                             |
| 23   | Immobilisations en cours              | 0,00                                       | 0,00        | 0,00                             | 0,00            | 0,00                             |
| C  |                                       |  |             |                                  |                 |                                  |
| D  |                                       |  |             |                                  |                 |                                  |
| Pour mémoire                                 |                                       |  |             |                                  |                 |                                  |

| Recettes - Dépenses      | C-A | Pour l'exercice | En cumulé |
|--------------------------|-----|-----------------|-----------|
|                          |     | 0,00            | D-B       |
| Solde du financement (3) |     |                 | 0,00      |

(1) Détailler les articles conformément au plan de comptes appliqué par la commune ou l'établissement.  
(2) Réalisations antérieures + réalisation de l'exercice.  
(3) Indiquer le signe abrégé.

III - VOTE DU BUDGET  
 DETAIL DES CHAPITRES D'OPERATION D'EQUIPEMENT  
 B3

OPERATION D'EQUIPEMENT N° 401  
 LIBELLE : SUBVENTION PLATEFORME BOIS

POUR VOTE (Chapitre)

| Art. (1)                              | Libelle (1)                      | Eléments affectés à l'exercice             |              |                                  |                 | Pour mémoire                     |
|---------------------------------------|----------------------------------|--|--------------|----------------------------------|-----------------|----------------------------------|
|                                       |                                  | Credits ouverts<br>(BP + DM +<br>RAR 2013) | Mandats émis | Restes à<br>réaliser au<br>31/12 | Credits annulés | Cumul des<br>réalisations<br>(2) |
| <b>DEPENSES</b>                       |                                  |  |              |                                  |                 |                                  |
| 20                                    | Immobilisations incorporelles    | 0,00                                       | 0,00         | 0,00                             | 0,00            | 0,00                             |
| 204                                   | Subventions d'équipement versées | 0,00                                       | 0,00         | 0,00                             | 0,00            | 0,00                             |
| 21                                    | Immobilisations corporelles      | 0,00                                       | 0,00         | 0,00                             | 0,00            | 0,00                             |
| 22                                    | Immos reçues en affectation      | 0,00                                       | 0,00         | 0,00                             | 0,00            | 0,00                             |
| 23                                    | Immobilisations en cours         | 0,00                                       | 0,00         | 0,00                             | 0,00            | 0,00                             |
| <b>Eléments affectés à l'exercice</b> |                                  |  |              |                                  |                 |                                  |
|                                       |                                  |  |              |                                  |                 |                                  |

| <b>RECETTES (répartition)</b>         |  |             |                                  |                 |                                  |              |
|---------------------------------------|--|-------------|----------------------------------|-----------------|----------------------------------|--------------|
| <b>(Pour information)</b>             |  |             |                                  |                 |                                  |              |
|                                       | Credits ouverts<br>(BP + DM +<br>RAR 2013) | Titres émis | Restes à<br>réaliser au<br>31/12 | Credits annulés | Cumul des<br>réalisations<br>(2) | Pour mémoire |
| <b>Eléments affectés à l'exercice</b> |  |             |                                  |                 |                                  |              |
|                                       |  |             |                                  |                 |                                  |              |
| 13                                    | Subventions d'investissement (sf 138)      | 0,00        | 0,00                             | 0,00            | 0,00                             | 0,00         |
| 16                                    | Emprunts et dettes assimilées              | 0,00        | 0,00                             | 0,00            | 0,00                             | 0,00         |
| 20                                    | Immobilisations incorporelles              | 0,00        | 0,00                             | 0,00            | 0,00                             | 0,00         |
| 204                                   | Subventions d'équipement versées           | 0,00        | 0,00                             | 0,00            | 0,00                             | 0,00         |
| 21                                    | Immobilisations corporelles                | 0,00        | 0,00                             | 0,00            | 0,00                             | 0,00         |
| 22                                    | Immos reçues en affectation                | 0,00        | 0,00                             | 0,00            | 0,00                             | 0,00         |
| 23                                    | Immobilisations en cours                   | 0,00        | 0,00                             | 0,00            | 0,00                             | 0,00         |
| <b>TOTAL RECETTES AFFECTEES</b>       |  |             |                                  |                 |                                  |              |
|                                       | 0,00                                       | 0,00        | 0,00                             | 0,00            | 0,00                             | 0,00         |

| Recettes - Dépenses      | C-A             | 0,00      | D-B | 0,00 |
|--------------------------|-----------------|-----------|-----|------|
| Solde du financement (3) | Pour l'exercice | En cumulé |     |      |

(1) Détailler les articles conformément au plan de comptes appliqué par la commune ou l'établissement.  
 (2) Réalisations antérieures + réalisation de l'exercice.  
 (3) Indiquer le signe algébrique.



|   |  |     |
|---|--|-----|
| III - VOTE DU BUDGET                          |  | III |
| DETAIL DES CHAPITRES D'OPERATION D'EQUIPEMENT |  | B3  |

OPERATION D'EQUIPEMENT N° 300  
LIBELLE : CHARGEMENT CS

POUR VOTE (Chapitre)

| Art. (1) | Libellé (1)                      | Eléments afférents à l'exercice      |              |                            |                 | Cumul des réalisations (2) |
|----------|----------------------------------|--------------------------------------|--------------|----------------------------|-----------------|----------------------------|
|          |                                  | Credits ouverts (BP + DM + RAR 2013) | Mandats émis | Restes à réaliser au 31/12 | Credits annulés |                            |
| DEPENSES |                                  |                                      |              |                            |                 |                            |
| 20       | Immobilisations incorporelles    | 0,00                                 | 0,00         | 0,00                       | 0,00            | 0,00                       |
| 204      | Subventions d'équipement versées | 0,00                                 | 0,00         | 0,00                       | 0,00            | 0,00                       |
| 21       | Immobilisations corporelles      | 0,00                                 | 0,00         | 0,00                       | 0,00            | 0,00                       |
| 22       | Immos reçues en affectation      | 0,00                                 | 0,00         | 0,00                       | 0,00            | 0,00                       |
| 23       | Immobilisations en cours         | 0,00                                 | 0,00         | 0,00                       | 0,00            | 0,00                       |

| RECETTES (répartition)<br>(Pour information) |                                       | Eléments afférents à l'exercice           |             |                                  |                 |                                  |
|--|---------------------------------------|---|-------------|----------------------------------|-----------------|----------------------------------|
| TOTAL RECETTES AFFECTEES                     |                                       | Credits ouverts<br>(BP +DM +<br>RAR 2013) | Titres émis | Restes à<br>réaliser au<br>31/12 | Credits annulés | Pour mémoire                     |
|  |                                       |   |             |                                  |                 | Cumul des<br>réalisations<br>(2) |
| 13   | Subventions d'investissement (sf 138) | 0,00                                      | 0,00        | 0,00                             | 0,00            | 10 000,00                        |
| 16   | Emprunts et dettes assimilées         | 0,00                                      | 0,00        | 0,00                             | 0,00            | 0,00                             |
| 20   | Immobilisations incorporelles         | 0,00                                      | 0,00        | 0,00                             | 0,00            | 0,00                             |
| 204  | Subventions d'équipement versées      | 0,00                                      | 0,00        | 0,00                             | 0,00            | 0,00                             |
| 21   | Immobilisations corporelles           | 0,00                                      | 0,00        | 0,00                             | 0,00            | 0,00                             |
| 22   | Immos reçues en affectation           | 0,00                                      | 0,00        | 0,00                             | 0,00            | 0,00                             |
| 23   | Immobilisations en cours              | 0,00                                      | 0,00        | 0,00                             | 0,00            | 0,00                             |
| 70   | Produits des services                 | 0,00                                      | 0,00        | 0,00                             | 0,00            | 10 000,00                        |
| 70328  | Autres droits de stationnement        | 0,00                                      | 0,00        | 0,00                             | 0,00            | 10 000,00                        |

|                          |                 |             |
|--------------------------|-----------------|-------------|
| Soide du financement (3) | Pour l'exercice | En cumulé   |
| C-A                      | 0,00            | D-B         |
| Recettes - Dépenses      |                 | + 10 000,00 |

(1) Détailler les articles conformément au plan de comptes appliqué par la commune ou l'établissement.  
(2) Réalisations antérieures + réalisation de l'exercice.  
(3) Indiquer le signe algébrique.

III - VOTE DU BUDGET

DETAIL DES CHAPITRES D'OPERATION D'EQUIPEMENT

B3

OPERATION D'EQUIPEMENT N° 208  
LIBELLE : TRANSPORT VERRE  
POUR VOTE (Chapitre)

| Art. (1) | Libellé (1)                      | Eléments affectants à l'exercice           |              |                                  |                 |                                  | Pour mémoire |
|----------|----------------------------------|--|--------------|----------------------------------|-----------------|----------------------------------|--------------|
|          |                                  | Credits ouverts<br>(BP + DM +<br>RAR 2013) | Mandats émis | Restes à<br>réaliser au<br>31/12 | Credits annulés | Cumul des<br>réalisations<br>(2) |              |
| DEPENSES |                                  |  |              |                                  |                 |                                  |              |
| 20       | Immobilisations incorporelles    | 0,00                                       | 0,00         | 0,00                             | 0,00            | 0,00                             | B 26 384,52  |
| 204      | Subventions d'équipement versées | 0,00                                       | 0,00         | 0,00                             | 0,00            | 0,00                             |              |
| 21       | Immobilisations corporelles      | 0,00                                       | 0,00         | 0,00                             | 0,00            | 0,00                             |              |
| 22       | Immos reçues en affectation      | 0,00                                       | 0,00         | 0,00                             | 0,00            | 0,00                             |              |
| 23       | Immobilisations en cours         | 0,00                                       | 0,00         | 0,00                             | 0,00            | 0,00                             |              |

| RECETTES (répartition)<br>(Pour information) |                                       | Eléments affectés à l'exercice   |                 |                                  |              |  |
|--|---------------------------------------|----------------------------------|-----------------|----------------------------------|--------------|--|
| Crédits ouverts<br>(BP + DM +<br>RAR 2013)   | Titres émis                           | Restes à<br>réaliser au<br>31/12 | Crédits annulés | Cumul des<br>réalisations<br>(2) | Pour mémoire |  |
| TOTAL RECETTES AFFECTEES                     |                                       |                                  |                 |                                  |              |  |
| 13   | Subventions d'investissement (sf 138) | 0,00                             | 0,00            | 0,00                             | 0,00         |  |
| 16   | Emprunts et dettes assimilées         | 0,00                             | 0,00            | 0,00                             | 0,00         |  |
| 20   | Immobilisations incorporelles         | 0,00                             | 0,00            | 0,00                             | 0,00         |  |
| 204  | Subventions d'équipement versées      | 0,00                             | 0,00            | 0,00                             | 0,00         |  |
| 21   | Immobilisations corporelles           | 0,00                             | 0,00            | 0,00                             | 0,00         |  |
| 22   | Immos reçues en affectation           | 0,00                             | 0,00            | 0,00                             | 0,00         |  |
| 23   | Immobilisations en cours              | 0,00                             | 0,00            | 0,00                             | 0,00         |  |

| Solde du financement (3) |  | Pour l'exercice |     | En cumulé  |
|--------------------------|--|-----------------|-----|------------|
| Recettes - Dépenses      |  | C-A             | D-B |            |
|                          |  | 0,00            |     | -26 384,52 |

(1) Détailler les articles conformément au plan de comptes appliqué par la commune ou l'établissement.  
(2) Réalisations antérieures + réalisation de l'exercice.  
(3) Indiquer le signe algébrique.

|   |  |     |
|---|--|-----|
| III - VOTE DU BUDGET                          |  | III |
| DETAIL DES CHAPITRES D'OPERATION D'EQUIPEMENT |  | B3  |

OPERATION D'EQUIPEMENT N° 205  
LIBELLE : JMR

POUR VOTE (chapitre)

| Art. (1) | Libellé (1)                      | Eléments affectés à l'exercice      |              |                            |                 | Cumul des réalisations (2) | Pour mémoire |
|----------|----------------------------------|-------------------------------------|--------------|----------------------------|-----------------|----------------------------|--------------|
|          |                                  | Crédits ouverts (BP +DM + RAR 2013) | Mandats émis | Restes à réaliser au 31/12 | Credits annulés |                            |              |
| DEPENSES |                                  |                                     |              |                            |                 |                            |              |
| 20       | Immobilisations incorporelles    | 0,00                                | 0,00         | 0,00                       | 0,00            | 0,00                       | 0,00         |
| 204      | Subventions d'équipement versées | 0,00                                | 0,00         | 0,00                       | 0,00            | 0,00                       | 0,00         |
| 21       | Immobilisations corporelles      | 0,00                                | 0,00         | 0,00                       | 0,00            | 0,00                       | 0,00         |
| 22       | Immos reçues en affectation      | 0,00                                | 0,00         | 0,00                       | 0,00            | 0,00                       | 0,00         |
| 23       | Immobilisations en cours         | 0,00                                | 0,00         | 0,00                       | 0,00            | 0,00                       | 0,00         |

| <b>RECETTES (répartition) (Pour information)</b> |                                       |      |      |      |      |      |          |
|--|---------------------------------------|------|------|------|------|------|----------|
| Eléments affectés à l'exercice                   |                                       |      |      |      |      |      |          |
| C  |                                       |      |      |      |      |      |          |
| D  |                                       |      |      |      |      |      |          |
| 13   | Subventions d'investissement (sf 138) | 0,00 | 0,00 | 0,00 | 0,00 | 0,00 | 0,00     |
| 16   | Emprunts et dettes assimilées         | 0,00 | 0,00 | 0,00 | 0,00 | 0,00 | 0,00     |
| 20   | Immobilisations incorporelles         | 0,00 | 0,00 | 0,00 | 0,00 | 0,00 | 0,00     |
| 204  | Subventions d'équipement versées      | 0,00 | 0,00 | 0,00 | 0,00 | 0,00 | 0,00     |
| 21   | Immobilisations corporelles           | 0,00 | 0,00 | 0,00 | 0,00 | 0,00 | 0,00     |
| 22   | Immos reçues en affectation           | 0,00 | 0,00 | 0,00 | 0,00 | 0,00 | 0,00     |
| 23   | Immobilisations en cours              | 0,00 | 0,00 | 0,00 | 0,00 | 0,00 | 0,00     |
| 74   | Dotations et participations           | 0,00 | 0,00 | 0,00 | 0,00 | 0,00 | 8 289,00 |
| 7478   | Autres organismes                     | 0,00 | 0,00 | 0,00 | 0,00 | 0,00 | 8 289,00 |

| Recettes - Dépenses | C-A  | D-B  | En cumulé  |
|---------------------|------|------|------------|
| 0,00                | 0,00 | 0,00 | + 8 289,00 |
| 0,00                | 0,00 | 0,00 | 0,00       |

(1) Détailler les articles conformément au plan de comptes appliqué par la commune ou l'établissement.  
(2) Réalisations antérieures + réalisation de l'exercice.  
(3) Indiquer le signe algébrique.

III - VOTE DU BUDGET  
 DETAIL DES CHAPITRES D'OPERATION D'EQUIPEMENT  
 B3

OPERATION D'EQUIPEMENT N° 204  
 LIBELLE : NEGOCIE

POUR VOTE (Chapitre)

| Art. (1) | Libellé (1)                      | Eléments affectants à l'exercice           |              |                                  |                 |                                  | Pour mémoire |
|----------|----------------------------------|--|--------------|----------------------------------|-----------------|----------------------------------|--------------|
|          |                                  | Credits ouverts<br>(BP + DM +<br>RAR 2013) | Mandats émis | Restes à<br>réaliser au<br>31/12 | Credits annulés | Cumul des<br>réalisations<br>(2) |              |
| DEPENSES |                                  |  |              |                                  |                 |                                  |              |
| 20       | Immobilisations incorporelles    | 0,00                                       | 0,00         | 0,00                             | 0,00            | 0,00                             | B            |
| 204      | Subventions d'équipement versées | 0,00                                       | 0,00         | 0,00                             | 0,00            | 0,00                             |              |
| 21       | Immobilisations corporelles      | 0,00                                       | 0,00         | 0,00                             | 0,00            | 0,00                             |              |
| 22       | Immos reçues en affectation      | 0,00                                       | 0,00         | 0,00                             | 0,00            | 0,00                             |              |
| 23       | Immobilisations en cours         | 0,00                                       | 0,00         | 0,00                             | 0,00            | 0,00                             |              |

|                                 |  |                 |      |           |      |
|---------------------------------|--|-----------------|------|-----------|------|
| <b>Recettes - Dépenses</b>      |  | CA              | 0,00 | D-B       | 0,00 |
| <b>Solde du financement (3)</b> |  | Pour l'exercice |      | En cumulé |      |

|  |            |
|--|------------|
| <b>III - VOTE DU BUDGET</b>                          | <b>III</b> |
| <b>DETAIL DES CHAPITRES D'OPERATION D'EQUIPEMENT</b> |            |
| B3   | B3         |

OPERATION D'EQUIPEMENT N° 114  
LIBELLE : TRANSPORT SELECTIF  
POUR VOTE (Chapitre)

| Art. (1) | Libellé (1)                      | Eléments afférents à l'exercice      |              |                            |                 | Cumul des réalisations (2) | Pour mémoire |
|----------|----------------------------------|--------------------------------------|--------------|----------------------------|-----------------|----------------------------|--------------|
|          |                                  | Credits ouverts (BP + DM + RAR 2013) | Mandats émis | Restes à réaliser au 31/12 | Credits annulés |                            |              |
| DEPENSES |                                  |                                      |              |                            |                 |                            |              |
| 20       | Immobilisations incorporelles    | 0,00                                 | 0,00         | 0,00                       | 0,00            | 0,00                       | 183 605,72   |
| 204      | Subventions d'équipement versées | 0,00                                 | 0,00         | 0,00                       | 0,00            | 0,00                       |              |
| 21       | Immobilisations corporelles      | 0,00                                 | 0,00         | 0,00                       | 0,00            | 0,00                       |              |
| 22       | Immos reçues en affectation      | 0,00                                 | 0,00         | 0,00                       | 0,00            | 0,00                       |              |
| 23       | Immobilisations en cours         | 0,00                                 | 0,00         | 0,00                       | 0,00            | 0,00                       |              |

| <b>RECETTES (répartition)</b>          |                                       |                                      |             |                            |                 |                            |
|--|---------------------------------------|--------------------------------------|-------------|----------------------------|-----------------|----------------------------|
| <b>(Pour information)</b>              |                                       |                                      |             |                            |                 |                            |
| <b>TOTAL RECETTES AFFECTEES</b>        |                                       |                                      |             |                            |                 |                            |
| 13                                     | Subventions d'investissement (sf 138) | 0,00                                 | 0,00        | 0,00                       | 0,00            | 0,00                       |
| 16                                     | Emprunts et dettes assimilées         | 0,00                                 | 0,00        | 0,00                       | 0,00            | 0,00                       |
| 20                                     | Immobilisations incorporelles         | 0,00                                 | 0,00        | 0,00                       | 0,00            | 0,00                       |
| 204                                    | Subventions d'équipement versées      | 0,00                                 | 0,00        | 0,00                       | 0,00            | 0,00                       |
| 21                                     | Immobilisations corporelles           | 0,00                                 | 0,00        | 0,00                       | 0,00            | 0,00                       |
| 22                                     | Immos reçues en affectation           | 0,00                                 | 0,00        | 0,00                       | 0,00            | 0,00                       |
| 23                                     | Immobilisations en cours              | 0,00                                 | 0,00        | 0,00                       | 0,00            | 0,00                       |
| <b>Eléments afférents à l'exercice</b> |                                       |                                      |             |                            |                 |                            |
|  |                                       | C                                    |             |                            | D               | 0,00                       |
|  |                                       | Credits ouverts (BP + DM + RAR 2013) | Titres émis | Restes à réaliser au 31/12 | Credits annulés | Cumul des réalisations (2) |
| <b>Pour mémoire</b>                    |                                       |                                      |             |                            |                 |                            |

| Recettes - Dépenses | C-A  | D-B         | En cumulé |
|---------------------|------|-------------|-----------|
|                     | 0,00 | -183 605,72 |           |

(1) Détailler les articles conformément au plan de comptes appliqué par la commune ou l'établissement.  
(2) Réalisations antérieures + réalisation de l'exercice.  
(3) Indiquer le signe algébrique.

**III - VOTE DU BUDGET**

**DETAIL DES CHAPITRES D'OPERATION D'EQUIPEMENT**

B3

OPERATION D'EQUIPEMENT N° 113

LIBELLE : TRAITEMENT SELECTIF

POUR VOTE (Chapitre)

| Art. (1)                               | Libellé (1)                      | Crédits ouverts<br>(BP + DM +<br>RAR 2013) | Mandats émis | Restes à<br>réaliser au<br>31/12 | Credits annulés | Cumul des<br>réalisations<br>(2) | Pour mémoire |
|--|----------------------------------|--|--------------|----------------------------------|-----------------|----------------------------------|--------------|
| <b>ELEMENTS AFFERENTS A L'EXERCICE</b> |                                  |  |              |                                  |                 |                                  |              |
| <b>DEPENSES</b>                        |                                  |  |              |                                  |                 |                                  |              |
| 20                                     | Immobilisations incorporelles    | 0,00                                       | 0,00         | 0,00                             | 0,00            | 0,00                             | 581 772,37   |
| 204                                    | Subventions d'équipement versées | 0,00                                       | 0,00         | 0,00                             | 0,00            | 0,00                             | 0,00         |
| 21                                     | Immobilisations corporelles      | 0,00                                       | 0,00         | 0,00                             | 0,00            | 0,00                             | 0,00         |
| 22                                     | Immos reçues en affectation      | 0,00                                       | 0,00         | 0,00                             | 0,00            | 0,00                             | 0,00         |
| 23                                     | Immobilisations en cours         | 0,00                                       | 0,00         | 0,00                             | 0,00            | 0,00                             | 0,00         |

| <b>RECETTES (répartition)<br/>(Pour information)</b> |                                       |      |      |      |      |      |      |
|--|---------------------------------------|------|------|------|------|------|------|
| <b>ELEMENTS AFFERENTS A L'EXERCICE</b>               |                                       |      |      |      |      |      |      |
| <b>TOTAL RECETTES AFFECTEES</b>                      |                                       |      |      |      |      |      |      |
| 13   | Subventions d'investissement (sf 138) | 0,00 | 0,00 | 0,00 | 0,00 | 0,00 | 0,00 |
| 16   | Emprunts et dettes assimilées         | 0,00 | 0,00 | 0,00 | 0,00 | 0,00 | 0,00 |
| 20   | Immobilisations incorporelles         | 0,00 | 0,00 | 0,00 | 0,00 | 0,00 | 0,00 |
| 204  | Subventions d'équipement versées      | 0,00 | 0,00 | 0,00 | 0,00 | 0,00 | 0,00 |
| 21   | Immobilisations corporelles           | 0,00 | 0,00 | 0,00 | 0,00 | 0,00 | 0,00 |
| 22   | Immos reçues en affectation           | 0,00 | 0,00 | 0,00 | 0,00 | 0,00 | 0,00 |
| 23   | Immobilisations en cours              | 0,00 | 0,00 | 0,00 | 0,00 | 0,00 | 0,00 |

| Soide du financement (3) | Pour l'exercice | En cumulé          |
|--------------------------|-----------------|--------------------|
| Recettes - Dépenses      | C-A<br>0,00     | D-B<br>-581 772,37 |

(1) Détailler les articles conformément au plan de comptes appliqué par la commune ou l'établissement.

(2) Réalisations antérieures + réalisation de l'exercice.

(3) Indiquer le signe algébrique.

|   |  |     |
|---|--|-----|
| III - VOTE DU BUDGET                          |  | III |
| DETAIL DES CHAPITRES D'OPERATION D'EQUIPEMENT |  | B3  |

OPERATION D'EQUIPEMENT N° 112  
LIBELLE : TRANSPORT OM

POUR VOTE (Chapitre)

| Art. (1) | Libellé (1)                      | Eléments afférents à l'exercice            |              |                                  |                 | Pour mémoire |
|----------|----------------------------------|--|--------------|----------------------------------|-----------------|--------------|
|          |                                  | Credits ouverts<br>(BP + DM +<br>RAR 2013) | Mandats émis | Restes à<br>réaliser au<br>31/12 | Credits annulés |              |
| DEPENSES |                                  |  |              |                                  |                 |              |
| 20       | immobilisations incorporelles    | 0,00                                       | 0,00         | 0,00                             | 0,00            | 535 369,97   |
| 204      | Subventions d'équipement versées | 0,00                                       | 0,00         | 0,00                             | 0,00            | 0,00         |
| 21       | immobilisations corporelles      | 0,00                                       | 0,00         | 0,00                             | 0,00            | 0,00         |
| 22       | Immos reçues en affectation      | 0,00                                       | 0,00         | 0,00                             | 0,00            | 0,00         |
| 23       | immobilisations en cours         | 0,00                                       | 0,00         | 0,00                             | 0,00            | 0,00         |
|          |                                  |  |              |                                  |                 |              |
|          |                                  |  |              |                                  |                 |              |
|          |                                  |  |              |                                  |                 |              |
|          |                                  |  |              |                                  |                 |              |
|          |                                  |  |              |                                  |                 |              |
|          |                                  |  |              |                                  |                 |              |
|          |                                  |  |              |                                  |                 |              |
|          |                                  |  |              |                                  |                 |              |
|          |                                  |  |              |                                  |                 |              |
|          |                                  |  |              |                                  |                 |              |
|          |                                  |  |              |                                  |                 |              |
|          |                                  |  |              |                                  |                 |              |
|          |                                  |  |              |                                  |                 |              |
|          |                                  |  |              |                                  |                 |              |
|          |                                  |  |              |                                  |                 |              |
|          |                                  |  |              |                                  |                 |              |
|          |                                  |  |              |                                  |                 |              |
|          |                                  |  |              |                                  |                 |              |
|          |                                  |  |              |                                  |                 |              |
|          |                                  |  |              |                                  |                 |              |
|          |                                  |  |              |                                  |                 |              |
|          |                                  |  |              |                                  |                 |              |
|          |                                  |  |              |                                  |                 |              |
|          |                                  |  |              |                                  |                 |              |
|          |                                  |  |              |                                  |                 |              |
|          |                                  |  |              |                                  |                 |              |
|          |                                  |  |              |                                  |                 |              |
|          |                                  |  |              |                                  |                 |              |
|          |                                  |  |              |                                  |                 |              |
|          |                                  |  |              |                                  |                 |              |
|          |                                  |  |              |                                  |                 |              |
|          |                                  |  |              |                                  |                 |              |
|          |                                  |  |              |                                  |                 |              |
|          |                                  |  |              |                                  |                 |              |
|          |                                  |  |              |                                  |                 |              |
|          |                                  |  |              |                                  |                 |              |
|          |                                  |  |              |                                  |                 |              |
|          |                                  |  |              |                                  |                 |              |
|          |                                  |  |              |                                  |                 |              |
|          |                                  |  |              |                                  |                 |              |
|          |                                  |  |              |                                  |                 |              |
|          |                                  |  |              |                                  |                 |              |
|          |                                  |  |              |                                  |                 |              |
|          |                                  |  |              |                                  |                 |              |
|          |                                  |  |              |                                  |                 |              |
|          |                                  |  |              |                                  |                 |              |
|          |                                  |  |              |                                  |                 |              |
|          |                                  |  |              |                                  |                 |              |
|          |                                  |  |              |                                  |                 |              |
|          |                                  |  |              |                                  |                 |              |
|          |                                  |  |              |                                  |                 |              |
|          |                                  |  |              |                                  |                 |              |
|          |                                  |  |              |                                  |                 |              |
|          |                                  |  |              |                                  |                 |              |
|          |                                  |  |              |                                  |                 |              |
|          |                                  |  |              |                                  |                 |              |
|          |                                  |  |              |                                  |                 |              |
|          |                                  |  |              |                                  |                 |              |
|          |                                  |  |              |                                  |                 |              |
|          |                                  |  |              |                                  |                 |              |
|          |                                  |  |              |                                  |                 |              |
|          |                                  |  |              |                                  |                 |              |
|          |                                  |  |              |                                  |                 |              |
|          |                                  |  |              |                                  |                 |              |
|          |                                  |  |              |                                  |                 |              |
|          |                                  |  |              |                                  |                 |              |
|          |                                  |  |              |                                  |                 |              |
|          |                                  |  |              |                                  |                 |              |
|          |                                  |  |              |                                  |                 |              |
|          |                                  |  |              |                                  |                 |              |
|          |                                  |  |              |                                  |                 |              |
|          |                                  |  |              |                                  |                 |              |
|          |                                  |  |              |                                  |                 |              |
|          |                                  |  |              |                                  |                 |              |
|          |                                  |  |              |                                  |                 |              |
|          |                                  |  |              |                                  |                 |              |
|          |                                  |  |              |                                  |                 |              |
|          |                                  |  |              |                                  |                 |              |
|          |                                  |  |              |                                  |                 |              |
|          |                                  |  |              |                                  |                 |              |
|          |                                  |  |              |                                  |                 |              |
|          |                                  |  |              |                                  |                 |              |
|          |                                  |  |              |                                  |                 |              |
|          |                                  |  |              |                                  |                 |              |
|          |                                  |  |              |                                  |                 |              |
|          |                                  |  |              |                                  |                 |              |
|          |                                  |  |              |                                  |                 |              |
|          |                                  |  |              |                                  |                 |              |
|          |                                  |  |              |                                  |                 |              |
|          |                                  |  |              |                                  |                 |              |
|          |                                  |  |              |                                  |                 |              |
|          |                                  |  |              |                                  |                 |              |
|          |                                  |  |              |                                  |                 |              |
|          |                                  |  |              |                                  |                 |              |
|          |                                  |  |              |                                  |                 |              |
|          |                                  |  |              |                                  |                 |              |
|          |                                  |  |              |                                  |                 |              |
|          |                                  |  |              |                                  |                 |              |
|          |                                  |  |              |                                  |                 |              |
|          |                                  |  |              |                                  |                 |              |
|          |                                  |  |              |                                  |                 |              |
|          |                                  |  |              |                                  |                 |              |
|          |                                  |  |              |                                  |                 |              |
|          |                                  |  |              |                                  |                 |              |
|          |                                  |  |              |                                  |                 |              |
|          |                                  |  |              |                                  |                 |              |
|          |                                  |  |              |                                  |                 |              |
|          |                                  |  |              |                                  |                 |              |
|          |                                  |  |              |                                  |                 |              |
|          |                                  |  |              |                                  |                 |              |
|          |                                  |  |              |                                  |                 |              |
|          |                                  |  |              |                                  |                 |              |
|          |                                  |  |              |                                  |                 |              |
|          |                                  |  |              |                                  |                 |              |
|          |                                  |  |              |                                  |                 |              |
|          |                                  |  |              |                                  |                 |              |
|          |                                  |  |              |                                  |                 |              |
|          |                                  |  |              |                                  |                 |              |
|          |                                  |  |              |                                  |                 |              |
|          |                                  |  |              |                                  |                 |              |
|          |                                  |  |              |                                  |                 |              |
|          |                                  |  |              |                                  |                 |              |
|          |                                  |  |              |                                  |                 |              |
|          |                                  |  |              |                                  |                 |              |
|          |                                  |  |              |                                  |                 |              |
|          |                                  |  |              |                                  |                 |              |
|          |                                  |  |              |                                  |                 |              |
|          |                                  |  |              |                                  |                 |              |
|          |                                  |  |              |                                  |                 |              |
|          |                                  |  |              |                                  |                 |              |
|          |                                  |  |              |                                  |                 |              |
|          |                                  |  |              |                                  |                 |              |
|          |                                  |  |              |                                  |                 |              |
|          |                                  |  |              |                                  |                 |              |
|          |                                  |  |              |                                  |                 |              |
|          |                                  |  |              |                                  |                 |              |
|          |                                  |  |              |                                  |                 |              |
|          |                                  |  |              |                                  |                 |              |
|          |                                  |  |              |                                  |                 |              |
|          |                                  |  |              |                                  |                 |              |
|          |                                  |  |              |                                  |                 |              |
|          |                                  |  |              |                                  |                 |              |
|          |                                  |  |              |                                  |                 |              |
|          |                                  |  |              |                                  |                 |              |
|          |                                  |  |              |                                  |                 |              |
|          |                                  |  |              |                                  |                 |              |
|          |                                  |  |              |                                  |                 |              |
|          |                                  |  |              |                                  |                 |              |
|          |                                  |  |              |                                  |                 |              |
|          |                                  |  |              |                                  |                 |              |
|          |                                  |  |              |                                  |                 |              |
|          |                                  |  |              |                                  |                 |              |
|          |                                  |  |              |                                  |                 |              |
|          |                                  |  |              |                                  |                 |              |
|          |                                  |  |              |                                  |                 |              |
|          |                                  |  |              |                                  |                 |              |
|          |                                  |  |              |                                  |                 |              |
|          |                                  |  |              |                                  |                 |              |
|          |                                  |  |              |                                  |                 |              |
|          |                                  |  |              |                                  |                 |              |
|          |                                  |  |              |                                  |                 |              |
|          |                                  |  |              |                                  |                 |              |
|          |                                  |  |              |                                  |                 |              |
|          |                                  |  |              |                                  |                 |              |
|          |                                  |  |              |                                  |                 |              |
|          |                                  |  |              |                                  |                 |              |
|          |                                  |  |              |                                  |                 |              |
|          |                                  |  |              |                                  |                 |              |
|          |                                  |  |              |                                  |                 |              |
|          |                                  |  |              |                                  |                 |              |
|          |                                  |  |              |                                  |                 |              |
|          |                                  |  |              |                                  |                 |              |
|          |                                  |  |              |                                  |                 |              |
|          |                                  |  |              |                                  |                 |              |
|          |                                  |  |              |                                  |                 |              |
|          |                                  |  |              |                                  |                 |              |
|          |                                  |  |              |                                  |                 |              |
|          |                                  |  |              |                                  |                 |              |
|          |                                  |  |              |                                  |                 |              |
|          |                                  |  |              |                                  |                 |              |
|          |                                  |  |              |                                  |                 |              |
|          |                                  |  |              |                                  |                 |              |
|          |                                  |  |              |                                  |                 |              |
|          |                                  |  |              |                                  |                 |              |
|          |                                  |  |              |                                  |                 |              |
|          |                                  |  |              |                                  |                 |              |
|          |                                  |  |              |                                  |                 |              |
|          |                                  |  |              |                                  |                 |              |
|          |                                  |  |              |                                  |                 |              |
|          |                                  |  |              |                                  |                 |              |
|          |                                  |  |              |                                  |                 |              |
|          |                                  |  |              |                                  |                 |              |
|          |                                  |  |              |                                  |                 |              |
|          |                                  |  |              |                                  |                 |              |
|          |                                  |  |              |                                  |                 |              |
|          |                                  |  |              |                                  |                 |              |
|          |                                  |  |              |                                  |                 |              |
|          |                                  |  |              |                                  |                 |              |
|          |                                  |  |              |                                  |                 |              |
|          |                                  |  |              |                                  |                 |              |
|          |                                  |  |              |                                  |                 |              |
|          |                                  |  |              |                                  |                 |              |
|          |                                  |  |              |                                  |                 |              |
|          |                                  |  |              |                                  |                 |              |
|          |                                  |  |              |                                  |                 |              |
|          |                                  |  |              |                                  |                 |              |
|          |                                  |  |              |                                  |                 |              |
|          |                                  |  |              |                                  |                 |              |
|          |                                  |  |              |                                  |                 |              |
|          |                                  |  |              |                                  |                 |              |
|          |                                  |  |              |                                  |                 |              |
|          |                                  |  |              |                                  |                 |              |
|          |                                  |  |              |                                  |                 |              |
|          |                                  |  |              |                                  |                 |              |
|          |                                  |  |              |                                  |                 |              |
|          |                                  |  |              |                                  |                 |              |
|          |                                  |  |              |                                  |                 |              |
|          |                                  |  |              |                                  |                 |              |
|          |                                  |  |              |                                  |                 |              |
|          |                                  |  |              |                                  |                 |              |
|          |                                  |  |              |                                  |                 |              |
|          |                                  |  |              |                                  |                 |              |
|          |                                  |  |              |                                  |                 |              |
|          |                                  |  |              |                                  |                 |              |
|          |                                  |  |              |                                  |                 |              |
|          |                                  |  |              |                                  |                 |              |
|          |                                  |  |              |                                  |                 |              |
|          |                                  |  |              |                                  |                 |              |
|          |                                  |  |              |                                  |                 |              |
|          |                                  |  |              |                                  |                 |              |
|          |                                  |  |              |                                  |                 |              |
|          |                                  |  |              |                                  |                 |              |
|          |                                  |  |              |                                  |                 |              |
|          |                                  |  |              |                                  |                 |              |
|          |                                  |  |              |                                  |                 |              |
|          |                                  |  |              |                                  |                 |              |
|          |                                  |  |              |                                  |                 |              |
|          |                                  |  |              |                                  |                 |              |
|          |                                  |  |              |                                  |                 |              |
|          |                                  |  |              |                                  |                 |              |
|          |                                  |  |              |                                  |                 |              |
|          |                                  |  |              |                                  |                 |              |
|          |                                  |  |              |                                  |                 |              |
|          |                                  |  |              |                                  |                 |              |
|          |                                  |  |              |                                  |                 |              |
|          |                                  |  |              |                                  |                 |              |
|          |                                  |  |              |                                  |                 |              |
|          |                                  |  |              |                                  |                 |              |
|          |                                  |  |              |                                  |                 |              |
|          |                                  |  |              |                                  |                 |              |
|          |                                  |  |              |                                  |                 |              |
|          |                                  |  |              |                                  |                 |              |
|          |                                  |  |              |                                  |                 |              |
|          |                                  |  |              |                                  |                 |              |
|          |                                  |  |              |                                  |                 |              |
|          |                                  |  |              |                                  |                 |              |
|          |                                  |  |              |                                  |                 |              |
|          |                                  |  |              |                                  |                 |              |
|          |                                  |  |              |                                  |                 |              |
|          |                                  |  |              |                                  |                 |              |
|          |                                  |  |              |                                  |                 |              |
|          |                                  |  |              |                                  |                 |              |
|          |                                  |  |              |                                  |                 |              |
|          |                                  |  |              |                                  |                 |              |
|          |                                  |  |              |                                  |                 |              |
|          |                                  |  |              |                                  |                 |              |
|          |                                  |  |              |                                  |                 |              |
|          |                                  |  |              |                                  |                 |              |
|          |                                  |  |              |                                  |                 |              |
|          |                                  |  |              |                                  |                 |              |
|          |                                  |  |              |                                  |                 |              |
|          |                                  |  |              |                                  |                 |              |
|          |                                  |  |              |                                  |                 |              |
|          |                                  |  |              |                                  |                 |              |
|          |                                  |  |              |                                  |                 |              |
|          |                                  |  |              |                                  |                 |              |
|          |                                  |  |              |                                  |                 |              |
|          |                                  |  |              |                                  |                 |              |
|          |                                  |  |              |                                  |                 |              |
|          |                                  |  |              |                                  |                 |              |
|          |                                  |  |              |                                  |                 |              |
|          |                                  |  |              |                                  |                 |              |
|          |                                  |  |              |                                  |                 |              |
|          |                                  |  |              |                                  |                 |              |
|          |                                  |  |              |                                  |                 |              |
|          |                                  |  |              |                                  |                 |              |
|          |                                  |  |              |                                  |                 |              |
|          |                                  |  |              |                                  |                 |              |
|          |                                  |  |              |                                  |                 |              |
|          |                                  |  |              |                                  |                 |              |
|          |                                  |  |              |                                  |                 |              |
|          |                                  |  |              |                                  |                 |              |
|          |                                  |  |              |                                  |                 |              |
|          |                                  |  |              |                                  |                 |              |
|          |                                  |  |              |                                  |                 |              |
|          |                                  |  |              |                                  |                 |              |
|          |                                  |  |              |                                  |                 |              |
|          |                                  |  |              |                                  |                 |              |
|          |                                  |  |              |                                  |                 |              |
|          |                                  |  |              |                                  |                 |              |
|          |                                  |  |              |                                  |                 |              |
|          |                                  |  |              |                                  |                 |              |
|          |                                  |  |              |                                  |                 |              |
|          |                                  |  |              |                                  |                 |              |
|          |                                  |  |              |                                  |                 |              |
|          |                                  |  |              |                                  |                 |              |
|          |                                  |  |              |                                  |                 |              |
|          |                                  |  |              |                                  |                 |              |
|          |                                  |  |              |                                  |                 |              |
|          |                                  |  |              |                                  |                 |              |
|          |                                  |  |              |                                  |                 |              |
|          |                                  |  |              |                                  |                 |              |
|          |                                  |  |              |                                  |                 |              |
|          |                                  |  |              |                                  |                 |              |
|          |                                  |  |              |                                  |                 |              |
|          |                                  |  |              |                                  |                 |              |
|          |                                  |  |              |                                  |                 |              |
|          |                                  |  |              |                                  |                 |              |
|          |                                  |  |              |                                  |                 |              |
|          |                                  |  |              |                                  |                 |              |
|          |                                  |  |              |                                  |                 |              |
|          |                                  |  |              |                                  |                 |              |
|          |                                  |  |              |                                  |                 |              |
|          |                                  |  |              |                                  |                 |              |
|          |                                  |  |              |                                  |                 |              |
|          |                                  |  |              |                                  |                 |              |
|          |                                  |  |              |                                  |                 |              |
|          |                                  |  |              |                                  |                 |              |
|          |                                  |  |              |                                  |                 |              |
|          |                                  |  |              |                                  |                 |              |
|          |                                  |  |              |                                  |                 |              |
|          |                                  |  |              |                                  |                 |              |
|          |                                  |  |              |                                  |                 |              |
|          |                                  |  |              |                                  |                 |              |
|          |                                  |  |              |                                  |                 |              |
|          |                                  |  |              |                                  |                 |              |
|          |                                  |  |              |                                  |                 |              |
|          |                                  |  |              |                                  |                 |              |
|          |                                  |  |              |                                  |                 |              |
|          |                                  |  |              |                                  |                 |              |
|          |                                  |  |              |                                  |                 |              |
|          |                                  |  |              |                                  |                 |              |
|          |                                  |  |              |                                  |                 |              |
|          |                                  |  |              |                                  |                 |              |
|          |                                  |  |              |                                  |                 |              |
|          |                                  |  |              |                                  |                 |              |
|          |                                  |  |              |                                  |                 |              |
|          |                                  |  |              |                                  |                 |              |
|          |                                  |  |              |                                  |                 |              |
|          |                                  |  |              |                                  |                 |              |
|          |                                  |  |              |                                  |                 |              |
|          |                                  |  |              |                                  |                 |              |
|          |                                  |  |              |                                  |                 |              |
|          |                                  |  |              |                                  |                 |              |
|          |                                  |  |              |                                  |                 |              |
|          |                                  |  |              |                                  |                 |              |
|          |                                  |  |              |                                  |                 |              |
|          |                                  |  |              |                                  |                 |              |
|          |                                  |  |              |                                  |                 |              |
|          |                                  |  |              |                                  |                 |              |
|          |                                  |  |              |                                  |                 |              |
|          |                                  |  |              |                                  |                 |              |
|          |                                  |  |              |                                  |                 |              |
|          |                                  |  |              |                                  |                 |              |
|          |                                  |  |              |                                  |                 |              |
|          |                                  |  |              |                                  |                 |              |
|          |                                  |  |              |                                  |                 |              |
|          |                                  |  |              |                                  |                 |              |
|          |                                  |  |              |                                  |                 |              |
|          |                                  |  |              |                                  |                 |              |
|          |                                  |  |              |                                  |                 |              |
|          |                                  |  |              |                                  |                 |              |
|          |                                  |  |              |                                  |                 |              |
|          |                                  |  |              |                                  |                 |              |
|          |                                  |  |              |                                  |                 |              |
|          |                                  |  |              |                                  |                 |              |
|          |                                  |  |              |                                  |                 |              |
|          |                                  |  |              |                                  |                 |              |
|          |                                  |  |              |                                  |                 |              |
|          |                                  |  |              |                                  |                 |              |
|          |                                  |  |              |                                  |                 |              |
|          |                                  |  |              |                                  |                 |              |
|          |                                  |  |              |                                  |                 |              |
|          |                                  |  |              |                                  |                 |              |
|          |                                  |  |              |                                  |                 |              |
|          |                                  |  |              |                                  |                 |              |
|          |                                  |  |              |                                  |                 |              |
|          |                                  |  |              |                                  |                 |              |
|          |                                  |  |              |                                  |                 |              |
|          |                                  |  |              |                                  |                 |              |
|          |                                  |  |              |                                  |                 |              |
|          |                                  |  |              |                                  |                 |              |
|          |                                  |  |              |                                  |                 |              |
|          |                                  |  |              |                                  |                 |              |
| </       |                                  |  |              |                                  |                 |              |

| RECETTES (répartition)   |                                       | Eléments afférents à l'exercice           |             |                                  |                 | Pour mémoire                     |
|--------------------------|---------------------------------------|---|-------------|----------------------------------|-----------------|----------------------------------|
| (Pour information)       |                                       | Credits ouverts<br>(BP +DM +<br>RAR 2013) | Titres émis | Restes à<br>réaliser au<br>31/12 | Credits annulés | Cumul des<br>réalisations<br>(2) |
| TOTAL RECETTES AFFECTEES |                                       |   |             |                                  |                 |                                  |
| -13                      | Subventions d'investissement (sf 138) | 0,00                                      | 0,00        | 0,00                             | 0,00            | 0,00                             |
| 16                       | Emprunts et dettes assimilées         | 0,00                                      | 0,00        | 0,00                             | 0,00            | 0,00                             |
| 20                       | Immobilisations incorporelles         | 0,00                                      | 0,00        | 0,00                             | 0,00            | 0,00                             |
| 204                      | Subventions d'équipement versées      | 0,00                                      | 0,00        | 0,00                             | 0,00            | 0,00                             |
| 21                       | Immobilisations corporelles           | 0,00                                      | 0,00        | 0,00                             | 0,00            | 0,00                             |
| 22                       | Immos reçues en affectation           | 0,00                                      | 0,00        | 0,00                             | 0,00            | 0,00                             |
| 23                       | Immobilisations en cours              | 0,00                                      | 0,00        | 0,00                             | 0,00            | 0,00                             |

| Recettes - Dépenses      | C-A             | D-B       | -535 369,97 |
|--------------------------|-----------------|-----------|-------------|
| Solde du financement (3) | Pour l'exercice | En cumulé |             |

(1) Détailler les articles conformément au plan de comptes appliqué par la commune ou l'établissement.  
(2) Réalisations antérieures + réalisation de l'exercice.  
(3) Indiquer le signe algébrique.

|   |  |
|---|--|
| III - VOTE DU BUDGET                          |  |
| DETAIL DES CHAPITRES D'OPERATION D'EQUIPEMENT |  |
| B3  |  |

OPERATION D'EQUIPEMENT N° 111

LIBELLE : TRAITEMENT OM

POUR VOTE (Chapitre)

| Art. (1) | Libellé (1)                      | Eléments affectés à l'exercice             |              |                                  |                 |                                  | Pour mémoire |
|----------|----------------------------------|--|--------------|----------------------------------|-----------------|----------------------------------|--------------|
|          |                                  | Credits ouverts<br>(BP + DM +<br>RAR 2013) | Mandats émis | Restes à<br>réaliser au<br>31/12 | Credits annulés | Cumul des<br>réalisations<br>(2) |              |
| DEPENSES |                                  |  |              |                                  |                 |                                  |              |
| 20       | Immobilisations incorporelles    | 0,00                                       | 0,00         | 0,00                             | 0,00            | 2 867 361,11                     |              |
| 204      | Subventions d'équipement versées | 0,00                                       | 0,00         | 0,00                             | 0,00            | 0,00                             |              |
| 21       | Immobilisations corporelles      | 0,00                                       | 0,00         | 0,00                             | 0,00            | 0,00                             |              |
| 22       | Immos reçues en affectation      | 0,00                                       | 0,00         | 0,00                             | 0,00            | 0,00                             |              |
| 23       | Immobilisations en cours         | 0,00                                       | 0,00         | 0,00                             | 0,00            | 0,00                             |              |

| RECETTES (répartition)<br>(Pour information) |                                       | Eléments affectés à l'exercice             |             |                                  |                 |                                  |
|--|---------------------------------------|--|-------------|----------------------------------|-----------------|----------------------------------|
| TOTAL RECETTES AFFECTEES                     |                                       | Credits ouverts<br>(BP + DM +<br>RAR 2013) | Titres émis | Restes à<br>réaliser au<br>31/12 | Credits annulés | Cumul des<br>réalisations<br>(2) |
| 13   | Subventions d'investissement (sf 138) | 0,00                                       | 0,00        | 0,00                             | 0,00            | 0,00                             |
| 16   | Emprunts et dettes assimilées         | 0,00                                       | 0,00        | 0,00                             | 0,00            | 0,00                             |
| 20   | Immobilisations incorporelles         | 0,00                                       | 0,00        | 0,00                             | 0,00            | 0,00                             |
| 204  | Subventions d'équipement versées      | 0,00                                       | 0,00        | 0,00                             | 0,00            | 0,00                             |
| 21   | Immobilisations corporelles           | 0,00                                       | 0,00        | 0,00                             | 0,00            | 0,00                             |
| 22   | Immos reçues en affectation           | 0,00                                       | 0,00        | 0,00                             | 0,00            | 0,00                             |
| 23   | Immobilisations en cours              | 0,00                                       | 0,00        | 0,00                             | 0,00            | 0,00                             |

|                          |                 |      |           |               |
|--------------------------|-----------------|------|-----------|---------------|
| Recettes - Dépenses      | C-A             | 0,00 | D-B       | -2 867 361,11 |
| Solde du financement (3) | Pour l'exercice |      | En cumulé |               |

(1) Détailler les articles conformément au plan de comptes appliqué par la commune ou l'établissement.  
 (2) Réalisations antérieures + réalisation de l'exercice.  
 (3) Indiquer le signe algébrique.



|   |  |     |
|---|--|-----|
| III - VOTE DU BUDGET                          |  | III |
| DETAIL DES CHAPITRES D'OPERATION D'EQUIPEMENT |  | B3  |

OPERATION D'EQUIPEMENT N° 10080  
LIBELLE : COMMUNICATION EE

POUR VOTE (Chapitre)

| Art. (1) | Libellé (1)                      | Eléments afférents à l'exercice            |              |                                  |                 |                                  | Pour mémoire |
|----------|----------------------------------|--|--------------|----------------------------------|-----------------|----------------------------------|--------------|
|          |                                  | Credits ouverts<br>(BP + DM +<br>RAR 2013) | Mandats émis | Restes à<br>réaliser au<br>31/12 | Credits annulés | Cumul des<br>réalisations<br>(2) |              |
| DEPENSES |                                  |  |              |                                  |                 |                                  |              |
| 20       | Immobilisations incorporelles    | 0,00                                       | 0,00         | 0,00                             | 0,00            | 0,00                             | 0,00         |
| 204      | Subventions d'équipement versées | 0,00                                       | 0,00         | 0,00                             | 0,00            | 0,00                             | 0,00         |
| 21       | Immobilisations corporelles      | 0,00                                       | 0,00         | 0,00                             | 0,00            | 0,00                             | 0,00         |
| 22       | Immos reçues en affectation      | 0,00                                       | 0,00         | 0,00                             | 0,00            | 0,00                             | 0,00         |
| 23       | Immobilisations en cours         | 0,00                                       | 0,00         | 0,00                             | 0,00            | 0,00                             | 0,00         |
|          |                                  |  |              |                                  |                 |                                  |              |
|          |                                  | A  |              |                                  |                 | B                                |              |

| RECETTES (répartition)<br>(Pour information) |                                       | Crédits ouverts<br>(BP +DM +<br>RAR 2013) | Titres émis | Restes à<br>réaliser au<br>31/12 | Crédits annulés | Cumul des<br>réalisations<br>(2) |
|--|---------------------------------------|---|-------------|----------------------------------|-----------------|----------------------------------|
| Eléments afférents à l'exercice              |                                       |   |             |                                  |                 |                                  |
| TOTAL RECETTES AFFECTEES                     |                                       |   |             |                                  |                 |                                  |
| 13   | Subventions d'investissement (sf 138) | 0,00                                      | 0,00        | 0,00                             | 0,00            | 0,00                             |
| 16   | Emprunts et dettes assimilées         | 0,00                                      | 0,00        | 0,00                             | 0,00            | 0,00                             |
| 20   | Immobilisations incorporelles         | 0,00                                      | 0,00        | 0,00                             | 0,00            | 0,00                             |
| 204  | Subventions d'équipement versées      | 0,00                                      | 0,00        | 0,00                             | 0,00            | 0,00                             |
| 21   | Immobilisations corporelles           | 0,00                                      | 0,00        | 0,00                             | 0,00            | 0,00                             |
| 22   | Immos reçues en affectation           | 0,00                                      | 0,00        | 0,00                             | 0,00            | 0,00                             |
| 23   | Immobilisations en cours              | 0,00                                      | 0,00        | 0,00                             | 0,00            | 0,00                             |

| Recettes - Dépenses      | C-A             | 0,00 | D-B       | 0,00 |
|--------------------------|-----------------|------|-----------|------|
| Solde du financement (3) | Pour l'exercice |      | En cumulé |      |

(1) Détailler les articles conformément au plan de comptes appliqué par la commune ou l'établissement.  
(2) Réalisations antérieures + réalisation de l'exercice.  
(3) Indiquer le signe algébrique.

|                      |    |
|----------------------|----|
| III - VOTE DU BUDGET |    |
| III                  | B3 |

OPERATION D'EQUIPEMENT N° 10070  
LIBELLE : ETUDE OPTIMISATION EE

POUR VOTE (chapitre)

| Art. (1)        | Libellé (1)                      | Eléments afférents à l'exercice            |              |                                  |                 |                                  | Pour mémoire |
|-----------------|----------------------------------|--|--------------|----------------------------------|-----------------|----------------------------------|--------------|
|                 |                                  | Crédits ouverts<br>(BP + DM +<br>RAR 2013) | Mandats émis | Restes à<br>réaliser au<br>31/12 | Crédits annulés | Cumul des<br>réalisations<br>(2) |              |
| <b>DEPENSES</b> |                                  |  |              |                                  |                 |                                  |              |
| 20              | Immobilisations incorporelles    | 0,00                                       | 0,00         | 0,00                             | 0,00            | 0,00                             | 0,00         |
| 204             | Subventions d'équipement versées | 0,00                                       | 0,00         | 0,00                             | 0,00            | 0,00                             | 0,00         |
| 21              | Immobilisations corporelles      | 0,00                                       | 0,00         | 0,00                             | 0,00            | 0,00                             | 0,00         |
| 22              | Immos reçues en affectation      | 0,00                                       | 0,00         | 0,00                             | 0,00            | 0,00                             | 0,00         |
| 23              | Immobilisations en cours         | 0,00                                       | 0,00         | 0,00                             | 0,00            | 0,00                             | 0,00         |

| <b>RECETTES (répartition)</b>          |                                       |  |             |                                  |                 |                                  |
|--|---------------------------------------|--|-------------|----------------------------------|-----------------|----------------------------------|
| <b>Eléments afférents à l'exercice</b> |                                       |  |             |                                  |                 |                                  |
| <b>(Pour information)</b>              |                                       |  |             |                                  |                 |                                  |
|  |                                       | Credits ouverts<br>(BP + DM +<br>RAR 2013) | Titres émis | Restes à<br>réaliser au<br>31/12 | Credits annulés | Cumul des<br>réalisations<br>(2) |
| <b>TOTAL RECETTES AFFECTEES</b>        |                                       | 0,00                                       | 0,00        | 0,00                             | 0,00            | 0,00                             |
| 13                                     | Subventions d'investissement (sf 138) | 0,00                                       | 0,00        | 0,00                             | 0,00            | 0,00                             |
| 16                                     | Emprunts et dettes assimilées         | 0,00                                       | 0,00        | 0,00                             | 0,00            | 0,00                             |
| 20                                     | Immobilisations incorporelles         | 0,00                                       | 0,00        | 0,00                             | 0,00            | 0,00                             |
| 204                                    | Subventions d'équipement versées      | 0,00                                       | 0,00        | 0,00                             | 0,00            | 0,00                             |
| 21                                     | Immobilisations corporelles           | 0,00                                       | 0,00        | 0,00                             | 0,00            | 0,00                             |
| 22                                     | Immos reçues en affectation           | 0,00                                       | 0,00        | 0,00                             | 0,00            | 0,00                             |
| 23                                     | Immobilisations en cours              | 0,00                                       | 0,00        | 0,00                             | 0,00            | 0,00                             |

|                                 |                        |                  |
|---------------------------------|------------------------|------------------|
| <b>Solde du financement (3)</b> | <b>Pour l'exercice</b> | <b>En cumulé</b> |
| C-A                             | 0,00                   | D-B              |
| <b>Recettes - Dépenses</b>      |                        | 0,00             |

(1) Détailler les articles conformément au plan de comptes appliqué par la commune ou l'établissement.  
(2) Réalisations antérieures + réalisation de l'exercice.  
(3) Indiquer le signe algébrique.

104

|   |     |
|---|-----|
| III - VOTE DU BUDGET                          | III |
| DETAIL DES CHAPITRES D'OPERATION D'EQUIPEMENT | B3  |

OPERATION D'EQUIPEMENT N° 10050

LIBELLE : JMR

POUR VOTE (Chapitre)

| Art. (1) | Libellé (1)                      | Eléments afférents à l'exercice     |              |                            |                 | Cumul des réalisations (2) | Pour mémoire |
|----------|----------------------------------|-------------------------------------|--------------|----------------------------|-----------------|----------------------------|--------------|
|          |                                  | Credits ouverts (BP +DM + RAR 2013) | Mandats émis | Restes à réaliser au 31/12 | Credits annulés |                            |              |
| DEPENSES |                                  |                                     |              |                            |                 |                            |              |
| 20       | Immobilisations incorporelles    | 0,00                                | A            | 0,00                       | 0,00            | 0,00                       | 0,00         |
| 204      | Subventions d'équipement versées | 0,00                                |              | 0,00                       | 0,00            | 0,00                       | 0,00         |
| 21       | Immobilisations corporelles      | 0,00                                |              | 0,00                       | 0,00            | 0,00                       | 0,00         |
| 22       | Immos reçues en affectation      | 0,00                                |              | 0,00                       | 0,00            | 0,00                       | 0,00         |
| 23       | Immobilisations en cours         | 0,00                                |              | 0,00                       | 0,00            | 0,00                       | 0,00         |

| RECETTES (répartition)<br>(Pour information) |                                       | Eléments afférents à l'exercice      |             |                            |                 | Cumul des réalisations (2) | Pour mémoire |
|--|---------------------------------------|--------------------------------------|-------------|----------------------------|-----------------|----------------------------|--------------|
|  |                                       | Credits ouverts (BP + DM + RAR 2013) | Titres émis | Restes à réaliser au 31/12 | Credits annulés |                            |              |
| <b>TOTAL RECETTES AFFECTEES</b>              |                                       | 0,00                                 | 0,00        | 0,00                       | 0,00            | 0,00                       | 0,00         |
| 13   | Subventions d'investissement (sf 138) | 0,00                                 | 0,00        | 0,00                       | 0,00            | 0,00                       | 0,00         |
| 16   | Emprunts et dettes assimilées         | 0,00                                 | 0,00        | 0,00                       | 0,00            | 0,00                       | 0,00         |
| 20   | Immobilisations incorporelles         | 0,00                                 | 0,00        | 0,00                       | 0,00            | 0,00                       | 0,00         |
| 204  | Subventions d'équipement versées      | 0,00                                 | 0,00        | 0,00                       | 0,00            | 0,00                       | 0,00         |
| 21   | Immobilisations corporelles           | 0,00                                 | 0,00        | 0,00                       | 0,00            | 0,00                       | 0,00         |
| 22   | Immos reçues en affectation           | 0,00                                 | 0,00        | 0,00                       | 0,00            | 0,00                       | 0,00         |
| 23   | Immobilisations en cours              | 0,00                                 | 0,00        | 0,00                       | 0,00            | 0,00                       | 0,00         |

|                          |                 |           |     |      |
|--------------------------|-----------------|-----------|-----|------|
| Recettes - Dépenses      | C-A             | 0,00      | D-B | 0,00 |
| Solde du financement (3) | Pour l'exercice | En cumulé |     |      |

(1) Détailler les articles conformément au plan de comptes appliqué par la commune ou l'établissement.  
 (2) Réalisations antérieures + réalisation de l'exercice.  
 (3) Indiquer le signe algébrique.

III - VOTE DU BUDGET  
 DETAIL DES CHAPITRES D'OPERATION D'EQUIPEMENT  
 B3

OPERATION D'EQUIPEMENT N° 10040

LIBELLE : NEGOC

POUR VOTE (Chapitre)

| Art. (1)        | Libellé (1)                      | Eléments affectés à l'exercice             |              |                                  |                 | Pour mémoire                     |
|-----------------|----------------------------------|--|--------------|----------------------------------|-----------------|----------------------------------|
|                 |                                  | Credits ouverts<br>(BP + DM +<br>RAR 2013) | Mandats émis | Restes à<br>réaliser au<br>31/12 | Credits annulés | Cumul des<br>réalisations<br>(2) |
| <b>DEPENSES</b> |                                  |  |              |                                  |                 |                                  |
| 20              | Immobilisations incorporelles    | 0,00                                       | 0,00         | 0,00                             | 0,00            | 0,00                             |
| 204             | Subventions d'équipement versées | 0,00                                       | 0,00         | 0,00                             | 0,00            | 0,00                             |
| 21              | Immobilisations corporelles      | 0,00                                       | 0,00         | 0,00                             | 0,00            | 0,00                             |
| 22              | Immos reçues en affectation      | 0,00                                       | 0,00         | 0,00                             | 0,00            | 0,00                             |
| 23              | Immobilisations en cours         | 0,00                                       | 0,00         | 0,00                             | 0,00            | 0,00                             |

| <b>RECETTES (répartition)</b>         |                                       |  |             |                                  |                 |                                  |
|---------------------------------------|---------------------------------------|--|-------------|----------------------------------|-----------------|----------------------------------|
| <b>Eléments affectés à l'exercice</b> |                                       |  |             |                                  |                 |                                  |
|                                       |                                       | Credits ouverts<br>(BP + DM +<br>RAR 2013) | Titres émis | Restes à<br>réaliser au<br>31/12 | Credits annulés | Cumul des<br>réalisations<br>(2) |
| <b>TOTAL RECETTES AFFECTEES</b>       |                                       |  |             |                                  |                 |                                  |
| 13                                    | Subventions d'investissement (sf 138) | 0,00                                       | 0,00        | 0,00                             | 0,00            | 0,00                             |
| 16                                    | Emprunts et dettes assimilées         | 0,00                                       | 0,00        | 0,00                             | 0,00            | 0,00                             |
| 20                                    | Immobilisations incorporelles         | 0,00                                       | 0,00        | 0,00                             | 0,00            | 0,00                             |
| 204                                   | Subventions d'équipement versées      | 0,00                                       | 0,00        | 0,00                             | 0,00            | 0,00                             |
| 21                                    | Immobilisations corporelles           | 0,00                                       | 0,00        | 0,00                             | 0,00            | 0,00                             |
| 22                                    | Immos reçues en affectation           | 0,00                                       | 0,00        | 0,00                             | 0,00            | 0,00                             |
| 23                                    | Immobilisations en cours              | 0,00                                       | 0,00        | 0,00                             | 0,00            | 0,00                             |

|                                 |                        |                  |
|---------------------------------|------------------------|------------------|
| <b>Solde du financement (3)</b> | <b>Pour l'exercice</b> | <b>En cumulé</b> |
| C-A                             | 0,00                   | D-B              |
| <b>Recettes - Dépenses</b>      |                        | 0,00             |

(1) Détailler les articles conformément au plan de comptes appliqué par la commune ou l'établissement.  
 (2) Réalisations antérieures + réalisation de l'exercice.  
 (3) Indiquer le signe algébrique.

|  |            |
|--|------------|
| <b>III - VOTE DU BUDGET</b>                          | <b>III</b> |
| <b>DETAIL DES CHAPITRES D'OPERATION D'EQUIPEMENT</b> |            |
| <b>B3</b>  | <b>B3</b>  |

OPERATION D'EQUIPEMENT N° 10030  
LIBELLE : IO MANUFACTURING VERRE  
POUR VOTE (chapitre)

| Art. (1) | Libellé (1)                      | Eléments affectés à l'exercice      |              |                            |                 | Pour mémoire | Cumul des réalisations (2) |
|----------|----------------------------------|-------------------------------------|--------------|----------------------------|-----------------|--------------|----------------------------|
|          |                                  | Credits ouverts (BP +DM + RAR 2013) | Mandats émis | Restes à réaliser au 31/12 | Credits annulés |              |                            |
| DEPENSES |                                  |                                     |              |                            |                 |              |                            |
| 20       | Immobilisations incorporelles    | 0,00                                | 0,00         | 0,00                       | 0,00            | 0,00         | B                          |
| 204      | Subventions d'équipement versées | 0,00                                | 0,00         | 0,00                       | 0,00            | 0,00         |                            |
| 21       | Immobilisations corporelles      | 0,00                                | 0,00         | 0,00                       | 0,00            | 0,00         |                            |
| 22       | Immos reçues en affectation      | 0,00                                | 0,00         | 0,00                       | 0,00            | 0,00         |                            |
| 23       | Immobilisations en cours         | 0,00                                | 0,00         | 0,00                       | 0,00            | 0,00         |                            |

| RECETTES (répartition)<br>(Pour information) |                                       | Eléments afférents à l'exercice            |             |                                  |                 | Cumul des réalisations (2) | Pour mémoire |
|--|---------------------------------------|--|-------------|----------------------------------|-----------------|----------------------------|--------------|
|  |                                       | Credits ouverts<br>(BP + DM +<br>RAR 2013) | Titres émis | Restes à<br>réaliser au<br>31/12 | Credits annulés |                            |              |
| TOTAL RECETTES AFFECTEES                     |                                       |  |             |                                  |                 |                            |              |
| 13   | Subventions d'investissement (sf 138) | 0,00                                       | 0,00        | 0,00                             | 0,00            | 0,00                       | 0,00         |
| 16   | Emprunts et dettes assimilées         | 0,00                                       | 0,00        | 0,00                             | 0,00            | 0,00                       | 0,00         |
| 20   | Immobilisations incorporelles         | 0,00                                       | 0,00        | 0,00                             | 0,00            | 0,00                       | 0,00         |
| 204  | Subventions d'équipement versées      | 0,00                                       | 0,00        | 0,00                             | 0,00            | 0,00                       | 0,00         |
| 21   | Immobilisations corporelles           | 0,00                                       | 0,00        | 0,00                             | 0,00            | 0,00                       | 0,00         |
| 22   | Immos reçues en affectation           | 0,00                                       | 0,00        | 0,00                             | 0,00            | 0,00                       | 0,00         |
| 23   | Immobilisations en cours              | 0,00                                       | 0,00        | 0,00                             | 0,00            | 0,00                       | 0,00         |

|                          |                 |           |     |      |
|--------------------------|-----------------|-----------|-----|------|
| Recettes - Dépenses      | C-A             | 0,00      | D-B | 0,00 |
| Solde du financement (3) | Pour l'exercice | En cumulé |     |      |

(1) Détailler les articles conformément au plan de comptes appliqué par la commune ou l'établissement.  
(2) Réalisations antérieures + réalisation de l'exercice.  
(3) Indiquer le signe algébrique.

|   |     |
|---|-----|
| III - VOTE DU BUDGET                          | III |
| DETAIL DES CHAPITRES D'OPERATION D'EQUIPEMENT | B3  |

OPERATION D'EQUIPEMENT N° 10020

LIBELLE ECOFOLIO

POUR VOTE (Chapitre)

| Art. (1)        | -Libellé (1)                     | Eléments afférents à l'exercice           |              |                                  |                 |                                  | Pour mémoire |
|-----------------|----------------------------------|---|--------------|----------------------------------|-----------------|----------------------------------|--------------|
|                 |                                  | Credits ouverts<br>(BP +DM +<br>RAR 2013) | Mandats émis | Restes à<br>réaliser au<br>31/12 | Credits annulés | Cumul des<br>réalisations<br>(2) |              |
| <b>DEPENSES</b> |                                  |   |              |                                  |                 |                                  |              |
| 20              | Immobilisations incorporelles    | 0,00                                      | 0,00         | 0,00                             | 0,00            | 0,00                             | B            |
| 204             | Subventions d'équipement versées | 0,00                                      | 0,00         | 0,00                             | 0,00            | 0,00                             |              |
| 21              | Immobilisations corporelles      | 0,00                                      | 0,00         | 0,00                             | 0,00            | 0,00                             |              |
| 22              | Immos reçues en affectation      | 0,00                                      | 0,00         | 0,00                             | 0,00            | 0,00                             |              |
| 23              | Immobilisations en cours         | 0,00                                      | 0,00         | 0,00                             | 0,00            | 0,00                             |              |

| RECETTES (répartition)                 |                                       |  |             |                                  |                 |                                  |
|--|---------------------------------------|--|-------------|----------------------------------|-----------------|----------------------------------|
|  |                                       | Credits ouverts<br>(BP + DM +<br>RAR 2013) | Titres émis | Restes à<br>réaliser au<br>31/12 | Credits annulés | Cumul des<br>réalisations<br>(2) |
| <b>Eléments afférents à l'exercice</b> |                                       |  |             |                                  |                 |                                  |
| <b>TOTAL RECETTES AFFECTEES</b>        |                                       |  |             |                                  |                 |                                  |
| 13                                     | Subventions d'investissement (sf 138) | 0,00                                       | 0,00        | 0,00                             | 0,00            | 0,00                             |
| 16                                     | Emprunts et dettes assimilées         | 0,00                                       | 0,00        | 0,00                             | 0,00            | 0,00                             |
| 20                                     | Immobilisations incorporelles         | 0,00                                       | 0,00        | 0,00                             | 0,00            | 0,00                             |
| 204                                    | Subventions d'équipement versées      | 0,00                                       | 0,00        | 0,00                             | 0,00            | 0,00                             |
| 21                                     | Immobilisations corporelles           | 0,00                                       | 0,00        | 0,00                             | 0,00            | 0,00                             |
| 22                                     | Immos reçues en affectation           | 0,00                                       | 0,00        | 0,00                             | 0,00            | 0,00                             |
| 23                                     | Immobilisations en cours              | 0,00                                       | 0,00        | 0,00                             | 0,00            | 0,00                             |

| Solde du financement (3) |  | Pour l'exercice |  | En cumulé |  |
|--------------------------|--|-----------------|--|-----------|--|
| Recettes - Dépenses      |  | C-A             |  | D-B       |  |
|                          |  | 0,00            |  | 0,00      |  |

(1) Détailler les articles conformément au plan de comptes appliqué par la commune ou l'établissement.  
(2) Réalisations antérieures + réalisation de l'exercice.  
(3) Indiquer le signe algébrique.

|  |            |
|--|------------|
| <b>III - VOTE DU BUDGET</b>                          | <b>III</b> |
| <b>DETAIL DES CHAPITRES D'OPERATION D'EQUIPEMENT</b> |            |
| <b>B3</b>  | <b>B3</b>  |

OPERATION D'EQUIPEMENT N° 10010  
LIBELLE : AIDES EE

POUR VOTE (Chapitre)

| Art. (1) | Libellé (1)                      | Eléments afférents à l'exercice            |              |                                  |                 |                                  | Pour mémoire |
|----------|----------------------------------|--|--------------|----------------------------------|-----------------|----------------------------------|--------------|
|          |                                  | Credits ouverts<br>(BP + DM +<br>RAR 2013) | Mandats émis | Restes à<br>réaliser au<br>31/12 | Credits annulés | Cumul des<br>réalisations<br>(2) |              |
| DEPENSES |                                  |  |              |                                  |                 |                                  |              |
| 20       | Immobilisations incorporelles    | 0,00                                       | 0,00         | 0,00                             | 0,00            | 0,00                             | 0,00         |
| 204      | Subventions d'équipement versées | 0,00                                       | 0,00         | 0,00                             | 0,00            | 0,00                             | 0,00         |
| 21       | Immobilisations corporelles      | 0,00                                       | 0,00         | 0,00                             | 0,00            | 0,00                             | 0,00         |
| 22       | Immos reçues en affectation      | 0,00                                       | 0,00         | 0,00                             | 0,00            | 0,00                             | 0,00         |
| 23       | Immobilisations en cours         | 0,00                                       | 0,00         | 0,00                             | 0,00            | 0,00                             | 0,00         |

| <b>RECETTES (répartition)</b>   |                                       |  |             |                                  |                 |                                  |
|---------------------------------|---------------------------------------|--|-------------|----------------------------------|-----------------|----------------------------------|
| <b>(Pour information)</b>       |                                       |  |             |                                  |                 |                                  |
|                                 |                                       | Credits ouverts<br>(BP + DM +<br>RAR 2013) | Titres émis | Restes à<br>réaliser au<br>31/12 | Credits annulés | Cumul des<br>réalisations<br>(2) |
| <b>TOTAL RECETTES AFFECTEES</b> |                                       |  |             |                                  |                 |                                  |
| 13                              | Subventions d'investissement (sf 138) | 0,00                                       | 0,00        | 0,00                             | 0,00            | 0,00                             |
| 16                              | Emprunts et dettes assimilées         | 0,00                                       | 0,00        | 0,00                             | 0,00            | 0,00                             |
| 20                              | Immobilisations incorporelles         | 0,00                                       | 0,00        | 0,00                             | 0,00            | 0,00                             |
| 204                             | Subventions d'équipement versées      | 0,00                                       | 0,00        | 0,00                             | 0,00            | 0,00                             |
| 21                              | Immobilisations corporelles           | 0,00                                       | 0,00        | 0,00                             | 0,00            | 0,00                             |
| 22                              | Immos reçues en affectation           | 0,00                                       | 0,00        | 0,00                             | 0,00            | 0,00                             |
| 23                              | Immobilisations en cours              | 0,00                                       | 0,00        | 0,00                             | 0,00            | 0,00                             |

|                                 |                        |             |                  |             |
|---------------------------------|------------------------|-------------|------------------|-------------|
| <b>Recettes - Dépenses</b>      | <b>C-A</b>             | <b>0,00</b> | <b>D-B</b>       | <b>0,00</b> |
| <b>Solde du financement (3)</b> | <b>Pour l'exercice</b> |             | <b>En cumulé</b> |             |

(1) Détailler les articles conformément au plan de comptes appliqué par la commune ou l'établissement.  
(2) Réalisations antérieures + réalisation de l'exercice.  
(3) Indiquer le signe algébrique.

**III - VOTE DU BUDGET**  
**DETAIL DES CHAPITRES D'OPERATION D'EQUIPEMENT**  
 B3

OPERATION D'EQUIPEMENT N° 1000  
 LIBELLE ACOMPTES+SOLDES EE

POUR VOTE (chapitre)

| Art. (1) | Libellé (1)                      | Eléments affectés à l'exercice             |              |                                  |                 |                                  | Pour mémoire |
|----------|----------------------------------|--|--------------|----------------------------------|-----------------|----------------------------------|--------------|
|          |                                  | Credits ouverts<br>(BP + DM +<br>RAR 2013) | Mandats émis | Restes à<br>réaliser au<br>31/12 | Credits annulés | Cumul des<br>réalisations<br>(2) |              |
| DEPENSES |                                  |  |              |                                  |                 |                                  |              |
| 20       | Immobilisations incorporelles    | 0,00                                       | 0,00         | 0,00                             | 0,00            | 0,00                             | B 578 890,11 |
| 204      | Subventions d'équipement versées | 0,00                                       | 0,00         | 0,00                             | 0,00            | 0,00                             |              |
| 21       | Immobilisations corporelles      | 0,00                                       | 0,00         | 0,00                             | 0,00            | 0,00                             |              |
| 22       | Immos reçues en affectation      | 0,00                                       | 0,00         | 0,00                             | 0,00            | 0,00                             |              |
| 23       | Immobilisations en cours         | 0,00                                       | 0,00         | 0,00                             | 0,00            | 0,00                             |              |

| <b>RECETTES (répartition) (Pour information)</b> |                                       |      |      |      |      |            |   |
|--|---------------------------------------|------|------|------|------|------------|---|
| <b>TOTAL RECETTES AFFECTEES</b>                  |                                       |      |      |      |      |            |   |
| 13   | Subventions d'investissement (sf 138) | 0,00 | 0,00 | 0,00 | 0,00 | 0,00       | D |
| 16   | Emprunts et dettes assimilées         | 0,00 | 0,00 | 0,00 | 0,00 | 0,00       |   |
| 20   | Immobilisations incorporelles         | 0,00 | 0,00 | 0,00 | 0,00 | 0,00       |   |
| 204  | Subventions d'équipement versées      | 0,00 | 0,00 | 0,00 | 0,00 | 0,00       |   |
| 21   | Immobilisations corporelles           | 0,00 | 0,00 | 0,00 | 0,00 | 0,00       |   |
| 22   | Immos reçues en affectation           | 0,00 | 0,00 | 0,00 | 0,00 | 0,00       |   |
| 23   | Immobilisations en cours              | 0,00 | 0,00 | 0,00 | 0,00 | 0,00       |   |
| 74   | Dotations et participations           | 0,00 | 0,00 | 0,00 | 0,00 | 829 504,65 |   |
| 7478   | Autres organismes                     | 0,00 | 0,00 | 0,00 | 0,00 | 829 504,65 |   |

| Solde du financement (3) |  | Pour l'exercice |  | En cumulé    |  |
|--------------------------|--|-----------------|--|--------------|--|
| Recettes - Dépenses      |  | C-A             |  | D-B          |  |
|                          |  | 0,00            |  | + 250 614,54 |  |

(1) Détailler les articles conformément au plan de comptes appliqué par la commune ou l'établissement.  
 (2) Réalisations antérieures + réalisation de l'exercice.  
 (3) Indiquer le signe adéquat.

116



|  |            |
|--|------------|
| <b>III - VOTE DU BUDGET</b>                          | <b>III</b> |
| <b>DETAIL DES CHAPITRES D'OPERATION D'EQUIPEMENT</b> |            |
| B3   |            |

OPERATION D'EQUIPEMENT N° 0501  
LIBELLE : PELLE SUR PNEU

POUR VOTE (Chapitre)

| Art. (1) | Libellé (1)                      | Eléments afférents à l'exercice           |              |                                  |                 |                                  |
|----------|----------------------------------|---|--------------|----------------------------------|-----------------|----------------------------------|
|          |                                  | Crédits ouverts<br>(BP +DM +<br>RAR 2013) | Mandats émis | Restes à<br>réaliser au<br>31/12 | Crédits annulés | Cumul des<br>réalisations<br>(2) |
| DEPENSES |                                  |   |              |                                  |                 |                                  |
| 20       | Immobilisations incorporelles    | 0,00                                      | 0,00         | 0,00                             | 0,00            | 0,00                             |
| 204      | Subventions d'équipement versées | 0,00                                      | 0,00         | 0,00                             | 0,00            | 0,00                             |
| 21       | Immobilisations corporelles      | 0,00                                      | 0,00         | 0,00                             | 0,00            | 0,00                             |
| 21571    | Matériel roulant                 | 0,00                                      | 0,00         | 0,00                             | 0,00            | 0,00                             |
| 22       | Immos reçues en affectation      | 0,00                                      | 0,00         | 0,00                             | 0,00            | 0,00                             |
| 23       | Immobilisations en cours         | 0,00                                      | 0,00         | 0,00                             | 0,00            | 0,00                             |

| <b>RECETTES (répartition) (Pour information)</b> |                                       |                                      |             |                            |                 |                            |
|--|---------------------------------------|--------------------------------------|-------------|----------------------------|-----------------|----------------------------|
| <b>TOTAL RECETTES AFFECTEES</b>                  |                                       |                                      |             |                            |                 |                            |
| 13   | Subventions d'investissement (sf 138) | 0,00                                 | 0,00        | 0,00                       | 0,00            | 0,00                       |
| 16   | Emprunts et dettes assimilées         | 0,00                                 | 0,00        | 0,00                       | 0,00            | 0,00                       |
| 20   | Immobilisations incorporelles         | 0,00                                 | 0,00        | 0,00                       | 0,00            | 0,00                       |
| 204  | Subventions d'équipement versées      | 0,00                                 | 0,00        | 0,00                       | 0,00            | 0,00                       |
| 21   | Immobilisations corporelles           | 0,00                                 | 0,00        | 0,00                       | 0,00            | 0,00                       |
| 22   | Immos reçues en affectation           | 0,00                                 | 0,00        | 0,00                       | 0,00            | 0,00                       |
| 23   | Immobilisations en cours              | 0,00                                 | 0,00        | 0,00                       | 0,00            | 0,00                       |
| <b>Art. (1)</b>                                  |                                       |                                      |             |                            |                 |                            |
| <b>Eléments afférents à l'exercice</b>           |                                       |                                      |             |                            |                 |                            |
|  |                                       | Credits ouverts (BP + DM + RAR 2013) | Titres émis | Restes à réaliser au 31/12 | Credits annulés | Cumul des réalisations (2) |

|                                 |      |
|---------------------------------|------|
| <b>Recettes - Dépenses</b>      | 0,00 |
| <b>Solde du financement (3)</b> | 0,00 |
| <b>Pour l'exercice</b>          | 0,00 |
| <b>En cumulé</b>                | 0,00 |

(1) Détailler les articles conformément au plan de comptes appliqué par la commune ou l'établissement.  
(2) Réalisations antérieures + réalisation de l'exercice.  
(3) Indiquer le signe algébrique.

|                      |   |
|----------------------|---|
| III - VOTE DU BUDGET |   |
| B3                   | DETAIL DES CHAPITRES D'OPERATION D'EQUIPEMENT |

OPERATION D'EQUIPEMENT N° 0500  
LIBELLE : PINCE A TRI  
POUR VOTE (Chapitre)

| Art. (1)        | Libellé (1)                      | Eléments afférents à l'exercice           |              |                                  |                 |                                  | Pour mémoire |
|-----------------|----------------------------------|---|--------------|----------------------------------|-----------------|----------------------------------|--------------|
|                 |                                  | Credits ouverts<br>(BP +DM +<br>RAR 2013) | Mandats émis | Restes à<br>réaliser au<br>31/12 | Credits annulés | Cumul des<br>réalisations<br>(2) |              |
| <b>DEPENSES</b> |                                  |   |              |                                  |                 |                                  |              |
| 20              | Immobilisations incorporelles    | 0,00                                      | 0,00         | 0,00                             | 0,00            | 0,00                             | 0,00         |
| 204             | Subventions d'équipement versées | 0,00                                      | 0,00         | 0,00                             | 0,00            | 0,00                             | 0,00         |
| 21              | Immobilisations corporelles      | 0,00                                      | 0,00         | 0,00                             | 0,00            | 0,00                             | 0,00         |
| 21571           | Matériel roulant                 | 0,00                                      | 0,00         | 0,00                             | 0,00            | 0,00                             | 0,00         |
| 22              | Immos reçues en affectation      | 0,00                                      | 0,00         | 0,00                             | 0,00            | 0,00                             | 0,00         |
| 23              | Immobilisations en cours         | 0,00                                      | 0,00         | 0,00                             | 0,00            | 0,00                             | 0,00         |

| <b>RECETTES (répartition)</b>          |                                       |      |      |      |      |      |
|--|---------------------------------------|------|------|------|------|------|
| <b>(Pour information)</b>              |                                       |      |      |      |      |      |
| <b>TOTAL RECETTES AFFECTEES</b>        |                                       |      |      |      |      |      |
| 13                                     | Subventions d'investissement (sf 138) | 0,00 | 0,00 | 0,00 | 0,00 | 0,00 |
| 16                                     | Emprunts et dettes assimilées         | 0,00 | 0,00 | 0,00 | 0,00 | 0,00 |
| 20                                     | Immobilisations incorporelles         | 0,00 | 0,00 | 0,00 | 0,00 | 0,00 |
| 204                                    | Subventions d'équipement versées      | 0,00 | 0,00 | 0,00 | 0,00 | 0,00 |
| 21                                     | Immobilisations corporelles           | 0,00 | 0,00 | 0,00 | 0,00 | 0,00 |
| 22                                     | Immos reçues en affectation           | 0,00 | 0,00 | 0,00 | 0,00 | 0,00 |
| 23                                     | Immobilisations en cours              | 0,00 | 0,00 | 0,00 | 0,00 | 0,00 |
| <b>Eléments afférents à l'exercice</b> |                                       |      |      |      |      |      |
|  |                                       | C    |      |      | D    |      |

| Recettes - Dépenses | C-A | D-B  |
|---------------------|-----|------|
| 0,00                |     | 0,00 |

112

(1) Détailler les articles conformément au plan de comptes appliqué par la commune ou l'établissement.  
(2) Réalisations antérieures + réalisation de l'exercice.  
(3) Indiquer le signe algébrique.

|   |     |
|---|-----|
| III - VOTE DU BUDGET                          | III |
| DETAIL DES CHAPITRES D'OPERATION D'EQUIPEMENT | B3  |

OPERATION D'EQUIPEMENT N° 0306  
LIBELLE : MUR PREFABRIQUE  
POUR VOTE (Chapitre)

| Art. (1)        | Libellé (1)                      | Eléments affectés à l'exercice       |              |                            |                 | Cumul des réalisations (2) |
|-----------------|----------------------------------|--------------------------------------|--------------|----------------------------|-----------------|----------------------------|
|                 |                                  | Credits ouverts (BP + DM + RAR 2013) | Mandats émis | Restes à réaliser au 31/12 | Credits annulés |                            |
| <b>DEPENSES</b> |                                  |                                      |              |                            |                 |                            |
| 20              | Immobilisations incorporelles    | 0,00                                 | 0,00         | 0,00                       | 0,00            | 0,00                       |
| 204             | Subventions d'équipement versées | 0,00                                 | 0,00         | 0,00                       | 0,00            | 0,00                       |
| 21              | Immobilisations corporelles      | 0,00                                 | 0,00         | 0,00                       | 0,00            | 0,00                       |
| 22              | Immos reçues en affectation      | 0,00                                 | 0,00         | 0,00                       | 0,00            | 0,00                       |
| 23              | Immobilisations en cours         | 0,00                                 | 0,00         | 0,00                       | 0,00            | 0,00                       |
| 2313            | Immos en cours-constructions     | 0,00                                 | 0,00         | 0,00                       | 0,00            | 0,00                       |

| RECETTES (répartition)<br>(Pour information) |                                       | Crédits ouverts<br>(BP +DM +<br>RAR 2013) | Titres émis | Restes à<br>réaliser au<br>31/12 | Crédits annulés | Cumul des<br>réalisations<br>(2) | Pour mémoire |
|--|---------------------------------------|---|-------------|----------------------------------|-----------------|----------------------------------|--------------|
| Eléments affectés à l'exercice               |                                       |   |             |                                  |                 |                                  |              |
| TOTAL RECETTES AFFECTÉES                     |                                       |   |             |                                  |                 |                                  |              |
| 13   | Subventions d'investissement (sf 138) | 0,00                                      | 0,00        | 0,00                             | 0,00            | 0,00                             | 0,00         |
| 16   | Emprunts et dettes assimilées         | 0,00                                      | 0,00        | 0,00                             | 0,00            | 0,00                             | 0,00         |
| 20   | Immobilisations incorporelles         | 0,00                                      | 0,00        | 0,00                             | 0,00            | 0,00                             | 0,00         |
| 204  | Subventions d'équipement versées      | 0,00                                      | 0,00        | 0,00                             | 0,00            | 0,00                             | 0,00         |
| 21   | Immobilisations corporelles           | 0,00                                      | 0,00        | 0,00                             | 0,00            | 0,00                             | 0,00         |
| 22   | Immos reçues en affectation           | 0,00                                      | 0,00        | 0,00                             | 0,00            | 0,00                             | 0,00         |
| 23   | Immobilisations en cours              | 0,00                                      | 0,00        | 0,00                             | 0,00            | 0,00                             | 0,00         |

|                          |                 |           |     |      |
|--------------------------|-----------------|-----------|-----|------|
| Recettes - Dépenses      | C-A             | 0,00      | D-B | 0,00 |
| Solde du financement (3) | Pour l'exercice | En cumulé |     |      |

(1) Détailler les articles conformément au plan de comptes appliqué par la commune ou l'établissement.  
(2) Réalisations antérieures + réalisation de l'exercice.  
(3) Indiquer le signe algébrique.

|   |     |
|---|-----|
| III - VOTE DU BUDGET                          | III |
| DETAIL DES CHAPITRES D'OPERATION D'EQUIPEMENT | B3  |

OPERATION D'EQUIPEMENT N° 0305  
LIBELLE ELECTRICITE  
POUR VOTE (Chapitre)

| Art. (1) | Libellé (1)                      | Eléments affectés à l'exercice             |              |                                  |                 |                                  | Pour mémoire |
|----------|----------------------------------|--|--------------|----------------------------------|-----------------|----------------------------------|--------------|
|          |                                  | Credits ouverts<br>(BP + DM +<br>RAR 2013) | Mandats émis | Restes à<br>réaliser au<br>31/12 | Credits annulés | Cumul des<br>réalisations<br>(2) |              |
| DEPENSES |                                  |  |              |                                  |                 |                                  |              |
| 20       | Immobilisations incorporelles    | 0,00                                       | 0,00         | 0,00                             | 0,00            | 0,00                             | 0,00         |
| 204      | Subventions d'équipement versées | 0,00                                       | 0,00         | 0,00                             | 0,00            | 0,00                             | 0,00         |
| 21       | Immobilisations corporelles      | 0,00                                       | 0,00         | 0,00                             | 0,00            | 0,00                             | 0,00         |
| 22       | Immos reçues en affectation      | 0,00                                       | 0,00         | 0,00                             | 0,00            | 0,00                             | 0,00         |
| 23       | Immobilisations en cours         | 0,00                                       | 0,00         | 0,00                             | 0,00            | 0,00                             | 0,00         |
| 2313     | Immos en cours-constructions     | 0,00                                       | 0,00         | 0,00                             | 0,00            | 0,00                             | 0,00         |

| <b>RECETTES (répartition)</b>   |                                       |  |             |                                  |                 |                                  |
|---------------------------------|---------------------------------------|--|-------------|----------------------------------|-----------------|----------------------------------|
| (Pour information)              |                                       |  |             |                                  |                 |                                  |
|                                 |                                       | Credits ouverts<br>(BP + DM +<br>RAR 2013) | Titres émis | Restes à<br>réaliser au<br>31/12 | Credits annulés | Cumul des<br>réalisations<br>(2) |
| <b>TOTAL RECETTES AFFECTEES</b> |                                       |  |             |                                  |                 |                                  |
| 13                              | Subventions d'investissement (et 138) | 0,00                                       | 0,00        | 0,00                             | 0,00            | 0,00                             |
| 16                              | Emprunts et dettes assimilées         | 0,00                                       | 0,00        | 0,00                             | 0,00            | 0,00                             |
| 20                              | Immobilisations incorporelles         | 0,00                                       | 0,00        | 0,00                             | 0,00            | 0,00                             |
| 204                             | Subventions d'équipement versées      | 0,00                                       | 0,00        | 0,00                             | 0,00            | 0,00                             |
| 21                              | Immobilisations corporelles           | 0,00                                       | 0,00        | 0,00                             | 0,00            | 0,00                             |
| 22                              | Immos reçues en affectation           | 0,00                                       | 0,00        | 0,00                             | 0,00            | 0,00                             |
| 23                              | Immobilisations en cours              | 0,00                                       | 0,00        | 0,00                             | 0,00            | 0,00                             |

| Solde du financement (3) |  | Pour l'exercice |      | En cumulé |      |
|--------------------------|--|-----------------|------|-----------|------|
|                          |  | C-A             | 0,00 | D-B       | 0,00 |
| Recettes - Dépenses      |  |                 |      |           |      |

(1) Détailler les articles conformément au plan de comptes appliqué par la commune ou l'établissement.  
(2) Réalisations antérieures + réalisation de l'exercice.  
(3) Indiquer le signe algébrique.

|                    |         |
|--------------------|---------|
| USTOM - 33 - USTOM | CA 2014 |
|--------------------|---------|

| III - VOTE DU BUDGET                          | III |
|---|-----|
| DETAIL DES CHAPITRES D'OPERATION D'EQUIPEMENT | B3  |

OPERATION D'EQUIPEMENT N° 0304  
LIBELLE : AGRANDISSEMENT BATIMENT STOCKAGE  
POUR VOTE (Chapitre)

| Art. (1) | Libellé (1)                      | Eléments affectants à l'exercice    |              |                            |                 | Pour mémoire | Cumul des réalisations (2) |
|----------|----------------------------------|-------------------------------------|--------------|----------------------------|-----------------|--------------|----------------------------|
|          |                                  | Credits ouverts (BP +DM + RAR 2013) | Mandats émis | Restes à réaliser au 31/12 | Credits annulés |              |                            |
| DEPENSES |                                  |                                     |              |                            |                 |              |                            |
| 20       | Immobilisations incorporelles    | 0,00                                | 0,00         | 0,00                       | 0,00            | 0,00         | B 0,00                     |
| 204      | Subventions d'équipement versées | 0,00                                | 0,00         | 0,00                       | 0,00            | 0,00         | 0,00                       |
| 21       | Immobilisations corporelles      | 0,00                                | 0,00         | 0,00                       | 0,00            | 0,00         | 0,00                       |
| 22       | Immos reçues en affectation      | 0,00                                | 0,00         | 0,00                       | 0,00            | 0,00         | 0,00                       |
| 23       | Immobilisations en cours         | -0,00                               | 0,00         | 0,00                       | 0,00            | 0,00         | 0,00                       |
| 2313     | Immos en cours-constructions     | 0,00                                | 0,00         | 0,00                       | 0,00            | 0,00         | 0,00                       |

| RECETTES (répartition)<br>(Pour information) |                                       | Eléments affectants à l'exercice           |             |                                  |                 | Pour mémoire                     |      |
|--|---------------------------------------|--|-------------|----------------------------------|-----------------|----------------------------------|------|
|  |                                       | Credits ouverts<br>(BP + DM +<br>RAR 2013) | Titres émis | Restes à<br>réaliser au<br>31/12 | Credits annulés | Cumul des<br>réalisations<br>(2) |      |
| TOTAL RECETTES AFFECTEES                     |                                       |  |             |                                  |                 |                                  |      |
| 13   | Subventions d'investissement (sf 138) | 0,00                                       | 0,00        | 0,00                             | 0,00            | 0,00                             | 0,00 |
| 16   | Emprunts et dettes assimilées         | 0,00                                       | 0,00        | 0,00                             | 0,00            | 0,00                             | 0,00 |
| 20   | Immobilisations incorporelles         | 0,00                                       | 0,00        | 0,00                             | 0,00            | 0,00                             | 0,00 |
| 204  | Subventions d'équipement versées      | 0,00                                       | 0,00        | 0,00                             | 0,00            | 0,00                             | 0,00 |
| 21   | Immobilisations corporelles           | 0,00                                       | 0,00        | 0,00                             | 0,00            | 0,00                             | 0,00 |
| 22   | Immos reçues en affectation           | 0,00                                       | 0,00        | 0,00                             | 0,00            | 0,00                             | 0,00 |
| 23   | Immobilisations en cours              | 0,00                                       | 0,00        | 0,00                             | 0,00            | 0,00                             | 0,00 |

| Recettes - Dépenses      | C-A             | 0,00      | D-B | 0,00 |
|--------------------------|-----------------|-----------|-----|------|
| Solde du financement (3) | Pour l'exercice | En cumulé |     |      |

(1) Détailler les articles conformément au plan de comptes appliqué par la commune ou l'établissement.  
(2) Réalisations antérieures + réalisation de l'exercice.  
(3) Indiquer le signe algébrique.

|                      |   |
|----------------------|---|
| III - VOTE DU BUDGET |   |
| B3                   | DETAIL DES CHAPITRES D'OPERATION D'EQUIPEMENT |

OPERATION D'EQUIPEMENT N° 0303  
LIBELLE : QUAI DE TRANSFERT

POUR VOTE (Chapitre)

| Art. (1) | Libellé (1)                      | Eléments afférents à l'exercice            |              |                                  |                 | Pour mémoire                     |
|----------|----------------------------------|--|--------------|----------------------------------|-----------------|----------------------------------|
|          |                                  | Crédits ouverts<br>(BP + DM +<br>RAR 2013) | Mandats émis | Restes à<br>réaliser au<br>31/12 | Credits annulés | Cumul des<br>réalisations<br>(2) |
| DEPENSES |                                  |  |              |                                  |                 |                                  |
| 20       | Immobilisations incorporelles    | 0,00                                       | 0,00         | 0,00                             | 0,00            | 0,00                             |
| 204      | Subventions d'équipement versées | 0,00                                       | 0,00         | 0,00                             | 0,00            | 0,00                             |
| 21       | Immobilisations corporelles      | 0,00                                       | 0,00         | 0,00                             | 0,00            | 0,00                             |
| 22       | Immos reçues en affectation      | 0,00                                       | 0,00         | 0,00                             | 0,00            | 0,00                             |
| 23       | Immobilisations en cours         | 0,00                                       | 0,00         | 0,00                             | 0,00            | 0,00                             |

| RECETTES (répartition)          |                                       |  |             |                                  |                 |                                  |
|---------------------------------|---------------------------------------|--|-------------|----------------------------------|-----------------|----------------------------------|
| Eléments afférents à l'exercice |                                       |  |             |                                  |                 |                                  |
| 13                              | Subventions d'investissement (sf 138) | Crédits ouverts<br>(BP + DM +<br>RAR 2013) | Titres émis | Restes à<br>réaliser au<br>31/12 | Crédits annulés | Cumul des<br>réalisations<br>(2) |
|                                 |                                       |  |             |                                  |                 |                                  |
| 16                              | Emprunts et dettes assimilées         | 0,00                                       | 0,00        | 0,00                             | 0,00            | 0,00                             |
| 20                              | Immobilisations incorporelles         | 0,00                                       | 0,00        | 0,00                             | 0,00            | 0,00                             |
| 204                             | Subventions d'équipement versées      | 0,00                                       | 0,00        | 0,00                             | 0,00            | 0,00                             |
| 21                              | Immobilisations corporelles           | 0,00                                       | 0,00        | 0,00                             | 0,00            | 0,00                             |
| 22                              | Immos reçues en affectation           | 0,00                                       | 0,00        | 0,00                             | 0,00            | 0,00                             |
| 23                              | Immobilisations en cours              | 0,00                                       | 0,00        | 0,00                             | 0,00            | 0,00                             |
| TOTAL RECETTES AFFECTEES        |                                       |  |             |                                  |                 |                                  |
|                                 |                                       | 0,00                                       | 0,00        | 0,00                             | 0,00            | 0,00                             |

| Soled du financement (3) | Pour l'exercice | En cumulé |
|--------------------------|-----------------|-----------|
| C-A                      | 0,00            |           |
| D-B                      | 0,00            | 0,00      |

(1) Détailler les articles conformément au plan de comptes appliqué par la commune ou l'établissement.  
(2) Réalisations enlèvement + réalisation de l'exercice.  
(3) Indiquer le signe algébrique.

|   |  |     |
|---|--|-----|
| III - VOTE DU BUDGET                          |  | III |
| DETAIL DES CHAPITRES D'OPERATION D'EQUIPEMENT |  | B3  |

OPERATION D'EQUIPEMENT N° 0302  
LIBELLE : MAISON

POUR VOTE (Chapitre)

| Art. (1) | Libellé (1)                      | Eléments afférents à l'exercice           |              |                                  |                 |                                  | Pour mémoire |
|----------|----------------------------------|---|--------------|----------------------------------|-----------------|----------------------------------|--------------|
|          |                                  | Credits ouverts<br>(BP +DM +<br>RAR 2013) | Mandats émis | Restes à<br>réaliser au<br>31/12 | Credits annulés | Cumul des<br>réalisations<br>(2) |              |
| DEPENSES |                                  |   |              |                                  |                 |                                  |              |
| 20       | Immobilisations incorporelles    | 0,00                                      | 0,00         | 0,00                             | 0,00            | 0,00                             | 0,00         |
| 204      | Subventions d'équipement versées | 0,00                                      | 0,00         | 0,00                             | 0,00            | 0,00                             | 0,00         |
| 21       | Immobilisations corporelles      | 0,00                                      | 0,00         | 0,00                             | 0,00            | 0,00                             | 0,00         |
| 22       | Immos reçues en affectation      | 0,00                                      | 0,00         | 0,00                             | 0,00            | 0,00                             | 0,00         |
| 23       | Immobilisations en cours         | 0,00                                      | 0,00         | 0,00                             | 0,00            | 0,00                             | 0,00         |

| RECETTES (répartition)<br>(Pour information) |                                       |      |      |      |      |      |
|--|---------------------------------------|------|------|------|------|------|
| Eléments afférents à l'exercice              |                                       |      |      |      |      |      |
| Pour mémoire                                 |                                       |      |      |      |      |      |
| (2)  |                                       |      |      |      |      |      |
| Cumul des réalisations                       |                                       |      |      |      |      |      |
| Credits ouverts<br>(BP + DM +<br>RAR 2013)   |                                       |      |      |      |      |      |
| Titres émis                                  |                                       |      |      |      |      |      |
| Restes à<br>réaliser au<br>31/12             |                                       |      |      |      |      |      |
| Credits annulés                              |                                       |      |      |      |      |      |
| TOTAL RECETTES AFFECTEES                     |                                       |      |      |      |      |      |
| C  |                                       |      |      |      |      |      |
| 0,00   |                                       |      |      |      |      |      |
| 13   | Subventions d'investissement (sf 138) | 0,00 | 0,00 | 0,00 | 0,00 | 0,00 |
| 16   | Emprunts et dettes assimilées         | 0,00 | 0,00 | 0,00 | 0,00 | 0,00 |
| 20   | Immobilisations incorporelles         | 0,00 | 0,00 | 0,00 | 0,00 | 0,00 |
| 204  | Subventions d'équipement versées      | 0,00 | 0,00 | 0,00 | 0,00 | 0,00 |
| 21   | Immobilisations corporelles           | 0,00 | 0,00 | 0,00 | 0,00 | 0,00 |
| 22   | Immos. reçues en affectation          | 0,00 | 0,00 | 0,00 | 0,00 | 0,00 |
| 23   | Immobilisations en cours              | 0,00 | 0,00 | 0,00 | 0,00 | 0,00 |

| Recettes - Dépenses | C-A  | D-B  | En cumulé |
|---------------------|------|------|-----------|
| 0,00                | 0,00 | 0,00 | 0,00      |

(1) Détailler les articles conformément au plan de comptes appliqué par la commune ou l'établissement.  
(2) Réalisations antérieures + réalisation de l'exercice.  
(3) Indiquer le signe algébrique.

III - VOTE DU BUDGET  
 III  
 DETAIL DES CHAPITRES D'OPERATION D'EQUIPEMENT  
 B3

OPERATION D'EQUIPEMENT N° 0301

POUR VOTE (chapitre)

| Art. (1)        | Libellé (1)                      | Eléments afférents à l'exercice            |              |                                  |                 | Pour mémoire                     |
|-----------------|----------------------------------|--|--------------|----------------------------------|-----------------|----------------------------------|
|                 |                                  | Credits ouverts<br>(BP + DM +<br>RAR 2013) | Mandats émis | Restes à<br>réaliser au<br>31/12 | Credits annulés | Cumul des<br>réalisations<br>(2) |
| <b>DEPENSES</b> |                                  |  |              |                                  |                 |                                  |
| 20              | Immobilisations incorporelles    | 0,00                                       | 0,00         | 0,00                             | 0,00            | 0,00                             |
| 204             | Subventions d'équipement versées | 0,00                                       | 0,00         | 0,00                             | 0,00            | 0,00                             |
| 21              | Immobilisations corporelles      | 0,00                                       | 0,00         | 0,00                             | 0,00            | 0,00                             |
| 22              | Immos reçues en affectation      | 0,00                                       | 0,00         | 0,00                             | 0,00            | 0,00                             |
| 23              | Immobilisations en cours         | 0,00                                       | 0,00         | 0,00                             | 0,00            | 0,00                             |

| <b>RECETTES (répartition)</b>   |  |             |                                  |                 |                                  |              |
|---------------------------------|--|-------------|----------------------------------|-----------------|----------------------------------|--------------|
| <b>(Pour information)</b>       |  |             |                                  |                 |                                  |              |
|                                 | Credits ouverts<br>(BP + DM +<br>RAR 2013) | Titres émis | Restes à<br>réaliser au<br>31/12 | Credits annulés | Cumul des<br>réalisations<br>(2) | Pour mémoire |
| <b>TOTAL RECETTES AFFECTEES</b> |  |             |                                  |                 |                                  |              |
| 13                              | Subventions d'investissement (af 138)      | 0,00        | 0,00                             | 0,00            | 0,00                             | 0,00         |
| 16                              | Emprunts et dettes assimilées              | 0,00        | 0,00                             | 0,00            | 0,00                             | 0,00         |
| 20                              | Immobilisations incorporelles              | 0,00        | 0,00                             | 0,00            | 0,00                             | 0,00         |
| 204                             | Subventions d'équipement versées           | 0,00        | 0,00                             | 0,00            | 0,00                             | 0,00         |
| 21                              | Immobilisations corporelles                | 0,00        | 0,00                             | 0,00            | 0,00                             | 0,00         |
| 22                              | Immos reçues en affectation                | 0,00        | 0,00                             | 0,00            | 0,00                             | 0,00         |
| 23                              | Immobilisations en cours                   | 0,00        | 0,00                             | 0,00            | 0,00                             | 0,00         |

| Recettes - Dépenses      | C-A             | 0,00 | D-B       | 0,00 |
|--------------------------|-----------------|------|-----------|------|
| Solde du financement (3) | Pour l'exercice |      | En cumulé |      |



|  |            |
|--|------------|
| <b>III - VOTE DU BUDGET</b>                          | <b>III</b> |
| <b>DETAIL DES CHAPITRES D'OPERATION D'EQUIPEMENT</b> |            |
| <b>B3</b>  |            |

OPERATION D'EQUIPEMENT N° 0300  
LIBELLE : CLOTURE  
POUR VOTE (Chapitre)

| Art. (1) | Libellé (1)                      | Eléments affectés à l'exercice      |              |                            |                 | Cumul des réalisations (2) |
|----------|----------------------------------|-------------------------------------|--------------|----------------------------|-----------------|----------------------------|
|          |                                  | Credits ouverts (BP +DM + RAR 2013) | Mandats émis | Restes à réaliser au 31/12 | Credits annulés |                            |
| DEPENSES |                                  |                                     |              |                            |                 |                            |
| 20       | Immobilisations incorporelles    | 0,00                                | 0,00         | 0,00                       | 0,00            | 0,00                       |
| 204      | Subventions d'équipement versées | 0,00                                | 0,00         | 0,00                       | 0,00            | 0,00                       |
| 21       | Immobilisations corporelles      | 0,00                                | 0,00         | 0,00                       | 0,00            | 0,00                       |
| 22       | Immos reçues en affectation      | 0,00                                | 0,00         | 0,00                       | 0,00            | 0,00                       |
| 23       | Immobilisations en cours         | 0,00                                | 0,00         | 0,00                       | 0,00            | 0,00                       |
| 2313     | Immos en cours-constructions     | 0,00                                | 0,00         | 0,00                       | 0,00            | 0,00                       |

| <b>RECETTES (répartition)<br/>(Pour information)</b> |                                       |  |             |                                  |                 |                                  |
|--|---------------------------------------|--|-------------|----------------------------------|-----------------|----------------------------------|
| Eléments affectés à l'exercice                       |                                       |  |             |                                  |                 |                                  |
|  |                                       | Credits ouverts<br>(BP + DM +<br>RAR 2013) | Titres émis | Restes à<br>réaliser au<br>31/12 | Credits annulés | Cumul des<br>réalisations<br>(2) |
| <b>TOTAL RECETTES AFFECTEES</b>                      |                                       | 0,00                                       | 0,00        | 0,00                             | 0,00            | 0,00                             |
| 13   | Subventions d'investissement (sf 13B) | 0,00                                       | 0,00        | 0,00                             | 0,00            | 0,00                             |
| 16   | Emprunts et dettes assimilées         | 0,00                                       | 0,00        | 0,00                             | 0,00            | 0,00                             |
| 20   | Immobilisations incorporelles         | 0,00                                       | 0,00        | 0,00                             | 0,00            | 0,00                             |
| 204  | Subventions d'équipement versées      | 0,00                                       | 0,00        | 0,00                             | 0,00            | 0,00                             |
| 21   | Immobilisations corporelles           | 0,00                                       | 0,00        | 0,00                             | 0,00            | 0,00                             |
| 22   | Immos reçues en affectation           | 0,00                                       | 0,00        | 0,00                             | 0,00            | 0,00                             |
| 23   | Immobilisations en cours              | 0,00                                       | 0,00        | 0,00                             | 0,00            | 0,00                             |

|                                 |                        |                  |
|---------------------------------|------------------------|------------------|
| <b>Recettes - Dépenses</b>      | <b>C-A</b>             | <b>0,00</b>      |
| <b>Solde du financement (3)</b> | <b>Pour l'exercice</b> | <b>En cumulé</b> |
|                                 |                        | <b>0,00</b>      |

(1) Détailler les articles conformément au plan de comptes appliqué par la commune ou l'établissement.  
(2) Réalisations antérieures + réalisation de l'exercice.  
(3) Indiquer le signe algébrique.

III - VOTE DU BUDGET  
 DETAIL DES CHAPITRES D'OPERATION D'EQUIPEMENT  
 B3

OPERATION D'EQUIPEMENT N° 0105  
 LIBELLE : Equipements et Travaux Serv. DECH

POUR INFORMATION

| Art. (1)        | Libellé (1)                      | Eléments affectés à l'exercice             |              |                                  |                 | Pour mémoire                     |
|-----------------|----------------------------------|--|--------------|----------------------------------|-----------------|----------------------------------|
|                 |                                  | Credits ouverts<br>(BP + DM +<br>RAR 2013) | Mandats émis | Restes à<br>réaliser au<br>31/12 | Credits annulés | Cumul des<br>réalisations<br>(2) |
| <b>DEPENSES</b> |                                  |  |              |                                  |                 |                                  |
| 20              | Immobilisations incorporelles    | 0,00                                       | 0,00         | 0,00                             | 0,00            | 0,00                             |
| 202             | Frais doc. urbanisme, numérisat  | 0,00                                       | 0,00         | 0,00                             | 0,00            | 0,00                             |
| 204             | Subventions d'équipement versées | 0,00                                       | 0,00         | 0,00                             | 0,00            | 0,00                             |
| 21              | Immobilisations corporelles      | 0,00                                       | 0,00         | 4 319,39                         | 0,00            | 0,00                             |
| 2118            | Autres terrains                  | 0,00                                       | 0,00         | 0,00                             | 0,00            | 0,00                             |
| 2128            | Agencements & aménagements       | 0,00                                       | 0,00         | 1 146,00                         | 0,00            | 0,00                             |
| 2183            | Matériel de bureau et info.      | 0,00                                       | 0,00         | 463,39                           | 0,00            | 0,00                             |
| 2188            | Autres immo-corporelles          | 0,00                                       | 0,00         | 2 710,00                         | 0,00            | 0,00                             |
| 22              | Immos reçues en affectation      | 0,00                                       | 0,00         | 0,00                             | 0,00            | 0,00                             |
| 23              | Immobilisations en cours         | 0,00                                       | 0,00         | 0,00                             | 0,00            | 0,00                             |

| <b>RECETTES (répartition)</b>   |                                       |      |      |      |      |      |
|---------------------------------|---------------------------------------|------|------|------|------|------|
| <b>(Pour information)</b>       |                                       |      |      |      |      |      |
| <b>TOTAL RECETTES AFFECTEES</b> |                                       |      |      |      |      |      |
| 13                              | Subventions d'investissement (sf 138) | 0,00 | 0,00 | 0,00 | 0,00 | 0,00 |
| 16                              | Emprunts et dettes assimilées         | 0,00 | 0,00 | 0,00 | 0,00 | 0,00 |
| 20                              | Immobilisations incorporelles         | 0,00 | 0,00 | 0,00 | 0,00 | 0,00 |
| 204                             | Subventions d'équipement versées      | 0,00 | 0,00 | 0,00 | 0,00 | 0,00 |
| 21                              | Immobilisations corporelles           | 0,00 | 0,00 | 0,00 | 0,00 | 0,00 |
| 22                              | Immos reçues en affectation           | 0,00 | 0,00 | 0,00 | 0,00 | 0,00 |
| 23                              | Immobilisations en cours              | 0,00 | 0,00 | 0,00 | 0,00 | 0,00 |

| Soide du financement (3) | Pour l'exercice | En cumulé |
|--------------------------|-----------------|-----------|
| C-A                      | 0,00            | D-B       |
|                          |                 | 0,00      |

(1) Détailler les articles conformément au plan de comptes appliqué par la commune ou l'établissement.  
 (2) Réalisations antérieures + réalisation de l'exercice.  
 (3) Indiquer le signe algébrique.

|   |     |
|---|-----|
| III - VOTE DU BUDGET                          | III |
| DETAIL DES CHAPITRES D'OPERATION D'EQUIPEMENT | B3  |

OPERATION D'EQUIPEMENT N° 0104  
LIBELLE : Equipements et Traxx Serv. COMM  
POUR INFORMATION

| Art. (1) | Libellé (1)                      | Eléments affectés à l'exercice            |              |                                  |                 | Pour mémoire |
|----------|----------------------------------|---|--------------|----------------------------------|-----------------|--------------|
|          |                                  | Credits ouverts<br>(BP +DM +<br>RAR 2013) | Mandats émis | Restes à<br>réaliser au<br>31/12 | Credits annulés |              |
| DEPENSES |                                  |   |              |                                  |                 |              |
| 20       | Immobilisations incorporelles    | 0,00                                      | 171,41       | 0,00                             | 0,00            | 171,41       |
| 204      | Subventions d'équipement versées | 0,00                                      | 0,00         | 0,00                             | 0,00            | 0,00         |
| 21       | Immobilisations corporelles      | 0,00                                      | 171,41       | 0,00                             | 0,00            | 171,41       |
| 2183     | Matériel de bureau et info.      | 0,00                                      | 171,41       | 0,00                             | 0,00            | 171,41       |
| 22       | Immos reçues en affectation      | 0,00                                      | 0,00         | 0,00                             | 0,00            | 0,00         |
| 23       | Immobilisations en cours         | 0,00                                      | 0,00         | 0,00                             | 0,00            | 0,00         |

| <b>RECETTES (répartition)</b>         |                                       |  |             |                                  |                 |                                  |
|---------------------------------------|---------------------------------------|--|-------------|----------------------------------|-----------------|----------------------------------|
| <b>Eléments affectés à l'exercice</b> |                                       |  |             |                                  |                 |                                  |
|                                       |                                       | Credits ouverts<br>(BP + DM +<br>RAR 2013) | Titres émis | Restes à<br>réaliser au<br>31/12 | Credits annulés | Cumul des<br>réalisations<br>(2) |
|                                       |                                       | 0,00                                       | 0,00        | 0,00                             | 0,00            | 0,00                             |
|                                       |                                       | <b>TOTAL RECETTES AFFECTEES</b>            |             |                                  |                 |                                  |
| 13                                    | Subventions d'investissement (sf 138) | 0,00                                       | 0,00        | 0,00                             | 0,00            | 0,00                             |
| 16                                    | Emprunts et dettes assimilées         | 0,00                                       | 0,00        | 0,00                             | 0,00            | 0,00                             |
| 20                                    | Immobilisations incorporelles         | 0,00                                       | 0,00        | 0,00                             | 0,00            | 0,00                             |
| 204                                   | Subventions d'équipement versées      | 0,00                                       | 0,00        | 0,00                             | 0,00            | 0,00                             |
| 21                                    | Immobilisations corporelles           | 0,00                                       | 0,00        | 0,00                             | 0,00            | 0,00                             |
| 22                                    | Immos reçues en affectation           | 0,00                                       | 0,00        | 0,00                             | 0,00            | 0,00                             |
| 23                                    | Immobilisations en cours              | 0,00                                       | 0,00        | 0,00                             | 0,00            | 0,00                             |
|                                       |                                       | <b>RECETTES - Dépenses</b>                 |             |                                  |                 |                                  |
|                                       |                                       | C-A  | -171,41     | D-B                              | -171,41         |                                  |
|                                       |                                       | <b>Solde du financement (3)</b>            |             |                                  |                 |                                  |
|                                       |                                       | <b>Pour l'exercice</b>                     |             |                                  |                 |                                  |
|                                       |                                       | <b>En cumulé</b>                           |             |                                  |                 |                                  |

(1) Détailler les articles conformément au plan de comptes appliqué par la commune ou l'établissement.  
(2) Réalisations antérieures + réalisation de l'exercice.  
(3) Indiquer le signe adéquat.

| III - VOTE DU BUDGET |    |
|----------------------|----|
| III                  | B3 |

OPÉRATION D'EQUIPEMENT N° 0103  
LIBELLE : Equipements et Travaux Serv. RI  
POUR INFORMATION

| Art. (1)        | Libellé (1)                      | Eléments affectants à l'exercice           |              |                                  |                 |                                  | Pour mémoire |
|-----------------|----------------------------------|--|--------------|----------------------------------|-----------------|----------------------------------|--------------|
|                 |                                  | Credits ouverts<br>(BP + DM +<br>RAR 2013) | Mandats émis | Restes à<br>réaliser au<br>31/12 | Credits annulés | Cumul des<br>réalisations<br>(2) |              |
| <b>DEPENSES</b> |                                  |  |              |                                  |                 |                                  |              |
| 20              | Immobilisations incorporelles    | 0,00                                       | 15 281,38    | 8 004,00                         | 0,00            | 15 281,38                        |              |
| 2051            | Concession                       | 0,00                                       | 0,00         | 2 160,00                         | 0,00            | 0,00                             |              |
| 204             | Subventions d'équipement versées | 0,00                                       | 0,00         | 0,00                             | 0,00            | 0,00                             |              |
| 21              | Immobilisations corporelles      | 0,00                                       | 15 281,38    | 5 844,00                         | 0,00            | 15 281,38                        |              |
| 2183            | Matériel de bureau et info.      | 0,00                                       | 917,75       | 0,00                             | 0,00            | 917,75                           |              |
| 2188            | Autres immo corporelles          | 0,00                                       | 14 363,63    | 5 844,00                         | 0,00            | 14 363,63                        |              |
| 22              | Immos reçues en affectation      | 0,00                                       | 0,00         | 0,00                             | 0,00            | 0,00                             |              |
| 23              | Immobilisations en cours         | 0,00                                       | 0,00         | 0,00                             | 0,00            | 0,00                             |              |

| RECETTES (répartition)<br>(Pour information) |                                       | Eléments affectés à l'exercice             |             |                                  |                 | Pour mémoire                     |
|--|---------------------------------------|--|-------------|----------------------------------|-----------------|----------------------------------|
|  |                                       | Credits ouverts<br>(BP + DM +<br>RAR 2013) | Titres émis | Restes à<br>réaliser au<br>31/12 | Credits annulés | Cumul des<br>réalisations<br>(2) |
| <b>TOTAL RECETTES AFFECTEES</b>              |                                       | 0,00                                       | 0,00        | 0,00                             | 0,00            | 0,00                             |
| 13   | Subventions d'investissement (sf 138) | 0,00                                       | 0,00        | 0,00                             | 0,00            | 0,00                             |
| 16   | Emprunts et dettes assimilées         | 0,00                                       | 0,00        | 0,00                             | 0,00            | 0,00                             |
| 20   | Immobilisations incorporelles         | 0,00                                       | 0,00        | 0,00                             | 0,00            | 0,00                             |
| 204  | Subventions d'équipement versées      | 0,00                                       | 0,00        | 0,00                             | 0,00            | 0,00                             |
| 21   | Immobilisations corporelles           | 0,00                                       | 0,00        | 0,00                             | 0,00            | 0,00                             |
| 22   | Immos reçues en affectation           | 0,00                                       | 0,00        | 0,00                             | 0,00            | 0,00                             |
| 23   | Immobilisations en cours              | 0,00                                       | 0,00        | 0,00                             | 0,00            | 0,00                             |

| Solde du financement (3) |  | Pour l'exercice |            | En cumulé |            |
|--------------------------|--|-----------------|------------|-----------|------------|
| Recettes - Dépenses      |  | C-A             | -15 281,38 | D-B       | -15 281,38 |

(1) Détailler les rubriques conformément au plan de comptes appliqué par la commune ou l'établissement.  
(2) Réalisations antérieures + réalisation de l'exercice.  
(3) Indiquer le signe algébrique.

|  |            |
|--|------------|
| <b>III - VOTE DU BUDGET</b>                          | <b>III</b> |
| <b>DETAIL DES CHAPITRES D'OPERATION D'EQUIPEMENT</b> |            |
| B3   |            |

OPERATION D'EQUIPEMENT N° 0102  
LIBELLE : Equipements et Traxx Serv. Techn

POUR INFORMATION

| Art. (1) | Libellé (1)                      | DEPENSES                                   |              |                                  |                 | Eléments afférents à l'exercice  |          |           |      | Pour mémoire |
|----------|----------------------------------|--|--------------|----------------------------------|-----------------|----------------------------------|----------|-----------|------|--------------|
|          |                                  | Credits ouverts<br>(BP + DM +<br>RAR 2013) | Mandats émis | Restes à<br>réaliser au<br>31/12 | Credits annulés | Cumul des<br>réalisations<br>(2) |          |           |      |              |
| 20       | Immobilisations incorporelles    | 0,00                                       | 0,00         | 0,00                             | 0,00            | 0,00                             | 3 354,96 | 88 312,80 | 0,00 | 3 354,96     |
| 204      | Subventions d'équipement versées | 0,00                                       | 0,00         | 0,00                             | 0,00            | 0,00                             | 0,00     | 0,00      | 0,00 | 0,00         |
| 21       | Immobilisations corporelles      | 0,00                                       | 3 354,96     | 88 312,80                        | 0,00            | 0,00                             | 3 354,96 | 88 312,80 | 0,00 | 3 354,96     |
| 21318    | Autres bâtiments publics         | 0,00                                       | 0,00         | 1 128,00                         | 0,00            | 0,00                             | 0,00     | 1 128,00  | 0,00 | 0,00         |
| 2182     | Matériel de transport            | 0,00                                       | 0,00         | 87 184,80                        | 0,00            | 0,00                             | 0,00     | 87 184,80 | 0,00 | 0,00         |
| 2188     | Autres immo corporelles          | 0,00                                       | 3 354,96     | 0,00                             | 0,00            | 0,00                             | 3 354,96 | 0,00      | 0,00 | 3 354,96     |
| 22       | Immos reçues en affectation      | 0,00                                       | 0,00         | 0,00                             | 0,00            | 0,00                             | 0,00     | 0,00      | 0,00 | 0,00         |
| 23       | Immobilisations en cours         | 0,00                                       | 0,00         | 0,00                             | 0,00            | 0,00                             | 0,00     | 0,00      | 0,00 | 0,00         |

| RECETTES (répartition)<br>(Pour information) |                                       | Credits ouverts<br>(BP + DM +<br>RAR 2013) | Titres émis | Restes à<br>réaliser au<br>31/12 | Credits annulés | Cumul des<br>réalisations<br>(2) | Pour mémoire |
|--|---------------------------------------|--|-------------|----------------------------------|-----------------|----------------------------------|--------------|
| TOTAL RECETTES AFFECTEES                     |                                       | 0,00                                       | 0,00        | 0,00                             | 0,00            | 0,00                             | 0,00         |
| 13   | Subventions d'investissement (sf 138) | 0,00                                       | 0,00        | 0,00                             | 0,00            | 0,00                             | 0,00         |
| 16   | Emprunts et dettes assimilées         | 0,00                                       | 0,00        | 0,00                             | 0,00            | 0,00                             | 0,00         |
| 20   | Immobilisations incorporelles         | 0,00                                       | 0,00        | 0,00                             | 0,00            | 0,00                             | 0,00         |
| 204  | Subventions d'équipement versées      | 0,00                                       | 0,00        | 0,00                             | 0,00            | 0,00                             | 0,00         |
| 21   | Immobilisations corporelles           | 0,00                                       | 0,00        | 0,00                             | 0,00            | 0,00                             | 0,00         |
| 22   | Immos reçues en affectation           | 0,00                                       | 0,00        | 0,00                             | 0,00            | 0,00                             | 0,00         |
| 23   | Immobilisations en cours              | 0,00                                       | 0,00        | 0,00                             | 0,00            | 0,00                             | 0,00         |

|                          |                 |           |           |           |
|--------------------------|-----------------|-----------|-----------|-----------|
| Recettes - Dépenses      | C-A             | -3 354,96 | D-B       | -3 354,96 |
| Solde du financement (3) | Pour l'exercice |           | En cumulé |           |

(1) Détailler les articles conformément au plan de comptes appliqué par la commune ou l'établissement.  
(2) Réalisations antérieures + réalisation de l'exercice.  
(3) Indiquer le signe algébrique.

**III - VOTE DU BUDGET**  
**DETAIL DES CHAPITRES D'OPERATION D'EQUIPEMENT**

OPERATION D'EQUIPEMENT N° 0100  
 LIBELLE : Equipements et Travaux Serv. Adm

POUR INFORMATION

| Art. (1)        | Libellé (1)                      | Eléments affectés à l'exercice             |              |                                  |                 | Pour mémoire                     |
|-----------------|----------------------------------|--|--------------|----------------------------------|-----------------|----------------------------------|
|                 |                                  | Credits ouverts<br>(BP + DM +<br>RAR 2013) | Mandats émis | Restes à<br>réaliser au<br>31/12 | Credits annulés | Cumul des<br>réalisations<br>(2) |
| <b>DEPENSES</b> |                                  |  |              |                                  |                 |                                  |
| 20              | Immobilisations incorporelles    | 0,00                                       | 4 915,80     | 6 468,17                         | 0,00            | 4 915,80                         |
| 204             | Subventions d'équipement versées | 0,00                                       | 0,00         | 0,00                             | 0,00            | 0,00                             |
| 21              | Immobilisations corporelles      | 0,00                                       | 4 915,80     | 6 468,17                         | 0,00            | 4 915,80                         |
| 21318           | Autres bâtiments publics         | 0,00                                       | 2 728,80     | 0,00                             | 0,00            | 2 728,80                         |
| 2183            | Matériel de bureau et info.      | 0,00                                       | 1 797,00     | 169,37                           | 0,00            | 1 797,00                         |
| 2184            | Mobilier                         | 0,00                                       | 390,00       | 0,00                             | 0,00            | 390,00                           |
| 2188            | Autres immo corporelles          | 0,00                                       | 0,00         | 6 298,80                         | 0,00            | 0,00                             |
| 22              | Immos reçues en affectation      | 0,00                                       | 0,00         | 0,00                             | 0,00            | 0,00                             |
| 23              | Immobilisations en cours         | 0,00                                       | 0,00         | 0,00                             | 0,00            | 0,00                             |

| RECETTES (répartition)<br>(Pour information) |                                       | Credits ouverts<br>(BP + DM +<br>RAR 2013) | Titres émis | Restes à<br>réaliser au<br>31/12 | Credits annulés | Cumul des<br>réalisations<br>(2) |
|--|---------------------------------------|--|-------------|----------------------------------|-----------------|----------------------------------|
| TOTAL RECETTES AFFECTEES                     |                                       | 0,00                                       | 0,00        | 0,00                             | 0,00            | 0,00                             |
| 13   | Subventions d'investissement (sf 138) | 0,00                                       | 0,00        | 0,00                             | 0,00            | 0,00                             |
| 16   | Emprunts et dettes assimilées         | 0,00                                       | 0,00        | 0,00                             | 0,00            | 0,00                             |
| 20   | Immobilisations incorporelles         | 0,00                                       | 0,00        | 0,00                             | 0,00            | 0,00                             |
| 204  | Subventions d'équipement versées      | 0,00                                       | 0,00        | 0,00                             | 0,00            | 0,00                             |
| 21   | Immobilisations corporelles           | 0,00                                       | 0,00        | 0,00                             | 0,00            | 0,00                             |
| 22   | Immos reçues en affectation           | 0,00                                       | 0,00        | 0,00                             | 0,00            | 0,00                             |
| 23   | Immobilisations en cours              | 0,00                                       | 0,00        | 0,00                             | 0,00            | 0,00                             |

|                          |                 |           |
|--------------------------|-----------------|-----------|
| Soide du financement (3) | Pour l'exercice | En cumulé |
| C-A                      | 4 915,80        | D-B       |
| Recettes - Dépenses      |                 | -4 915,80 |

126

(1) Détailler les articles conformément au plan de comptes appliqué par la commune ou l'établissement.  
 (2) Réalisations antérieures + réalisation de l'exercice.  
 (3) Indiquer le signe adéquat.

|                    |    |      |
|--------------------|----|------|
| USTOM - 33 - USTOM | CA | 2014 |
|--------------------|----|------|

|                                      |      |
|--------------------------------------|------|
| IV - ANNEXES                         | IV   |
| ELEMENTS DU BILAN - ETAT DE LA DETTE | A2.1 |
| CREDITS DE TRESORERIE (1)            |      |

| Nature<br>(Pour chaque ligne, indiquer le numéro de contrat) | Date de la<br>décision de<br>réaliser la ligne<br>de trésorerie (2) | Montant<br>maximum<br>autorisé au<br>01/01/N | Montant des<br>tirages N | Montant des<br>remboursements N |                            | Encours<br>restant dû au<br>31/12/N |
|--|---|--|--------------------------|---------------------------------|----------------------------|-------------------------------------|
|  |   |  |                          | Intérêts<br>(3)                 | Remboursement<br>du tirage |                                     |
| 519 Crédits de trésorerie (Total)                            |   |  |                          |                                 |                            |                                     |

- (1) Circulaire n° NOR : INTB8900071C du 22/02/1989.
- (2) Indiquer la date de la délibération de l'assemblée autorisant la ligne de trésorerie ou la date de la décision de l'ordonnateur de réaliser la ligne de trésorerie sur la base d'un montant maximum autorisé par l'organe délibérant (article L. 2122-22 du CGCT).
- (3) Il s'agit des intérêts comptabilisés au compte 6615, sauf pour les emprunts assortis d'une option de tirage sur ligne de trésorerie pour lesquels les intérêts sont comptabilisés au compte 6618.

195





## IV - ANNEXES

IV

## ELEMENTS DU BILAN - ETAT DE LA DETTE

A2.2

## REPARTITION PAR NATURE DE DETTES (hors 16449 et 166)

| Nature<br>(Pour chaque ligne, indiquer le numéro de contrat) | Organisme prêteur ou<br>chef de file | Date de<br>signature | Date<br>d'émission<br>ou date de<br>mobilisation<br>(1) | Date du<br>premier<br>rembt | Nominal (2)         | Type de<br>taux<br>d'intérêt<br>(3) | Index<br>(4) | Taux initial             |                | Devise | Périodicité<br>des<br>rembourse-<br>ments (6) | Profil<br>d'amortissement<br>(7) | Possibilité de<br>rembour-<br>sement<br>anticipé<br>O/N | Catégorie<br>d'emprunt<br>(8) |
|--|--------------------------------------|----------------------|---|-----------------------------|---------------------|-------------------------------------|--------------|--------------------------|----------------|--------|---|----------------------------------|---|-------------------------------|
|  |                                      |                      |   |                             |                     |                                     |              | Niveau<br>de taux<br>(5) | Taux<br>actuel |        |   |                                  |   |                               |
| 0084280206 Camions Polybennes (total)                        |                                      |                      |   |                             | 1 115 294,75        |                                     |              |                          |                |        |   |                                  |   |                               |
| 0084280206   | Credit agricole                      | 10/07/2011           |   | 30/01/2012                  | 350 000,00 F        |                                     |              | 4,35                     | 4,35           |        | A   | C                                | O   | A-1                           |
| 402023-1 Achat recyclerie (total)                            |                                      |                      |   |                             | 220 000,00          |                                     |              |                          |                |        |   |                                  |   |                               |
| 402023-1   | credit agricole                      | 28/12/2009           |   |                             | 220 000,00 F        |                                     |              | 3,79                     | 3,79           |        | T   | C                                | O   | A-1                           |
| 4482702 7 Déchèterie Gensac (total)                          |                                      |                      |   |                             | 279 562,15          |                                     |              |                          |                |        |   |                                  |   |                               |
| 4482702-7  | BCME                                 | 29/07/2009           |   | 30/06/2010                  | 279 562,15 F        |                                     |              | 4,53                     | 4,53           |        | A   | C                                | O   | A-1                           |
| 4482702021-1 Déchèterie St Magne-Pineuilh (total)            |                                      |                      |   |                             | 49 836,07           |                                     |              |                          |                |        |   |                                  |   |                               |
| 4482702021-1   | BCME                                 | 20/03/2011           |   | 30/01/2012                  | 49 836,07 F         |                                     |              | 3,4                      | 3,4            |        | A   | C                                | O   | A-1                           |
| 62401-1 Divers (total)                                       |                                      |                      |   |                             | 25 896,53           |                                     |              |                          |                |        |   |                                  |   |                               |
| 62401-1  | Caisse d'épargne                     | 31/12/2011           |   | 25/01/2013                  | 25 896,53 F         |                                     |              | 5,4                      | 5,4            |        | A   | C                                | O   | A-1                           |
| 8515091-1 Investissements 2008 (total)                       |                                      |                      |   |                             | 190 000,00          |                                     |              |                          |                |        |   |                                  |   |                               |
| 8515091-1  | caisse d'épargne                     | 19/01/2009           |   |                             | 190 000,00 F        |                                     |              | 4,34                     | 4,34           |        | A   | C                                | O   | A-1                           |
| <b>Total général</b>   |                                      |                      |   |                             | <b>1 115 294,75</b> |                                     |              |                          |                |        |   |                                  |   |                               |

(1) Si un emprunt donne lieu à plusieurs mobilisations, indiquer la date de la première mobilisation.

(2) Nominal : montant emprunté à l'origine.

(3) Type de taux d'intérêt : F : fixe ; V : variable simple ; C : complexe (c'est-à-dire un taux variable qui n'est pas seulement défini comme la simple addition d'un taux usuel de référence et d'une marge exprimée en point de pourcentage).

(4) Mentionner le ou les types d'index (ex : Euribor 3 mois).

(5) Indiquer le niveau de taux à l'origine du contrat.

(6) Indiquer la périodicité des remboursements A : annuelle ; M : mensuelle ; S : semestrielle ; T : trimestrielle ; X : autre.

(7) Indiquer C pour amortissement annuel constant, P pour amortissement annuel progressif, F pour *in fine*, X pour autres à préciser

(8) Catégorie d'emprunt à l'origine. Exemple A-1 (cf. la classification des emprunts suivant la typologie de la circulaire JOCB1015077C du 25 juin 2010 sur les produits financiers offerts aux collectivités territoriales).

126



## IV - ANNEXES

IV

## ELEMENTS DU BILAN - ETAT DE LA DETTE

A2.2

## REPARTITION PAR NATURE DE DETTES (hors 16449 et 166) (suite)

| Emprunts et Dettes au 31/12/2014                             |                             |                    |  |  |                                 |                      |            |  |                        |                           |   |                       |
|--|-----------------------------|--------------------|--|--|---------------------------------|----------------------|------------|--|------------------------|---------------------------|---|-----------------------|
| Nature<br>(Pour chaque ligne, indiquer le numéro de contrat) | Couverture ?<br>O/N<br>(10) | Montant<br>couvert | Catégorie<br>d'emprunt<br>après<br>couverture<br>éventuelle (11) | Capital restant<br>du au<br>31/12/2014 | Durée résiduelle<br>(en années) | Taux d'intérêt       |            |  | Annuités de l'exercice |                           |   | ICNE de<br>l'exercice |
|  |                             |                    |  |  |                                 | Type de<br>taux (12) | Index (13) | Niveau du<br>taux d'intérêt<br>au 31/12/2014<br>(14) | Capital                | Charges<br>d'intérêt (15) | Intérêts<br>perçus (le cas<br>échéant) (16) |                       |
| 0084280206 Camions Polybenes (total)                         |                             |                    |  | 674 903,66                             |                                 |                      |            |  | 95 656,35              | 29 964,57                 |   | 7 600,00              |
| 0084280206   | N                           |                    |  | 204 534,03                             |                                 |                      |            |  | 45 918,00              | 10 894,64                 |   | 7 336,00              |
| 402023-1 Achat recyclerie (total)                            |                             |                    |  | 204 534,03                             | 4,00 F                          |                      |            |  | 45 918,00              | 10 894,64                 |   | 7 336,00              |
| 402023-1   | N                           |                    |  | 160 286,62                             | 9,00 F                          |                      |            |  | 12 925,07              | 6 371,05                  |   | 250,00                |
| 4482702-7 Déchèterie Gensac (total)                          |                             |                    |  | 160 286,62                             |                                 |                      |            |  | 12 925,07              | 6 371,05                  |   | 250,00                |
| 4482702-7  | N                           |                    |  | 228 536,91                             |                                 |                      |            |  | 17 767,27              | 11 157,58                 |   |                       |
| 4482702021 Déchèterie St Magne-Pineuilh (total)              |                             |                    |  | 228 536,91                             | 10,00 F                         |                      |            |  | 17 767,27              | 11 157,58                 |   |                       |
| 4482702021-1   | N                           |                    |  | 20 939,20                              |                                 |                      |            |  | 9 956,08               | 1 050,44                  |   |                       |
| 62401-1 Divers (total)                                       |                             |                    |  | 20 939,20                              | 2,00 F                          |                      |            |  | 9 956,08               | 1 050,44                  |   |                       |
| 62401-1  | N                           |                    |  | 441,86                                 |                                 |                      |            |  | 9 089,93               | 490,86                    |   |                       |
| 8515091-1 Investissements 2008 (total)                       |                             |                    |  | 441,86                                 | 1,00 F                          |                      |            |  | 9 089,93               | 490,86                    |   |                       |
| 8515091-1  | N                           |                    |  | 60 165,04                              |                                 |                      |            |  |                        |                           |   | 14,00                 |
| 8515091-1  | N                           |                    |  | 60 165,04                              | 1,00 F                          |                      |            |  |                        |                           |   | 14,00                 |
| Total général  |                             |                    |  | 674 903,66                             |                                 |                      |            |  | 95 656,35              | 29 964,57                 |   | 7 600,00              |

(9) S'agissant des emprunts assortis d'une ligne de trésorerie, il faut faire ressortir le remboursement du capital de la dette prévue pour l'exercice correspondant au véritable endettement.

(10) Si l'emprunt est soumis à couverture, il convient de compléter le tableau « détail des opérations de couverture ».

(11) Catégorie d'emprunt. Exemple A-1 (cf. la classification des emprunts suivant la typologie de la circulaire ICCB1015077C du 25 juin 2010 sur les produits financiers offerts aux collectivités territoriales).

(12) Type de taux d'intérêt après opérations de couverture : F : fixe ; V : variable simple ; C : complexe (C'est-à-dire un taux variable qui n'est pas seulement défini comme la simple addition d'un taux usuel de référence et d'une marge exprimée en point de pourcentage).

(13) Mentionner l'index en cours au 31/12/N après opérations de couverture.

(14) Taux après opérations de couverture éventuelles. Pour les emprunts à taux variable, indiquer le niveau moyen du taux constaté sur l'année.

(15) Il s'agit des intérêts dus au titre du contrat initial et comptabilisés à l'article 66111 « Intérêts réglés à l'échéance » (intérêts décaissés) et intérêts éventuels dus au titre du contrat d'échange éventuel et comptabilisés à l'article 666.

(16) Indiquer les intérêts éventuellement reçus au titre du contrat d'échange éventuel et comptabilisés au 768.

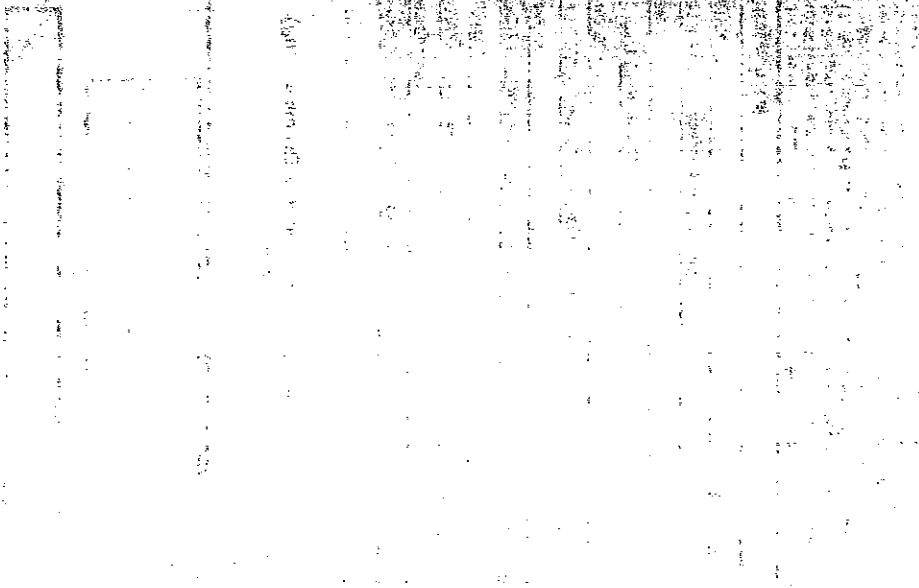

## IV - ANNEXES

IV

## ELEMENTS DU BILAN - ETAT DE LA DETTE

## REPARTITION DES EMPRUNTS PAR STRUCTURE DE TAUX (Hors A1)

A2.3

| Emprunts ventilés par structure de taux selon le risque le plus élevé (Pour chaque ligne, indiquer le numéro de contrat) (1) | Organisme prêteur ou chef de file | Nominal (2) | Capital restant dû au 31/12/2014 (3) | Type d'indices (4) | Durée du contrat | Dates des périodes bonifiées | Taux minimal (5) | Taux maximal (6) | Coût de sortie (7) | Taux maximal après couverture éventuelle (8) | Niveau du taux au 31/12/2014 (9) | Intérêts payés au cours de l'exercice (10) | Intérêts perçus au cours de l'exercice (le cas échéant) (11) | % par type de taux selon le capital restant dû |
|--|-----------------------------------|-------------|--------------------------------------|--------------------|------------------|------------------------------|------------------|------------------|--------------------|--|----------------------------------|--|--|--|
| Echange de taux, taux variable simple plafonné (cap, ou encadré (tunnel) A   |                                   |             |                                      |                    |                  |                              |                  |                  |                    |  |                                  |  |  |  |
| TOTAL A  |                                   | 0,00        | 0,00                                 |                    |                  |                              |                  |                  |                    |  |                                  | 0,00                                       | 0,00   | 0,00 %   |
| Barrière simple B  |                                   |             |                                      |                    |                  |                              |                  |                  |                    |  |                                  |  |  |  |
| Option d'échange C   |                                   |             |                                      |                    |                  |                              |                  |                  |                    |  |                                  |  |  |  |
| Multiplicateur jusqu'à 3 ou multiplicateur jusqu'à 5 capé D  |                                   |             |                                      |                    |                  |                              |                  |                  |                    |  |                                  |  |  |  |
| Multiplicateur jusqu'à 5 E   |                                   |             |                                      |                    |                  |                              |                  |                  |                    |  |                                  |  |  |  |
| Autres types de structures F   |                                   |             |                                      |                    |                  |                              |                  |                  |                    |  |                                  |  |  |  |
| TOTAL GENERAL  |                                   | 0,00        | 0,00                                 |                    |                  |                              |                  |                  |                    |  |                                  | 0,00                                       | 0,00   | 0,00 %   |

(1) Répartir les emprunts selon le type de structure de taux (de A à F selon la classification de la charte de bonne conduite) en fonction du risque le plus élevé à couvrir sur toute la durée de vie du contrat de prêt et après opérations de couverture éventuelles.

(2) Nominal : montant emprunté à l'origine. En cas de couverture partielle d'un emprunt, indiquer séparément sur deux lignes la part du capital restant dû couvert et la part non couverte.

(3) En cas de couverture partielle d'un emprunt, indiquer séparément sur deux lignes la part du capital restant dû couvert et la part non couverte.

(4) Indiquer la classification de l'indice sous-jacent suivant la typologie de la circulaire du 25 juin 2010 sur les produits financiers (de 1 à 6). 1 : indice zone euro / 2 : indices inflation française ou zone euro ou écart entre ces indices / 3 : Ecart indice zone euro / 4 : indices hors zone euro ou écart d'indices dont l'un est hors zone euro / 5 : écarts d'indices hors zone euro / 6 : autres indices.

(5) Taux hors opération de couverture. Indiquer le montant, l'index ou la formule correspondant au taux minimal du contrat de prêt sur toute la durée du contrat.

(6) Taux hors opération de couverture. Indiquer le montant, l'index ou la formule correspondant au taux maximal du contrat de prêt sur toute la durée du contrat.

(7) Coût de sortie : Indiquer le montant de l'indemnité contractuelle de remboursement définitif de l'emprunt au 31/12/2014 ou, le cas échéant, à la prochaine date d'échéance.

(8) Montant, index ou formule.

(9) Indiquer le niveau de taux après opérations de couverture éventuelles. Pour les emprunts à taux variables, indiquer le niveau moyen du taux constaté sur l'année.

(10) Indiquer les intérêts dus au titre de contrat initial et comptabilisés à l'article 66111 et des intérêts éventuels dus au titre du contrat d'échange et comptabilisés à l'article 668.

(11) Indiquer les intérêts reçus au titre du contrat d'échange et comptabilisés au 768.

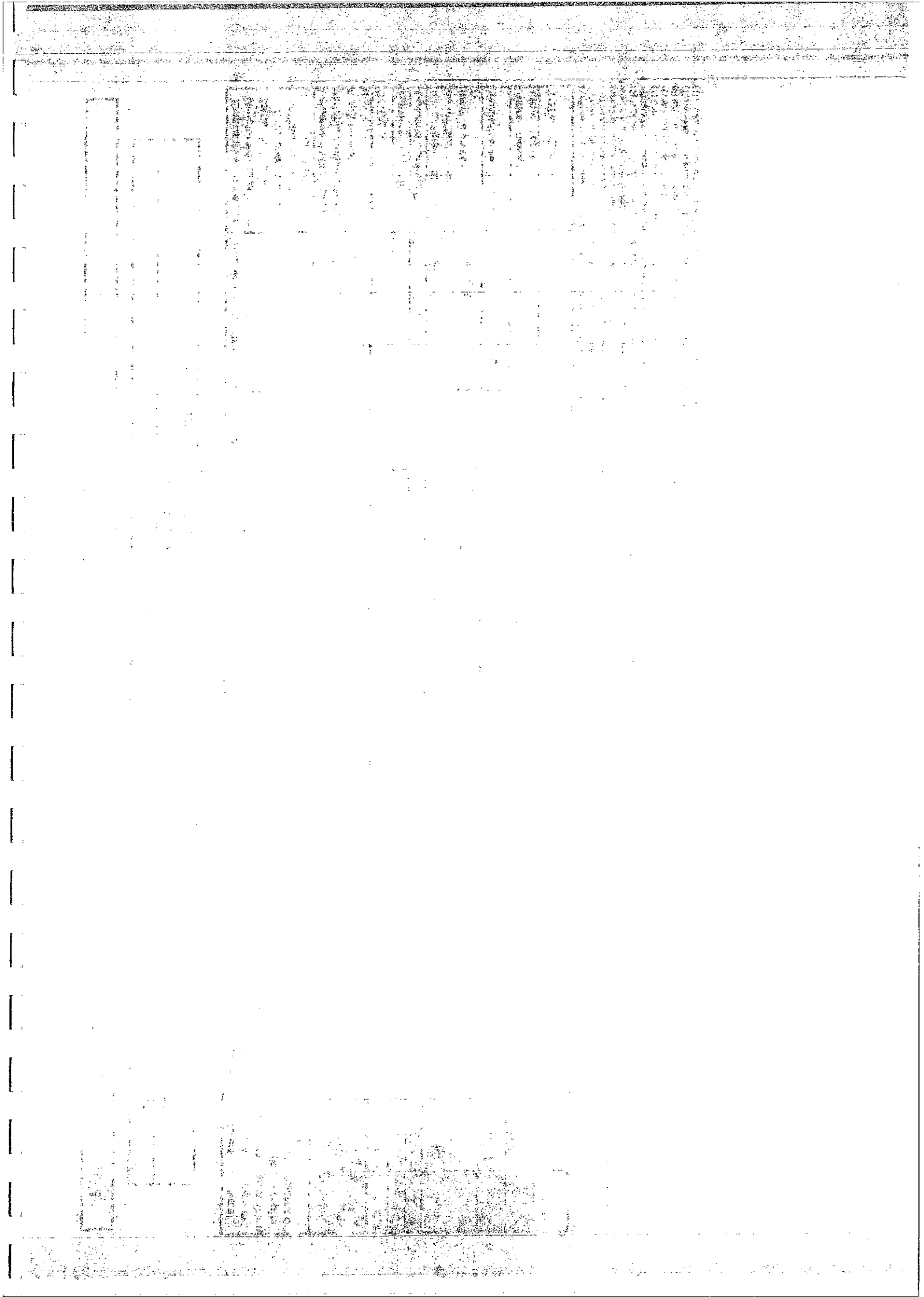

## IV - ANNEXES

IV

ELEMENTS DU BILAN - ETAT DE LA DETTE  
TYPOLOGIE DE LA REPARTITION DE L'ENCOURS (1)

A2.4

| Structure  | Indices sous-jacents    |   |                                     |   |  |                       |
|--|-------------------------|---|-------------------------------------|---|--|-----------------------|
|  | (1)<br>Indices en euros | (2)<br>Indices inflation<br>française ou zone<br>euro ou écart entre<br>ces indices | (3)<br>Ecart d'indices zone<br>euro | (4)<br>Indices hors zone euro<br>et écarts d'indices dont<br>l'un est un indice hors<br>zone euro | (5)<br>Ecart d'indices<br>hors zone euro | (6)<br>Autres indices |
| (A) Taux fixe simple. Taux variable simple.<br>Echange de taux fixe contre taux<br>variable ou inversement.<br>Echange de taux structuré contre taux<br>variable ou taux fixe (sens unique).<br>Taux variable simple plafonné (cap) ou<br>encadré (tunnel) | Nombre de<br>produits   |   |                                     |   |  |                       |
|  | 6                       |   |                                     |   |  |                       |
|  | % de<br>l'encours       |   |                                     |   |  |                       |
|  | 100,00%                 |   |                                     |   |  |                       |
| (B) Barrière simple. Pas d'effet de levier   | Montant en<br>euros     |   |                                     |   |  |                       |
|  | 674 903,66              |   |                                     |   |  |                       |
|  | Nombre de<br>produits   |   |                                     |   |  |                       |
|  | % de<br>l'encours       |   |                                     |   |  |                       |
| (C) Option d'échange (swaption)  | Montant en<br>euros     |   |                                     |   |  |                       |
|  |                         |   |                                     |   |  |                       |
|  | Nombre de<br>produits   |   |                                     |   |  |                       |
|  | % de<br>l'encours       |   |                                     |   |  |                       |
| (D) Multiplicateur jusqu'à 3 ;<br>multiplicateur jusqu'à 5 capé  | Montant en<br>euros     |   |                                     |   |  |                       |
|  |                         |   |                                     |   |  |                       |
|  | Nombre de<br>produits   |   |                                     |   |  |                       |
|  | % de<br>l'encours       |   |                                     |   |  |                       |
| (E) Multiplicateur jusqu'à 5   | Montant en<br>euros     |   |                                     |   |  |                       |
|  |                         |   |                                     |   |  |                       |
|  | Nombre de<br>produits   |   |                                     |   |  |                       |
|  | % de<br>l'encours       |   |                                     |   |  |                       |
| (F) Autres types de structures   | Montant en<br>euros     |   |                                     |   |  |                       |
|  |                         |   |                                     |   |  |                       |
|  | Nombre de<br>produits   |   |                                     |   |  |                       |
|  | % de<br>l'encours       |   |                                     |   |  |                       |

(1) Cette annexe retracer le stock de dette au 31/12/2014 après opérations de couverture éventuelles.

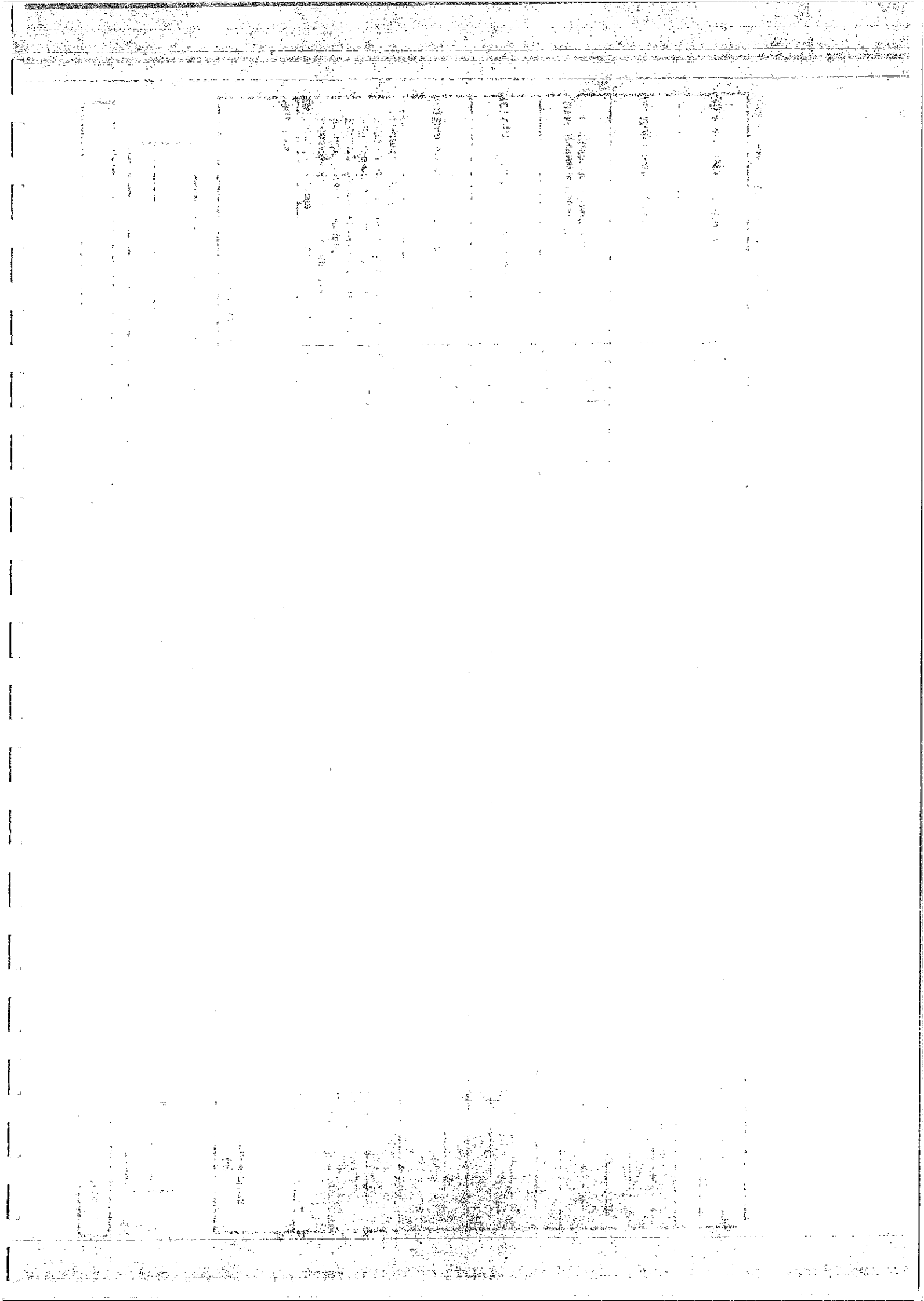



## IV - ANNEXES

IV

ELEMENTS DU BILAN - ETAT DE LA DETTE  
DETAIL DES OPERATIONS DE COUVERTURE (1)

A2.5

| Instruments de couverture (Pour chaque ligne, indiquer le numéro de contrat) | Emprunt couvert                |                               |                        |                          | Instrument de couverture |  |  |                          |                        |   |                                  |                                     |                                      |
|--|--------------------------------|-------------------------------|------------------------|--------------------------|--------------------------|--|--|--------------------------|------------------------|---|----------------------------------|-------------------------------------|--------------------------------------|
|  | Référence de l'emprunt couvert | Capital restant dû au 31/12/N | Date de fin du contrat | Organisme co-contractant | Type de couverture (3)   | Nature de la couverture (change ou taux) | Notional de l'instrument de couverture | Date du début du contrat | Date de fin du contrat | périodicité de règlement des intérêts (4) | Montant des commissions diverses | Primes éventuelles                  |                                      |
|  |                                |                               |                        |                          |                          |  |  |                          |                        |   |                                  | Primes payées pour l'achat d'option | Primes reçues pour la vente d'option |
| Total  |                                |                               |                        |                          |                          |  |  |                          |                        |   |                                  |                                     |                                      |

(1) Si un instrument couvre plusieurs emprunts, distiller une ligne par emprunt couvert.

(1) Si un instrument couvre plusieurs emprunts, distinguer une ligne par emprunt couvert.

(2) Il s'agit d'un taux variable qui n'est pas défini comme la simple addition d'un taux usuel de référence et d'une marge exprimée en point de pourcentage.

(3) Indiquer s'il s'agit d'un swap, d'une option (cap, floor, collar, swaption).

(4) Indiquer la périodicité de règlement des intérêts : A : annuelle, M : mensuelle, B : bimestrielle, S : semestrielle, T : trimestrielle, X : autre.



## IV

## A2.5

- (5) Indiquer l'index utilisé ou la formule de taux
- (6) Pour les emprunts à taux variable, indiquer le niveau moyen du taux constaté sur l'année.
- (7) A compléter si l'instrument de couverture est un swap.
- (8) Catégorie d'emprunt. Exemple A-1 (cf. la classification des emprunts suivant la typologie de la circulaire IOCB1015077C du 25 juin 2010 sur les produits financiers offerts aux collectivités territoriales).



## IV - ANNEXES

ELEMENTS DU BILAN - ETAT DE LA DETTE  
REMBOURSEMENT ANTICIPE D'UN EMPRUNT AVEC REFINANCEMENT (1)

| Emprunts (2)<br>(Pour chaque ligne, indiquer le<br>numéro de contrat) | Années de mobilisation<br>et profil d'amort. de<br>l'emprunt |            | Date du<br>refinanc-<br>ment | Organisme<br>prêteur ou<br>chef de file | Capital<br>restant dû | Capital<br>réaménagé | Durée<br>résiduelle | Périodicité<br>des<br>rembour-<br>sements (6) | Caractéristique du<br>taux |           |                          | Coût de sortie (10) |                 | Annuité de l'exercice |         | ICNE de<br>l'exercice |
|---|--|------------|------------------------------|---|-----------------------|----------------------|---------------------|---|----------------------------|-----------|--------------------------|---------------------|-----------------|-----------------------|---------|-----------------------|
|   | Année  | Profil (5) |                              |   |                       |                      |                     |   | Type de<br>taux (7)        | Index (8) | Niveau<br>de taux<br>(9) | Type<br>(11)        | Montant<br>(12) | Intérêts<br>(13)      | Capital |                       |
| Total des dépenses au c/166   |  |            |                              |   |                       |                      |                     |   |                            |           |                          |                     |                 |                       |         |                       |
| Refinancement de dette (3)  |  |            |                              |   |                       |                      |                     |   |                            |           |                          |                     |                 |                       |         |                       |
| Total des recettes au c/166   |  |            |                              |   |                       |                      |                     |   |                            |           |                          |                     |                 |                       |         |                       |
| Refinancement de dette (4)  |  |            |                              |   |                       |                      |                     |   |                            |           |                          |                     |                 |                       |         |                       |

- (1) Les opérations de refinancement de dette consistent en un remboursement d'un emprunt auprès d'un établissement de crédit suivi de la souscription d'un nouvel emprunt. Pour cette raison, les dépenses et les recettes du c/166 sont équilibrées.
- (2) Pour les emprunts de refinancement, indiquer le nouveau numéro de contrat suivi, entre parenthèses, de la référence de l'emprunt quitté.
- (3) Il s'agit de retracer les caractéristiques avant réaménagement des emprunts ayant fait l'objet d'un remboursement anticipé avec refinancement.
- (4) Il s'agit de retracer les caractéristiques après réaménagement des emprunts de refinancement.
- (5) Indiquer C pour amortissement constant, P pour amortissement progressif, F pour à fin, X pour autres à préciser.
- (6) Indiquer la périodicité des remboursements A : annuelle ; T : trimestrielle ; M : mensuelle ; S : semestrielle ; X autre.
- (7) Type de taux d'intérêt : F : fixe ; V : variable simple ; C : complexe (c'est-à-dire un taux variable qui n'est pas seulement défini comme la simple addition d'un taux usuel de référence et d'une marge exprimée en point de pourcentage).
- (8) Indiquer le type d'index (ex : Euribor 3 mois).
- (9) Taux après opérations de couverture éventuelles. Pour un emprunt à taux variable, indiquer le niveau du taux constaté à la date du refinancement.
- (10) Il s'agit de retracer les caractéristiques de l'indemnité de remboursement anticipé due relative à l'emprunt quitté.
- (11) Indiquer A pour autofinancement, C pour capitalisation, T pour intégration dans le taux du nouvel emprunt, D pour allongement de durée.
- (12) Indiquer le coût de sortie uniquement en cas d'autofinancement et de capitalisation.
- (13) Il s'agit des intérêts dus au titre du contrat initial et comptabilisés à l'article 66117 « intérêts réglés à l'échéance » (intérêts décaissés) et intérêts éventuels dus au titre du contrat d'échange éventuel et comptabilisés à l'article 666.

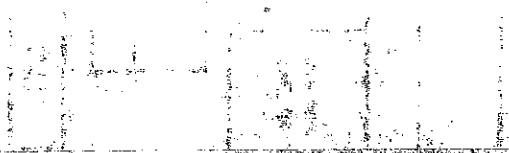
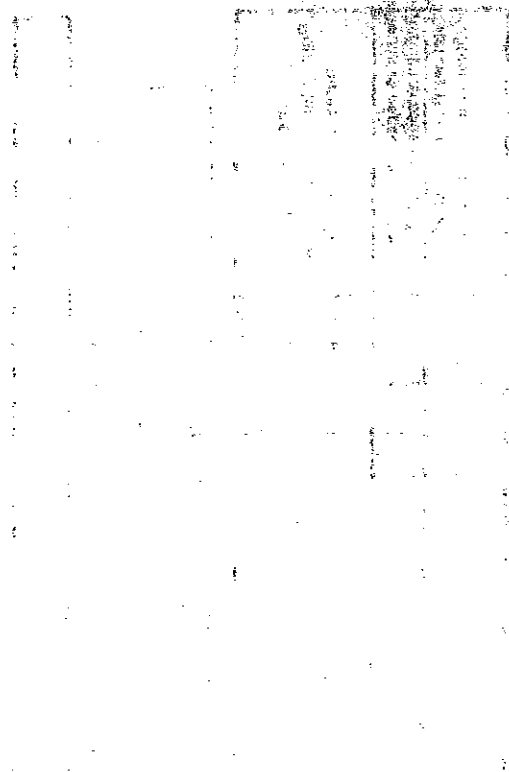

|                    |    |      |
|--------------------|----|------|
| USTOM - 33 - USTOM | CA | 2014 |
|--------------------|----|------|

|  |      |
|--|------|
| IV - ANNEXES                                     | IV   |
| ELEMENTS DU BILAN - ETAT DE LA DETTE             |      |
| EMPRUNTS RENEGOCIES AU COURS DE L'ANNEE 2014 (1) |      |
|  | A2.7 |

| N° du contrat d'emprunt | Date de souscription du contrat initial | Date de renégociation | Organisme prêteur | Durée résiduelle en années |                   | Taux (2)         |           |           |                   |           |           | Nominal         |                       | Profil d'amortissement et périodicité de remboursement (6) |                   | Capital restant dû au 31/12/N | ICNE de l'exercice | Annuité payée dans l'exercice (s'il y a lieu) |  |
|-------------------------|---|-----------------------|-------------------|----------------------------|-------------------|------------------|-----------|-----------|-------------------|-----------|-----------|-----------------|-----------------------|--|-------------------|-------------------------------|--------------------|---|--|
|                         |   |                       |                   |                            |                   | Contrat initial  |           |           | Contrat renégocié |           |           |                 |                       |  |                   |                               |                    |   |  |
|                         |   |                       |                   | Contrat initial            | Contrat renégocié | Type de taux (3) | Index (4) | Taux act. | Type de taux (3)  | Index (4) | Taux act. | Contrat initial | Contrat renégocié (5) | Contrat initial  | Contrat renégocié |                               |                    |   |  |
|                         |   |                       |                   |                            |                   |                  |           |           |                   |           |           |                 |                       |  |                   |                               | Intérêts           |   |  |
|                         |   |                       |                   |                            |                   |                  |           |           |                   |           |           |                 |                       |  |                   |                               |                    |   |  |

- (1) Inscrire les emprunts renégociés, à la date de vote du budget, pour l'exercice N.  
(2) Taux à la date de renégociation.  
(3) Indiquer : F : fixe ; V : variable simple ; C : complexe (c'est-à-dire un taux variable qui n'est pas seulement défini comme la simple addition d'un taux usuel de référence et d'une marge exprimée en point de pourcentage).  
(4) Indiquer la nature de l'index retenu (exemple : Euribor 3 mois).  
(5) Nominal à la date de renégociation.  
(6) Faire figurer 2 lettres : - Pour le profil d'amortissement, indiquer : C pour amortissement constant, P pour amortissement progressif, F pour *in fine*, X pour autres.  
- Pour la périodicité de remboursement, indiquer A : annuelle ; T : trimestrielle ; M : mensuelle, B : bimestrielle, S : semestrielle, X autre.





| REPARTITION PAR PRÊTEUR  |  | Dette en capital à l'origine (2) | Dette en capital au - / - / N | Annuité au cours de l'exercice | Intérêts (3) | Dont Capital |
|--|--|----------------------------------|-------------------------------|--------------------------------|--------------|--------------|
| TOTAL  |  |                                  |                               |                                |              |              |
| Après des organismes de droit privé  |  |                                  |                               |                                |              |              |
| 0,00   |  |                                  |                               |                                |              |              |
| Après des organismes de droit public   |  |                                  |                               |                                |              |              |
| 0,00   |  |                                  |                               |                                |              |              |
| Dette provenant d'émissions obligataires (ex : émissions publiques ou privées) |  |                                  |                               |                                |              |              |
| 0,00   |  |                                  |                               |                                |              |              |
| 0,00   |  |                                  |                               |                                |              |              |

|  |      |
|--|------|
| IV - ANNEXES   | IV   |
| ELEMENTS DU BILAN - ETAT DE LA DETTE<br>DETTE POUR FINANCER L'EMPRUNT D'UN AUTRE ORGANISME (1) | A2.8 |



|  |                             |                        |                  |
|--|-----------------------------|------------------------|------------------|
| USTOM - 33 - USTOM   |                             | CA                     | 2014             |
| IV - ANNEXES   |                             | IV                     |                  |
| ELEMENTS DU BILAN - ETAT DE LA DETTE   |                             | A2.9                   |                  |
| AUTRES DETTES  |                             |                        |                  |
| (issues des engagements juridiques pris autres que ceux destinés à financer la prise en charge d'un emprunt) |                             |                        |                  |
| LIBELLES   | Montant initial de la dette | Dépenses de l'exercice | Dettes restantes |



|  |    |
|--|----|
| IV - ANNEXES                               | IV |
| ELEMENTS DU BILAN                          | A3 |
| METHODES UTILISEES POUR LES AMORTISSEMENTS |    |

|   |                             |                      |
|---|-----------------------------|----------------------|
| CHOIX DU COMITÉ SYNDICAL  |                             | Délibération du      |
| Biens de faible valeur  |                             |                      |
| Seuil unitaire en deçà duquel les immobilisations de peu de valeur s'amortissent sur un an (article R.2321-1 du CGCT) : |                             |                      |
| Procédure d'amortissement<br>(linéaire, dégressif, variable)  | Catégories de biens amortis | Durée<br>(en années) |
| Linéaire  | matériel de bureau          | 7                    |
| Linéaire  | Matériel informatique       | 3                    |
| Linéaire  | matériel roulant            | 7                    |
|   |                             | 15/06/2005           |

THE  
FEDERAL  
BUREAU OF  
INVESTIGATION  
UNITED STATES DEPARTMENT OF JUSTICE  
WASHINGTON, D. C. 20535

MEMORANDUM FOR THE DIRECTOR, FBI

SUBJECT: [Illegible]

DATE: [Illegible]

BY: [Illegible]

1. [Illegible]

2. [Illegible]

3. [Illegible]

4. [Illegible]

5. [Illegible]

6. [Illegible]

7. [Illegible]

8. [Illegible]

9. [Illegible]

10. [Illegible]

11. [Illegible]

12. [Illegible]

13. [Illegible]

14. [Illegible]

15. [Illegible]

16. [Illegible]

17. [Illegible]

18. [Illegible]

19. [Illegible]

20. [Illegible]

21. [Illegible]

22. [Illegible]

23. [Illegible]

24. [Illegible]

25. [Illegible]

26. [Illegible]

27. [Illegible]

28. [Illegible]

29. [Illegible]

30. [Illegible]

31. [Illegible]

32. [Illegible]

33. [Illegible]

34. [Illegible]

35. [Illegible]

36. [Illegible]

37. [Illegible]

38. [Illegible]

39. [Illegible]

40. [Illegible]

41. [Illegible]

42. [Illegible]

43. [Illegible]

44. [Illegible]

45. [Illegible]

46. [Illegible]

47. [Illegible]

48. [Illegible]

49. [Illegible]

50. [Illegible]

51. [Illegible]

52. [Illegible]

53. [Illegible]

54. [Illegible]

55. [Illegible]

56. [Illegible]

57. [Illegible]

58. [Illegible]

59. [Illegible]

60. [Illegible]

61. [Illegible]

62. [Illegible]

63. [Illegible]

64. [Illegible]

65. [Illegible]

66. [Illegible]

67. [Illegible]

68. [Illegible]

69. [Illegible]

70. [Illegible]

71. [Illegible]

72. [Illegible]

73. [Illegible]

74. [Illegible]

75. [Illegible]

76. [Illegible]

77. [Illegible]

78. [Illegible]

79. [Illegible]

80. [Illegible]

81. [Illegible]

82. [Illegible]

83. [Illegible]

84. [Illegible]

85. [Illegible]

86. [Illegible]

87. [Illegible]

88. [Illegible]

89. [Illegible]

90. [Illegible]

91. [Illegible]

92. [Illegible]

93. [Illegible]

94. [Illegible]

95. [Illegible]

96. [Illegible]

97. [Illegible]

98. [Illegible]

99. [Illegible]

100. [Illegible]

137

(1) Détailler les chapitres budgétaires par article conformément au plan de comptes appliqué par la commune ou l'établissement.

| Op. de l'exercice                             | Restes à réaliser en dépenses au 31/12/2014 | Solde d'exécution D001 de l'exercice précédent (2013) | TOTAL II   |
|---|---|---|------------|
| 95 656,35                                     | 123 904,36                                  | 0,00  | 219 560,71 |
| Dépenses à couvrir par des ressources propres |   |   |            |

| Art (1)   | Libellé (1)                                    | Credits de l'exercice (BP + BS + DM + RAR 2013) | Réalisations |
|---|--|---|--------------|
| DEPENSES TOTALES A COUVRIR PAR DES RESSOURCES PROPRES       |  |   |              |
| = A + B   |  | 100 000,00                                      | 95 656,35    |
| 16 Emprunts et dettes assimilées (A)                        |  | 100 000,00                                      | 95 656,35    |
| 1641  | Emprunts en euros                              | 100 000,00                                      | 95 656,35    |
| Dépenses et transferts à déduire des ressources propres (B) |  |   |              |
| 10...   | Reprise de dotations, fonds divers et réserves | 0,00  | 0,00         |
| 139   | Subv. invest. transférées cpte résultat        | 0,00  | 0,00         |
| 020   | Dépenses imprévues invest                      | 0,00  | 0,00         |

DEPENSES A COUVRIR PAR DES RESSOURCES PROPRES

| IV - ANNEXES | ELEMENTS DU BILAN | EQUILIBRE DES OPERATIONS FINANCIERES - DEPENSES |
|--------------|-------------------|---|
| IV           | A6.1              |   |

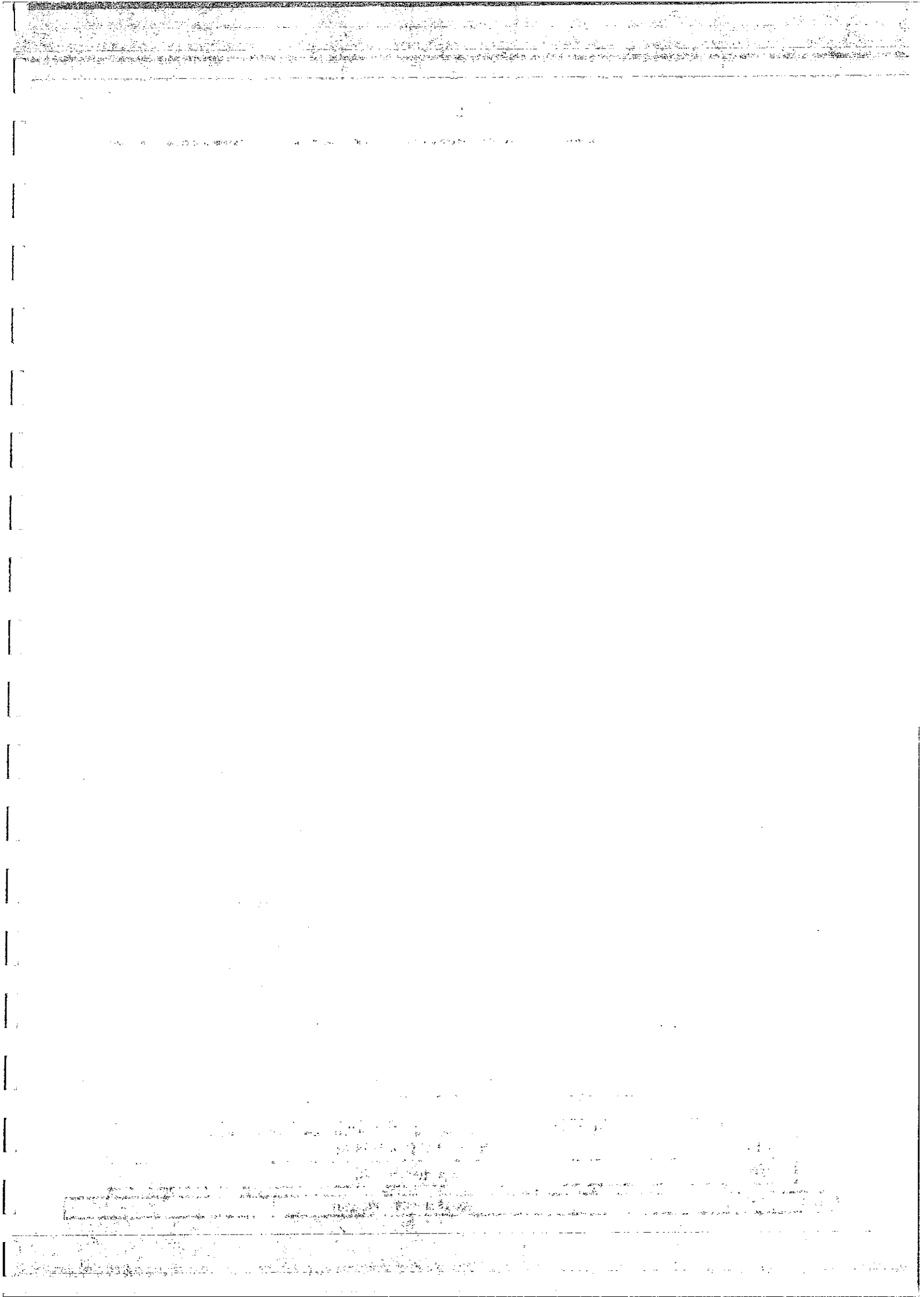



| IV - ANNEXES                                    |      |
|---|------|
| ELEMENTS DU BILAN                               |      |
| EQUILIBRE DES OPERATIONS FINANCIERES - RECETTES |      |
| IV  | A6.2 |

RESSOURCES PROPRES

| Art. (1) | Libellé (1) | Crédits de l'exercice<br>(BP + BS + DM + RAR<br>2013) | Réalisations |
|----------|-------------|---|--------------|
|----------|-------------|---|--------------|

| RECETTES (RESSOURCES PROPRES) = a + b      |                                   |            |            |
|--|-----------------------------------|------------|------------|
| RESSOURCES PROPRES EXTERNES DE l'année (a) |                                   |            |            |
| 10222                                      | Dotations Fonds divers Réserves   | 65 000.00  | 65 554.00  |
| 138  | Subventions d'investissement      | 160 000.00 | 0.00       |
| 28031                                      | Amortissement des immobilisations | 882.40     | 882.40     |
| 28051                                      | Amortissement des immobilisations | 95.68      | 95.68      |
| 28138                                      | Amortissement des immobilisations | 9 134.14   | 9 134.14   |
| 28138                                      | Amortissement des immobilisations | 42 002.11  | 42 002.11  |
| 28153                                      | Amortissement des immobilisations | 0.00       | 0.00       |
| 281538                                     | Amortissement des immobilisations | 4 084.81   | 4 084.81   |
| 281571                                     | Amortissement des immobilisations | 199 921.50 | 199 921.50 |
| 28158                                      | Amortissement des immobilisations | 56 497.03  | 56 497.03  |
| 281783                                     | Amortissement des immobilisations | 0.00       | 0.00       |
| 28182                                      | Amortissement des immobilisations | 0.00       | 0.00       |
| 28183                                      | Amortissement des immobilisations | 2 380.85   | 2 380.85   |
| 28184                                      | Amortissement des immobilisations | 601.95     | 601.95     |
| 28188                                      | Amortissement des immobilisations | 37 785.60  | 37 785.60  |
| 024  | Produits des cessions             | 0.00       | 0.00       |
| 021  | Virement de la section de fonct.  | 207 699.90 | 0.00       |

| Opérations de l'exercice III         | Restes à réaliser en recettes au 31/12/2014 | Solde d'exécution R001 de l'exercice précédent | Affectation R1068 de l'exercice précédent | IV TOTAL   |
|--------------------------------------|---|--|---|------------|
| 418 940.07                           | 0.00  | 25 439.05                                      | 0.00                                      | 444 379.12 |
| Total ressources propres disponibles |   |  |   |            |

| Montant | Dépenses à couvrir par des ressources propres II | Ressources propres disponibles IV | Solde V = IV - II (3) |
|---------|--|-----------------------------------|-----------------------|
|         | 219 560.71                                       | 444 379.12                        | + 224 818.41          |

(1) Les comptes 15, 169, 28, 27, 28, 29, 39, 481, 49 et 59 sont à détailler conformément au plan de comptes.  
(2) Les comptes 15, 29, 39, 49 et 59 sont présentés uniquement si la commune ou l'établissement applique le régime des provisions budgétaires.  
(3) Indiquer le signe algébrique.

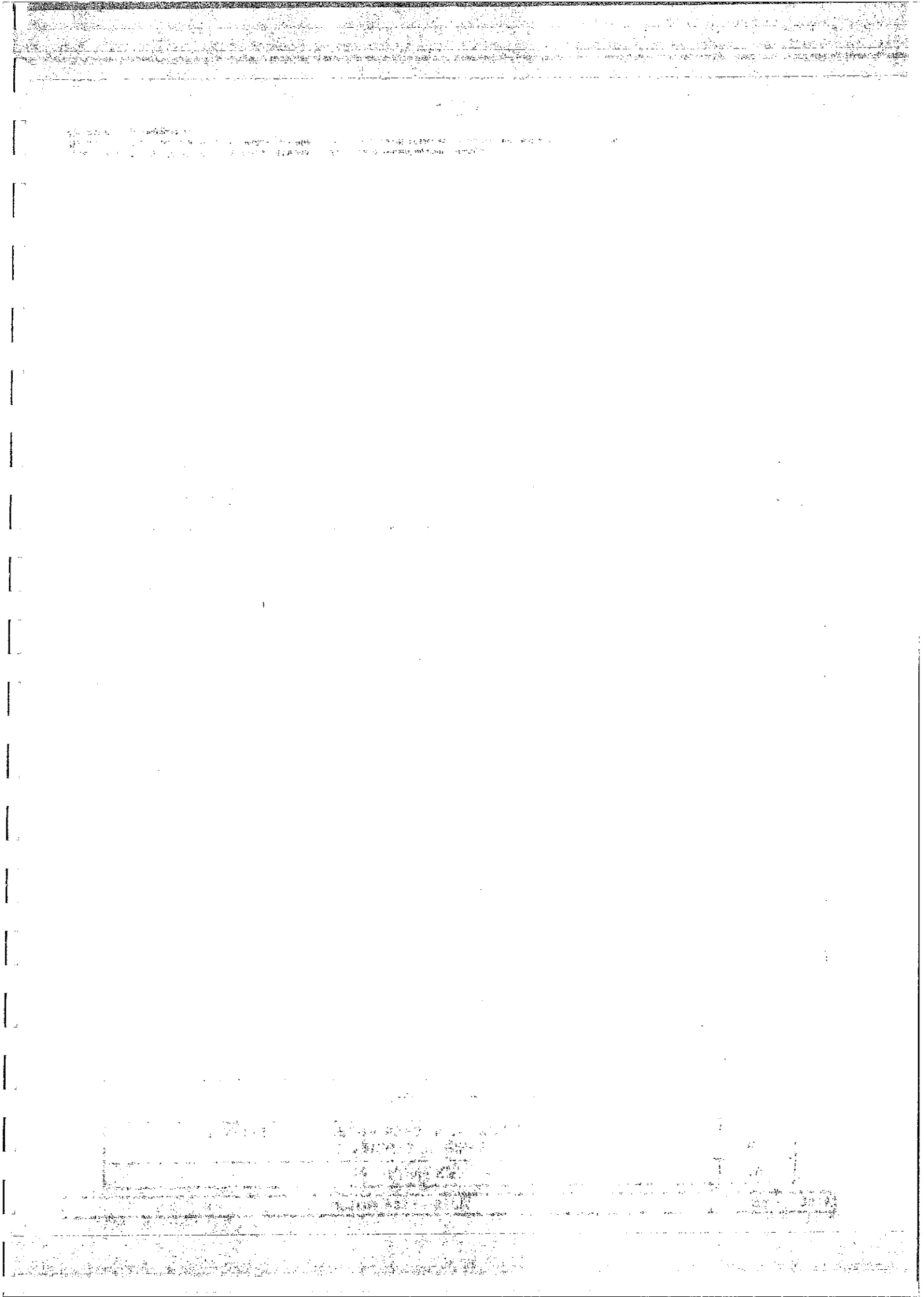

| IV - ANNEXES   |       |
|--|-------|
| IV   | A10.1 |
| <b>ELEMENTS DU BILAN</b><br><b>VARIATION DES PATRIMOINES (article R.2313-3 du CGCT) - ENTREES</b><br><b>ETAT DES ENTREES D'IMMOBILISATIONS</b> |       |

| Modalités et date d'acquisition  | Désignation du bien            | Valeur d'acquisition (coût historique) | Cumul des amortissements | Durée de l'amortissement |
|----------------------------------|--------------------------------|--|--------------------------|--------------------------|
| Acquisitions à titre onéreux     |                                |  |                          |                          |
| 11/02/2014                       | ECRAN                          | 95,40                                  |                          |                          |
| 18/04/2014                       | ONDULEUR                       | 618,41                                 |                          |                          |
| 06/06/2014                       | Travaux d'énobés du site       | 67 841,76                              |                          |                          |
| 06/06/2014                       | SONO PORTABLE                  | 508,00                                 |                          |                          |
| 01/08/2014                       | IMPRIMANTE ET FOURNITURES      | 445,06                                 |                          |                          |
| 19/08/2014                       | ORDINATEUR PORTABLE            | 703,46                                 |                          |                          |
| 09/09/2014                       | ORDINATEUR PORTABLE            | 1 377,08                               |                          |                          |
| 24/10/2014                       | Micro ondes et Frigo           | 328,80                                 |                          |                          |
| 04/11/2014                       | ARMOIRE                        | 390,00                                 |                          |                          |
| 04/11/2014                       | DISQUE DUR CLAVIER SOURIS      | 171,41                                 |                          |                          |
| 04/11/2014                       | MACHINE A RELIER               | 209,92                                 |                          |                          |
| 04/11/2014                       | ORDINATEUR PORTABLE asus       | 1 797,00                               |                          |                          |
| 04/11/2014                       | PLASTRON ROND                  | 2 874,00                               |                          |                          |
| 17/11/2014                       | Achat 200*90D+120L*150         | 9 418,80                               |                          |                          |
| 17/11/2014                       | Achat de 2 claviers            | 59,80                                  |                          |                          |
| 17/11/2014                       | achat de 4 Ecrans              | 342,43                                 |                          |                          |
| 17/11/2014                       | ACHAT D'un aspirateur          | 98,90                                  |                          |                          |
| 17/11/2014                       | Achat d'un Frigo               | 116,99                                 |                          |                          |
| 30/11/2014                       | ACHAT GRILLE BROYEUR DECH VERT | 3 354,96                               |                          |                          |
| 07/12/2014                       | DISQUE DUR ET INSTALLATION NAS | 515,52                                 |                          |                          |
| 07/12/2014                       | REFECTION TOITURE BUREAU       | 2 728,80                               |                          |                          |
| 14/12/2014                       | ACHAT de stores bureaux RI     | 973,02                                 |                          |                          |
| 14/12/2014                       | Installation Standard tél RI   | 672,00                                 |                          |                          |
| 23/12/2014                       | Ordinateur portable            | 599,00                                 |                          |                          |
| Acquisitions à titre gratuit     |                                |  |                          |                          |
|                                  |                                |  |                          |                          |
| Mise à disposition               |                                |  |                          |                          |
|                                  |                                |  |                          |                          |
| Affectation                      |                                |  |                          |                          |
|                                  |                                |  |                          |                          |
| Mises en concession ou affermage |                                |  |                          |                          |
|                                  |                                |  |                          |                          |
| Divers                           |                                |  |                          |                          |
|                                  |                                |  |                          |                          |
| TOTAL GENERAL                    |                                | 96 240,52                              |                          | 0.00                     |



07/2

| Modalités et date de sortie      | Designation du bien | Valeur d'acquisition (coût historique) | Durée de l'amort. | Cumul des amort. antérieurs | Valeur nette comptable au jour de la cession | Prix de cession | Plus ou moins values |
|----------------------------------|---------------------|--|-------------------|-----------------------------|--|-----------------|----------------------|
| Cessions à titre onéreux         |                     | 0,00                                   | 0                 | 0,00                        | 0,00   | 0,00            | 0,00                 |
| Cessions à titre gratuit         |                     | 0,00                                   | 0                 | 0,00                        | 0,00   | 0,00            | 0,00                 |
| Mise à disposition               |                     | 0,00                                   | 0                 | 0,00                        | 0,00   | 0,00            | 0,00                 |
| Affectation                      |                     | 0,00                                   | 0                 | 0,00                        | 0,00   | 0,00            | 0,00                 |
| Mises en concession ou affermage |                     | 0,00                                   | 0                 | 0,00                        | 0,00   | 0,00            | 0,00                 |
| Mises à la réforme               |                     | 0,00                                   | 0                 | 0,00                        | 0,00   | 0,00            | 0,00                 |
| Divers                           |                     | 0,00                                   | 0                 | 0,00                        | 0,00   | 0,00            | 0,00                 |
| TOTAL GENERAL                    |                     | 0,00                                   | 0                 | 0,00                        | 0,00   | 0,00            | 0,00                 |

|   |    |       |
|---|----|-------|
| USTOM - 33 - USTOM  | CA | 2014  |
| IV - ANNEXES  | IV | A10.2 |
| ELEMENTS DU BILAN   |    |       |
| VARIATION DES PATRIMOINES (article R. 2313-3 du CGCT) - SORTIES |    |       |
| ETAT DES SORTIES D'IMMOBILISATION                               |    |       |



## IV - ANNEXES

## AUTRES ELEMENTS D'INFORMATIONS - ETAT DU PERSONNEL AU 31/12/2014

IV

C1.1

| GRADES OU EMPLOIS (1)                      | CATEGORIES (2) | EMPLOIS BUDGETAIRES (3)            |  |       | EFFECTIFS POURVUS SUR EMPLOIS BUDGETAIRES EN ETPT (4) |                       |       |
|--|----------------|------------------------------------|--|-------|---|-----------------------|-------|
|  |                | EMPLOIS PERMANENTS A TEMPS COMPLET | EMPLOIS PERMANENTS A TEMPS NON COMPLET | TOTAL | AGENTS TITULAIRES                                     | AGENTS NON TITULAIRES | TOTAL |
| <b>FILIERE ADMINISTRATIVE (b)</b>          |                | 9                                  | 1                                      | 10    | 7   | 0                     | 7     |
| Attaché Territorial                        | A              | 1                                  | 0                                      | 1     | 0   | 0                     | 0     |
| Adjoint administratif de 1ère cl           | C              | 1                                  | 1                                      | 2     | 1   | 0                     | 1     |
| Adjoint administratif de 2ème cl           | C              | 5                                  | 0                                      | 5     | 5   | 0                     | 5     |
| Adjoint administratif ppal 1e cl           | C              | 1                                  | 0                                      | 1     | 1   | 0                     | 1     |
| Adjoint administratif ppal 2e cl           | C              | 1                                  | 0                                      | 1     | 0   | 0                     | 0     |
| <b>FILIERE TECHNIQUE (c)</b>               |                | 14                                 | 0                                      | 14    | 13  | 0                     | 13    |
| Ingénieur                                  | A              | 1                                  | 0                                      | 1     | 1   | 0                     | 1     |
| Adjoint technique 1ère classe              | C              | 1                                  | 0                                      | 1     | 1   | 0                     | 1     |
| Adjoint technique 2ème classe              | C              | 10                                 | 0                                      | 10    | 9   | 0                     | 9     |
| Adjoint technique ppal 2ème cl             | C              | 2                                  | 0                                      | 2     | 2   | 0                     | 2     |
| <b>TOTAL GENERAL (b+c+d+e+f+g+h+i+j+k)</b> |                | 23                                 | 1                                      | 24    | 20  | 0                     | 20    |

(1) Les grades ou emplois sont désignés conformément à la circulaire n° NOR/INT/B/95/00102/C du 23 mars 1995. Les emplois fonctionnels sont également comptabilisés dans leur filière d'origine.

(2) Catégories : A, B ou C.

(3) Emplois budgétaires créés par l'assemblée délibérante : les emplois permanents à temps complet sont comptabilisés pour une unité, les emplois à temps non complet sont comptabilisés à hauteur de la quotité de travail prévue par la délibération créant l'emploi.

(4) Equivalents temps plein annuel travaillé (ETPT) : le décompte est proportionnel à l'activité des agents, mesurée par leur quotité de temps de travail et par leur période d'activité sur l'année :

ETPT = Effectifs physiques \* quotité de temps de travail \* période d'activité dans l'année

Exemple : un agent à temps plein (quotité de temps de travail = 100%) présent toute l'année correspond à 1 ETPT ; un agent à temps partiel, à 80% (quotité de temps de travail = 80%) présent toute l'année correspond à 0,8 ETPT ; un agent à temps partiel, à 80% (quotité de temps de travail = 80%) présent la moitié de l'année (ex : CDD de 6 mois, recrutement à mi-année) correspond à 0,4 ETPT (0,8 \* 6/12).

(5) Par exemple : emplois dont les missions ne correspondent pas à un cadre d'emploi existant, « emplois spécifiques » régis par l'article 139 ter de la loi n°84-53 du 26 janvier 1984 etc.

141

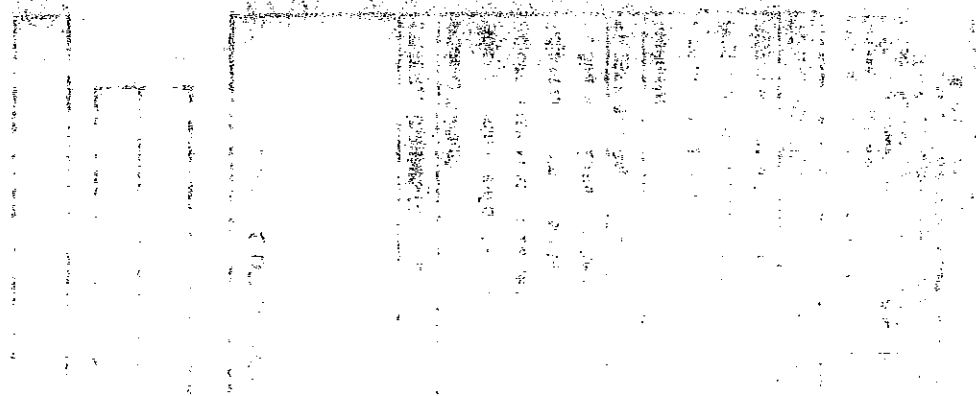



## IV - ANNEXES

## AUTRES ELEMENTS D'INFORMATIONS - ETAT DU PERSONNEL AU 31/12/2014

IV  
C1.1

| AGENTS NON TITULAIRES EN FONCTION AU<br>31/12/2014 | CATEGORIES<br>(1) | SECTEUR<br>(2) | REMUNERATION (3) |       | CONTRAT                  |                       |
|--|-------------------|----------------|------------------|-------|--------------------------|-----------------------|
|  |                   |                | Indice (8)       | Euros | Fondement du contrat (4) | Nature du contrat (5) |
| Agent occupant un emploi permanent (6)             |                   |                |                  |       |                          |                       |
| Agent d'accueil en déchèterie                      |                   |                |                  |       | A                        |                       |
| Chargé de communication                            |                   |                |                  |       | A                        |                       |
| Responsable service RI                             |                   |                |                  |       | A                        |                       |
| TOTAL GENERAL                                      |                   |                |                  |       |                          |                       |

(1) CATEGORIES: A, B et C.

(2) SECTEUR ADM : Administratif.

TECH : Technique.

URB : Urbanisme (dont aménagement urbain).

S : Social.

MS : Médico-social.

MT : Médico-technique.

SP : Sportif.

CULT : Culturel.

ANIM : Animation.

PM : Police.

OTR : missions non rattachables à une filière.

(3) REMUNERATION : Référence à un indice brut (indiquer le niveau de l'indice brut) de la fonction publique ou en euros annuels bruts (indiquer l'ensemble des éléments de la rémunération brute annuelle).

(4) CONTRAT : Moins du contrat (loi du 26 janvier 1984 modifiée) :

3-a : article 3, 1<sup>ère</sup> alinéa : accroissement temporaire d'activité.3-b : article 3, 2<sup>ème</sup> alinéa : accroissement saisonnier d'activité.

3-1 : remplacement d'un fonctionnaire autorisé à servir à temps partiel ou indisponible (maladie, maternité...).

3-2 : vacance temporaire d'un emploi.

3-3-1<sup>er</sup> : absence de cadre d'emplois de fonctionnaires susceptibles d'assurer les fonctions correspondantes.3-3-2<sup>ème</sup> : emplois du niveau de la catégorie A lorsque les besoins des services ou la nature des fonctions le justifient.3-3-3<sup>ème</sup> : emplois de secrétaire de mairie des communes de moins de 1 000 habitants et de secrétaire des groupements composés de communes dont la population moyenne est inférieure à ce seuil.3-3-5<sup>ème</sup> : emplois des communes de moins de 1 000 habitants et des groupements composés de communes dont la population moyenne est inférieure à ce seuil, lorsque la quotité de temps de travail est inférieure à 50 %.

3-4 : article 21 de la loi n°2012-347 : contrat à durée indéterminée obligatoire proposée à un agent contractuel.

3-4 : article 21 de la loi n°2012-347 : contrat à durée indéterminée obligatoire proposée à un agent contractuel.

3-4 : article 21 de la loi n°2012-347 : contrat à durée indéterminée obligatoire proposée à un agent contractuel.

3-4 : article 21 de la loi n°2012-347 : contrat à durée indéterminée obligatoire proposée à un agent contractuel.

3-4 : article 21 de la loi n°2012-347 : contrat à durée indéterminée obligatoire proposée à un agent contractuel.

3-4 : article 21 de la loi n°2012-347 : contrat à durée indéterminée obligatoire proposée à un agent contractuel.

3-4 : article 21 de la loi n°2012-347 : contrat à durée indéterminée obligatoire proposée à un agent contractuel.

3-4 : article 21 de la loi n°2012-347 : contrat à durée indéterminée obligatoire proposée à un agent contractuel.

3-4 : article 21 de la loi n°2012-347 : contrat à durée indéterminée obligatoire proposée à un agent contractuel.

3-4 : article 21 de la loi n°2012-347 : contrat à durée indéterminée obligatoire proposée à un agent contractuel.

3-4 : article 21 de la loi n°2012-347 : contrat à durée indéterminée obligatoire proposée à un agent contractuel.

3-4 : article 21 de la loi n°2012-347 : contrat à durée indéterminée obligatoire proposée à un agent contractuel.

3-4 : article 21 de la loi n°2012-347 : contrat à durée indéterminée obligatoire proposée à un agent contractuel.

3-4 : article 21 de la loi n°2012-347 : contrat à durée indéterminée obligatoire proposée à un agent contractuel.

3-4 : article 21 de la loi n°2012-347 : contrat à durée indéterminée obligatoire proposée à un agent contractuel.

3-4 : article 21 de la loi n°2012-347 : contrat à durée indéterminée obligatoire proposée à un agent contractuel.

3-4 : article 21 de la loi n°2012-347 : contrat à durée indéterminée obligatoire proposée à un agent contractuel.

3-4 : article 21 de la loi n°2012-347 : contrat à durée indéterminée obligatoire proposée à un agent contractuel.

3-4 : article 21 de la loi n°2012-347 : contrat à durée indéterminée obligatoire proposée à un agent contractuel.

3-4 : article 21 de la loi n°2012-347 : contrat à durée indéterminée obligatoire proposée à un agent contractuel.

3-4 : article 21 de la loi n°2012-347 : contrat à durée indéterminée obligatoire proposée à un agent contractuel.

3-4 : article 21 de la loi n°2012-347 : contrat à durée indéterminée obligatoire proposée à un agent contractuel.

3-4 : article 21 de la loi n°2012-347 : contrat à durée indéterminée obligatoire proposée à un agent contractuel.

3-4 : article 21 de la loi n°2012-347 : contrat à durée indéterminée obligatoire proposée à un agent contractuel.

3-4 : article 21 de la loi n°2012-347 : contrat à durée indéterminée obligatoire proposée à un agent contractuel.

3-4 : article 21 de la loi n°2012-347 : contrat à durée indéterminée obligatoire proposée à un agent contractuel.

3-4 : article 21 de la loi n°2012-347 : contrat à durée indéterminée obligatoire proposée à un agent contractuel.

3-4 : article 21 de la loi n°2012-347 : contrat à durée indéterminée obligatoire proposée à un agent contractuel.

3-4 : article 21 de la loi n°2012-347 : contrat à durée indéterminée obligatoire proposée à un agent contractuel.

3-4 : article 21 de la loi n°2012-347 : contrat à durée indéterminée obligatoire proposée à un agent contractuel.

3-4 : article 21 de la loi n°2012-347 : contrat à durée indéterminée obligatoire proposée à un agent contractuel.

142

THE  
FEDERAL BUREAU OF INVESTIGATION  
UNITED STATES DEPARTMENT OF JUSTICE  
WASHINGTON, D. C. 20535

8-1-5  
BUREAU OF INVESTIGATION  
UNITED STATES DEPARTMENT OF JUSTICE  
WASHINGTON, D. C. 20535

(1) Il s'agit de recenser les établissements publics créés par la collectivité pour l'exploitation directe d'un service public relevant de sa compétence. Pour rappel, la collectivité a l'obligation de constituer une règle si le service concerné est de nature administrative et n'est pas de ceux qui, par leur nature ou par la loi, ne peuvent être assurés que par la collectivité elle-même (cf. article L. 1412-2 du CGCT). Les règles ainsi créées peuvent, au choix de la collectivité, être dotées : - soit de la personnalité morale et de l'autonomie financière ; - soit de la seule autonomie financière. Cependant, il convient de préciser que seules les règles dotées de la personnalité morale et de l'autonomie financière sont dénommées établissements publics et doivent être recensées dans cet état.

| Catégorie d'établissement |  | Intitulé / objet de l'établissement                        | Date de création | N° et date de délibération | Nature de l'activité (SPIC/SPA) (oui / non) |
|---------------------------|--|--|------------------|----------------------------|---|
| IV - ANNEXES              |  | AUTRES ELEMENTS D'INFORMATIONS                             |                  |                            |   |
| IV                        |  | LISTE DES ETABLISSEMENTS PUBLICS CREEES PAR LA COMMUNE (1) |                  |                            |   |
| CA                        |  | C3.2   |                  |                            |   |
| 2014                      |  | USTOM - 33 - USTOM   |                  |                            |   |

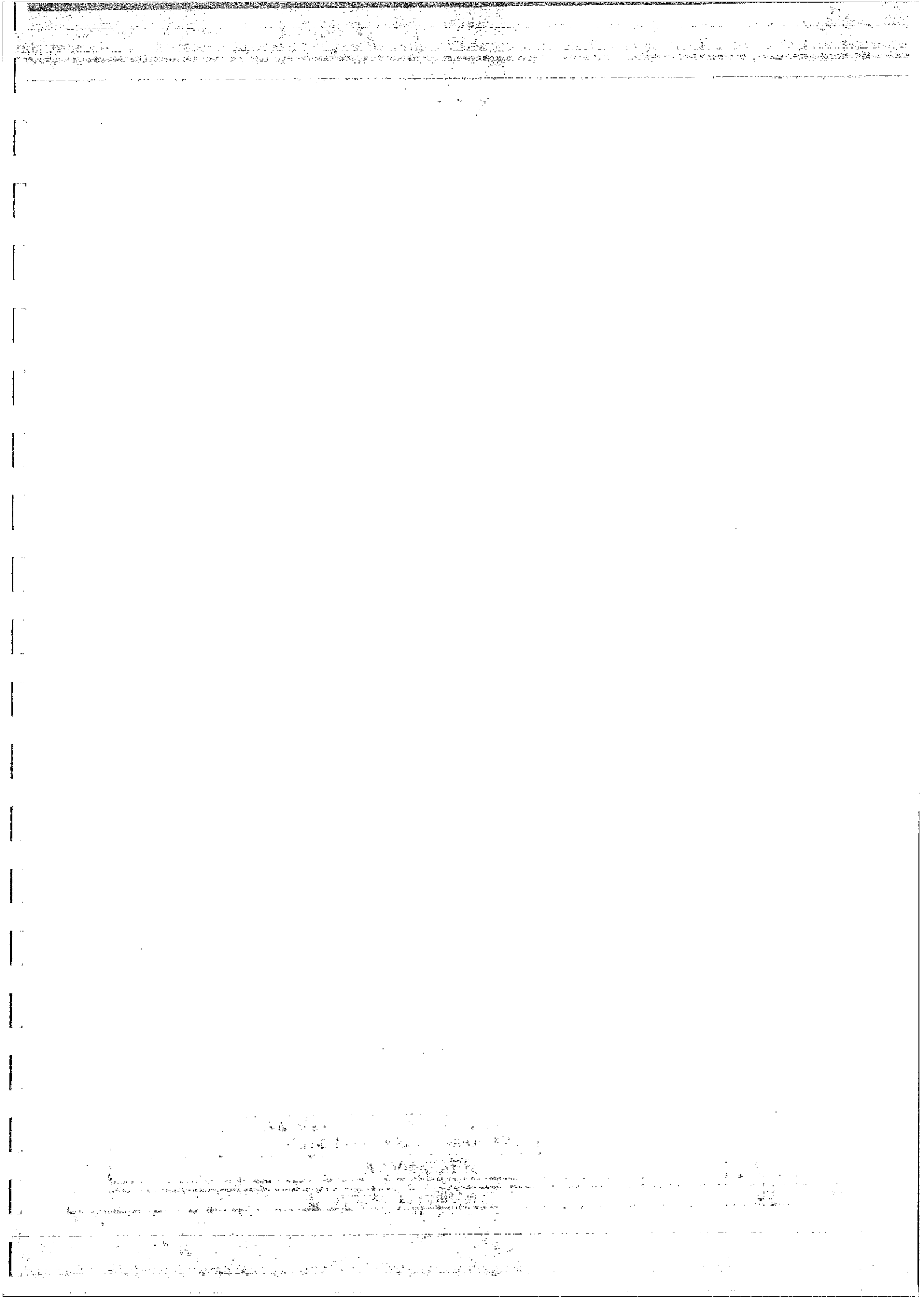

| Public                    | Recyclerie                          |                  |                            | 25330349900052 | SPA                             | non             |
|---------------------------|-------------------------------------|------------------|----------------------------|----------------|---------------------------------|-----------------|
| Public                    | Plate-Forme Bois Energie            |                  |                            | 25330349900045 | SPA                             | oui             |
| Catégorie d'établissement | Intitulé / objet de l'établissement | Date de création | N° et date de délibération | N° SIRET       | Nature de l'activité (SPIC/SPA) | TVA (oui / non) |

|              |                                |
|--------------|--------------------------------|
| IV - ANNEXES | AUTRES ELEMENTS D'INFORMATIONS |
| IV           | C3.3                           |

|                    |    |      |
|--------------------|----|------|
| USTOM - 33 - USTOM | CA | 2014 |
|--------------------|----|------|

LISTE DES SERVICES INDIVIDUALISES DANS UN BUDGET ANNEXE



|  |      |
|--|------|
| IV - ANNEXES   | IV   |
| AUTRES ELEMENTS D'INFORMATION                                  | C3.5 |
| PRESENTATION AGREEE DU BUDGET PRINCIPAL ET DES BUDGETS ANNEXES |      |

### 1 - Budget principal

| SECTION        | Crédits ouverts<br>(BP+DM+RAR 2013) | Réalisations - mandats<br>ou titres (1) | Restes à réaliser au<br>31/12 | Crédits annulés |
|----------------|-------------------------------------|---|-------------------------------|-----------------|
| INVESTISSEMENT | 861 525,02                          | 229 024,37                              | 123 904,36                    | 508 596,29      |
| DEPENSES       | 861 525,02                          | 459 319,21                              | 0,00                          | 402 205,81      |
| RECETTES       |                                     |   |                               |                 |
| FONCTIONNEMENT | 10 191 100,90                       | 8 767 170,01                            | 0,00                          | 1 423 930,89    |
| DEPENSES       | 61 240,94                           | 3 793,34                                | 0,00                          | 57 447,60       |
| RECETTES       | 61 240,94                           | 0,00                                    | 0,00                          | 61 240,94       |

(1) Y compris les rattachements.

### 2 - PLATEFORME BOIS ENERGIE (1)

| SECTION        | Crédits ouverts<br>(BP+DM+RAR 2013) | Réalisations - mandats<br>ou titres (2) | Restes à réaliser au<br>31/12 | Crédits annulés |
|----------------|-------------------------------------|---|-------------------------------|-----------------|
| INVESTISSEMENT | 0,00                                | 0,00                                    | 0,00                          | 0,00            |
| DEPENSES       | 0,00                                | 0,00                                    | 0,00                          | 0,00            |
| RECETTES       | 0,00                                | 0,00                                    | 0,00                          | 0,00            |
| FONCTIONNEMENT | 61 240,94                           | 3 793,34                                | 0,00                          | 57 447,60       |
| DEPENSES       | 61 240,94                           | 3 793,34                                | 0,00                          | 57 447,60       |
| RECETTES       | 61 240,94                           | 0,00                                    | 0,00                          | 61 240,94       |

(1) Ne sont pas pris en compte les CCAS et caisses des écoles, régies personnalisées... qui sont des personnes morales distinctes de la commune ou de l'établissement juridique.

(2) Y compris les rattachements.

### 2 - RECYCLERIE USTOM (1)

| SECTION        | Crédits ouverts<br>(BP+DM+RAR 2013) | Réalisations - mandats<br>ou titres (2) | Restes à réaliser au<br>31/12 | Crédits annulés |
|----------------|-------------------------------------|---|-------------------------------|-----------------|
| INVESTISSEMENT | 209 849,14                          | 10 975,02                               | 4 875,90                      | 193 998,22      |
| DEPENSES       | 209 849,14                          | 54 865,46                               | 0,00                          | 154 983,68      |
| RECETTES       | 209 849,14                          | 0,00                                    | 0,00                          | 154 983,68      |
| FONCTIONNEMENT | 570 931,37                          | 417 149,86                              | 0,00                          | 153 781,51      |
| DEPENSES       | 570 931,37                          | 417 149,86                              | 0,00                          | 153 781,51      |
| RECETTES       | 570 931,37                          | 412 216,51                              | 0,00                          | 158 714,86      |

(1) Ne sont pas pris en compte les CCAS et caisses des écoles, régies personnalisées... qui sont des personnes morales distinctes de la commune ou de l'établissement juridique.

(2) Y compris les rattachements.

### 3 - PRESENTATION AGREEE DU BUDGET PRINCIPAL ET DES BUDGETS ANNEXES

(avant la neutralisation des flux réciproques)

| SECTION                    | Crédits ouverts<br>(BP+DM+RAR 2013) | Réalisations - mandats<br>ou titres (1) | Restes à réaliser au<br>31/12 | Crédits annulés |
|----------------------------|-------------------------------------|---|-------------------------------|-----------------|
| INVESTISSEMENT             | 1 071 374,16                        | 239 999,39                              | 128 780,26                    | 702 594,51      |
| DEPENSES                   | 1 071 374,16                        | 514 184,67                              | 0,00                          | 557 189,49      |
| RECETTES                   | 1 071 374,16                        | 0,00                                    | 0,00                          | 557 189,49      |
| FONCTIONNEMENT             | 10 823 273,21                       | 9 188 113,21                            | 0,00                          | 1 635 160,00    |
| DEPENSES                   | 10 823 273,21                       | 8 398 714,11                            | 0,00                          | 2 424 559,10    |
| RECETTES                   | 10 823 273,21                       | 8 398 714,11                            | 0,00                          | 2 424 559,10    |
| TOTAL GENERAL DES DEPENSES | 11 894 647,37                       | 9 428 112,60                            | 128 780,26                    | 2 337 754,51    |
| TOTAL GENERAL DES RECETTES | 11 894 647,37                       | 8 912 898,78                            | 0,00                          | 2 981 748,59    |

(1) Y compris les rattachements.

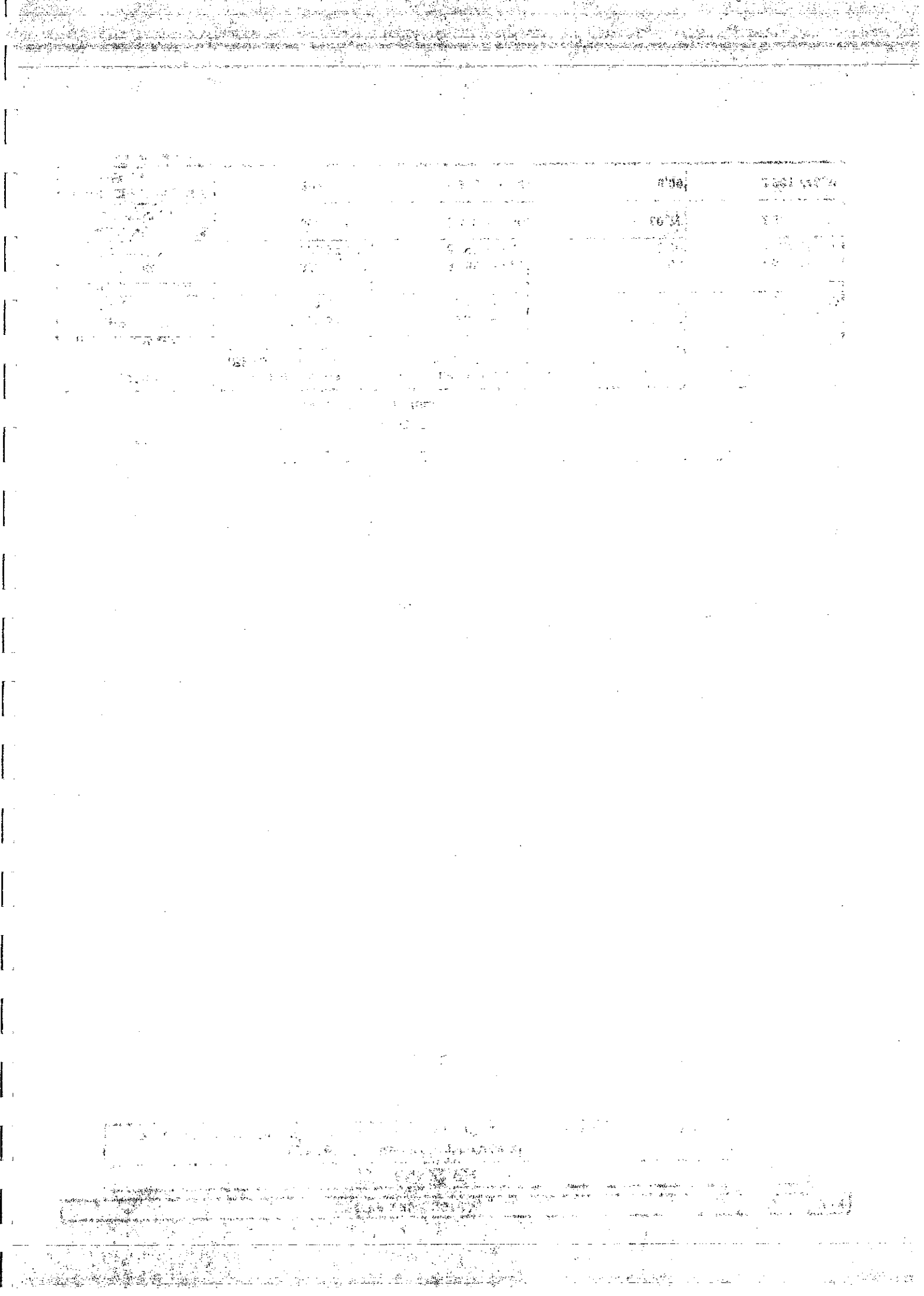



| IV - ANNEXES         |  |
|----------------------|--|
| ARRETE ET SIGNATURES |  |
| D2                   |  |

Nombre de membres en exercice : 113  
 Nombre de membres présents : 82  
 Nombre de suffrages exprimés : 82  
 VOTES : Pour : 81  
 Contre : 0  
 Abstention : 1

Date de convocation : 26.03.2015

Les membres du Comité Syndical,

Présenté par : M. GUARIN







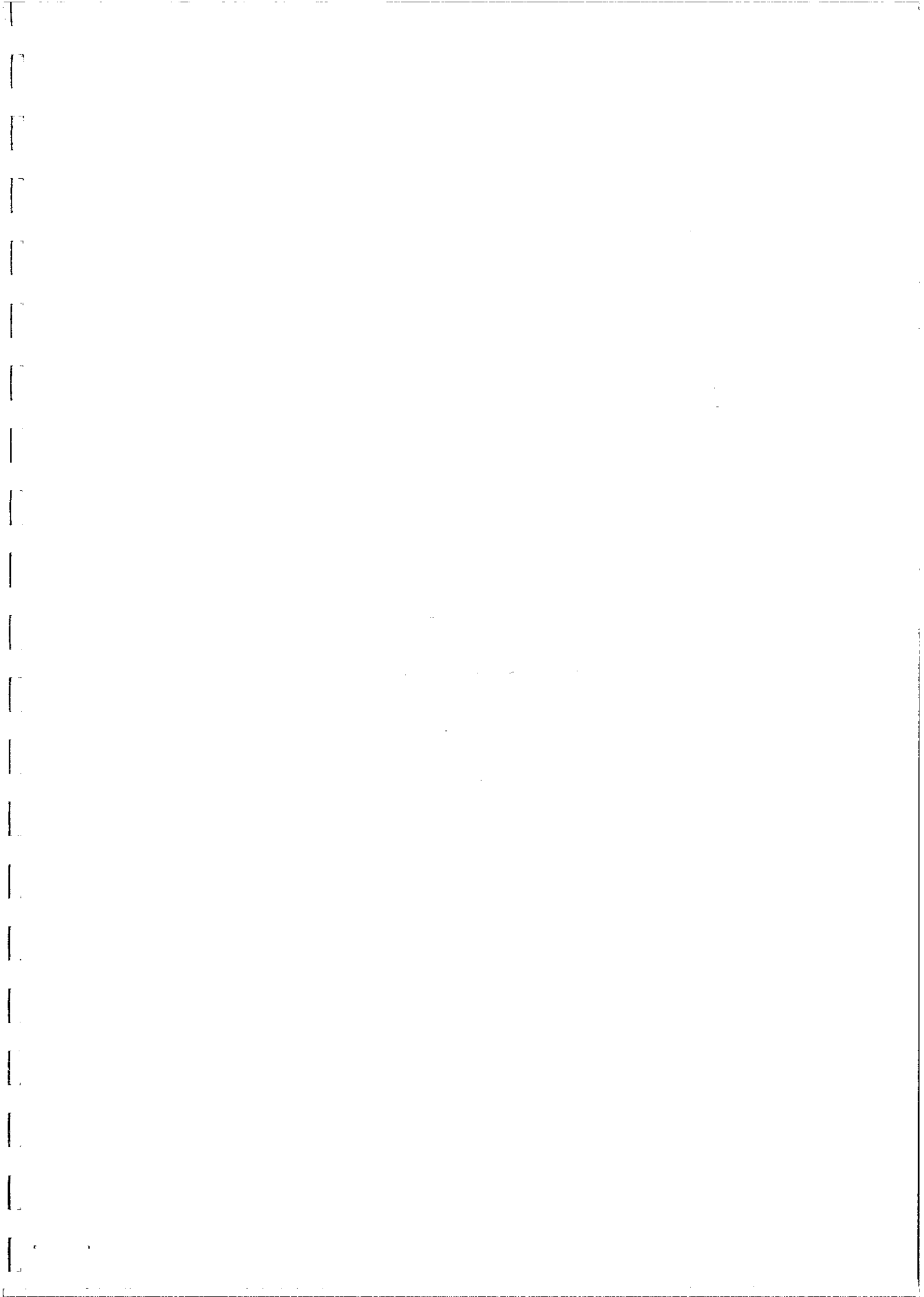

A Massugas, le 01/04/2015

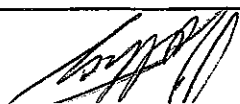
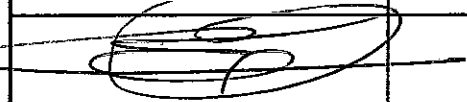
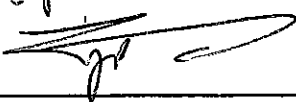
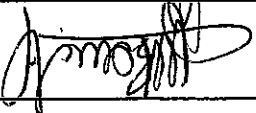
Délibéré par le Comité Syndical, réuni en session ordinaire.

A Massugas, le 01/04/2015

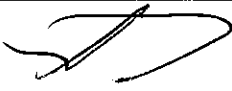
|                    |                |
|--------------------|----------------|
| ACENA Xavier       |                |
| ARMELLIN Robert    |                |
| ARTERO Hervé       |                |
| ARTIGAUT Jean-Paul | NICOLLE Daniel |
| AUBERT Daniel      |                |
| BARBE Isabelle     |                |
| BASSET Jean-Michel | Canclun        |
| BELLECULEE David   | 113            |
| BENY Régis         |                |
| BEYRIE Yves        |                |
| BIDOUSE Claudette  |                |
| BLANCHEREAU Claude |                |
| BONNAMY Nicole     |                |

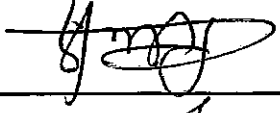



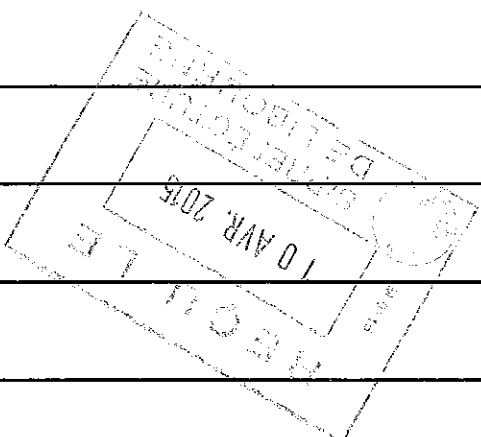



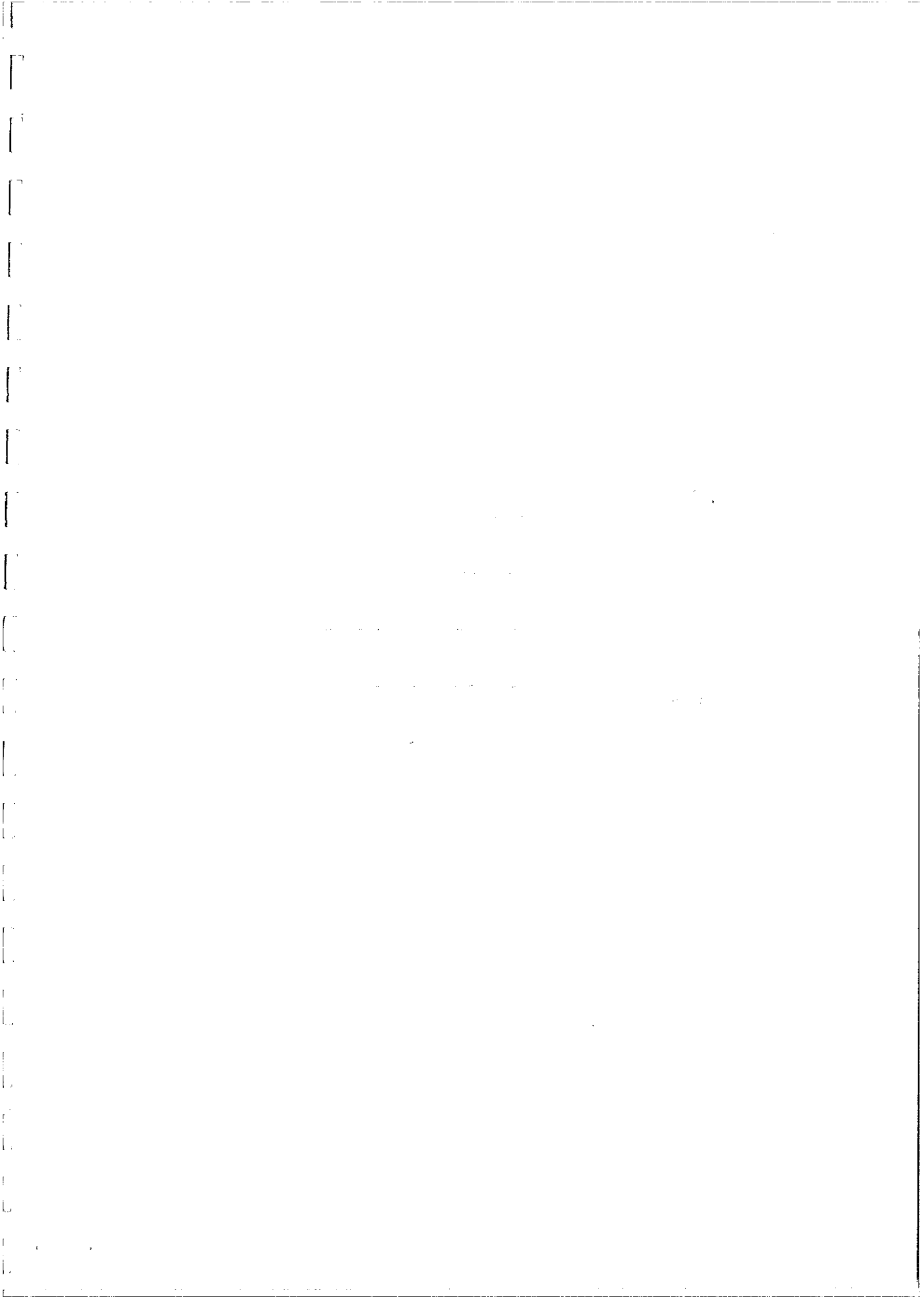

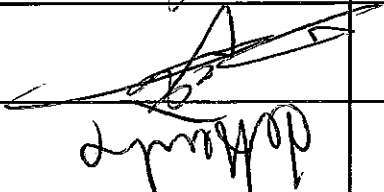
|                      |   |
|----------------------|---|
| BOTTÉGA Joseph       |  |
| BOUDIGUE René        |   |
| BOUILLAC Gilles      |  |
| BOULEAU Jacques      |   |
| BOURDIER Christian   |  |
| BOURDIL Jean-Michel  |  |
| BOUSCARY Emilie      |  |
| BRIS Daniel          |  |
| CAMBECEDES Jacques   |   |
| CARNELLOS Christophe |   |
| CASTAGNET Bernard    |    |
| CESAR Gérard         |    |
| CHARENTON Michel     |    |
| CILIENTO François    |   |
| COQUET Didier        |    |
| COUSIN Philippe      |    |
| DARRIEUTORT Serge    |    |

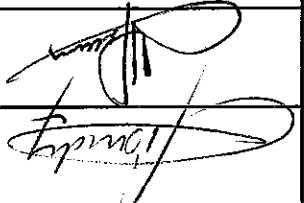
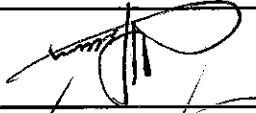

|              |                      |
|--------------|----------------------|
| IV - ANNEXES | ARRETE ET SIGNATURES |
| IV           | D2                   |

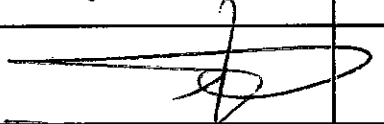
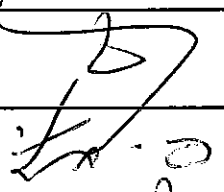
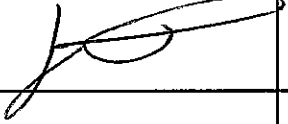
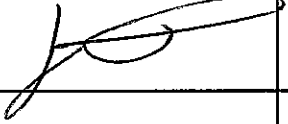

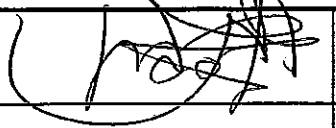



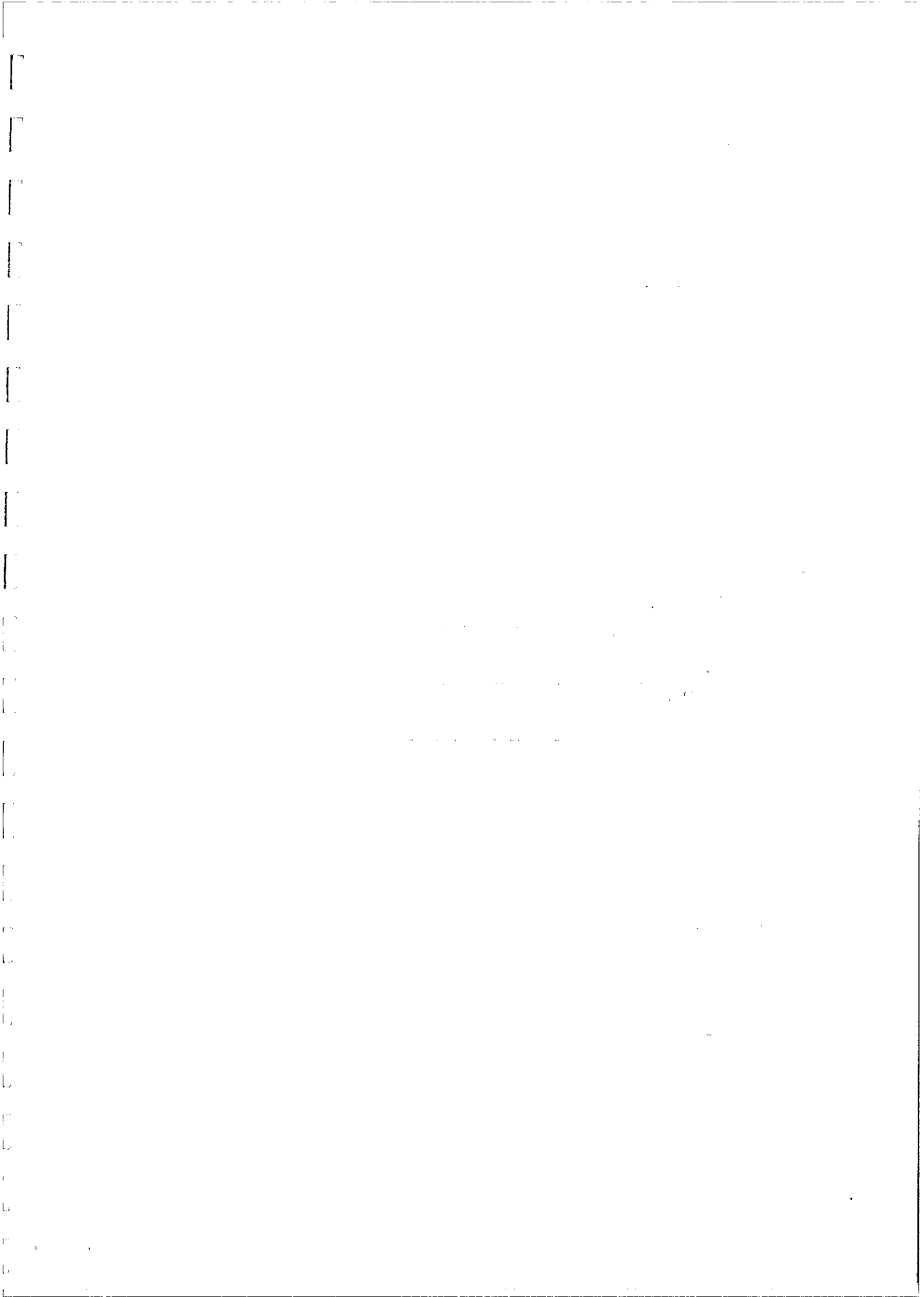

|                        |   |                       |
|------------------------|---|-----------------------|
| DEHEAULME Isabelle     |  |                       |
| DELGUEL Jean-Claude    |  |                       |
| DELONGEAS Jean-Claude  |  |                       |
| DESPUJOL Michel        |  |                       |
| DESROZIER Marie-Hélène |  |                       |
| DUBOIS Jean-Claude     |  | (à compléter: Dubois) |
| DUBORIE Guy            |   |                       |
| DUBOUDAIN Dominique    |  | (à compléter)         |
| DUCASSE Jacky          |   |                       |
| DUCOUSSO Jean-Claude   |    |                       |
| DUMARTIN William       |    |                       |
| DUPON Bernard          |    | (à compléter: Dupon)  |
| DUVAL Pierre           |    |                       |
| DUVERGER Bernard       |    | (à compléter)         |
| DUVIGNEAU-LOBRE Didier |   |                       |
| ESPAGNET Didier        |    |                       |

RECUEIL  
10 AVR. 2015  
DE L'INSTITUT  
DE LA SÉCURITÉ  
PUBLIQUE

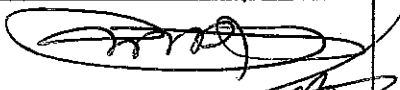
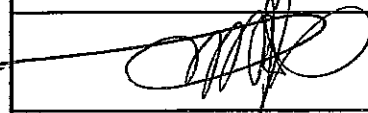
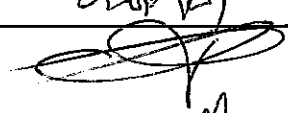
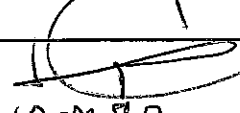
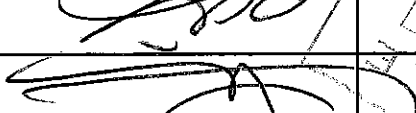
|              |                      |
|--------------|----------------------|
| IV - ANNEXES | ARRETE ET SIGNATURES |
| IV           | D2                   |

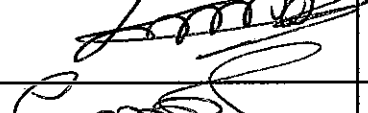

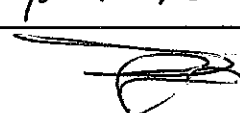
115

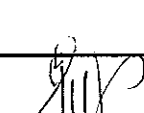
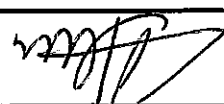





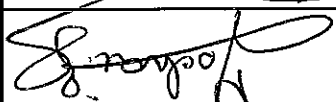

|                     |   |
|---------------------|---|
| FALGUEYRET François |   |
| FENELON Daniel      |   |
| FEYRAT Michel       |  |
| FOUILHAC Christiane |  |
| GALLOT Christian    |  |
| GAUTHIER Pierre     |  |
| GAY Gérard          |  |
| GEROMIN Michel      |  |
| GOMEZ Natacha       |   |
| GRANNEREAU Patrick  |    |
| GUMBERTEAU Yannick  |   |
| HATRON Valérie      |    |
| HOSPITAL Patrick    |    |
| JAUTARD Gilles      |    |
| LA SALMONIE Jacques |    |
| LABADIE Christophe  |   |
| LABORDE Thierry     |    |

RECEU  
10 AVR. 2015  
LE JUGE D'INSTRUCTION

|                    |                      |
|--------------------|----------------------|
| USTOM - 33 - USTOM |                      |
| CA                 | 2014                 |
| IV - ANNEXES       |                      |
| IV                 | ARRETE ET SIGNATURES |
| D2                 |                      |

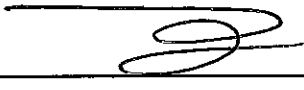

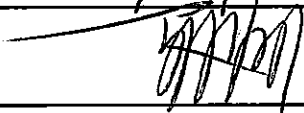
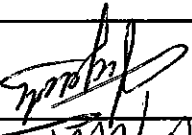

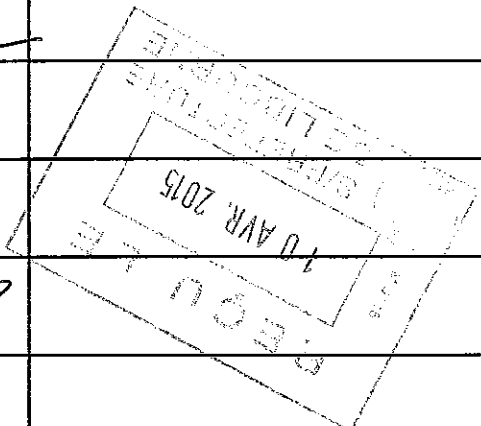

|  |                           |   |
|--|---------------------------|---|
|  | LACHAIZE Yolande          |  |
|  | LACOSTE Robert            |  |
|  | LAGORCE Josette           |  |
|  | LALAGUE Joëlle            |   |
|  | LANGEL Christophe         |  |
|  | LAPÉYROUSAZ Patrick       |   |
|  | LASSUS Philippe           |   |
|  | LAURET Bernard            |  |
|  | LAVERGNE Pascal           |   |
|  | LAVIGNAC Marie-Claude     |    |
|  | LAVOIR Denis              |    |
|  | LEPETIT Nathalie          |    |
|  | LESGOUTIERES Alain        |    |
|  | MACIAS Chantal            |   |
|  | MALAISE Claude            |   |
|  | MALANDIT-SALAUD Christian |    |
|  | MALIRAT Jean-Pierre       |   |

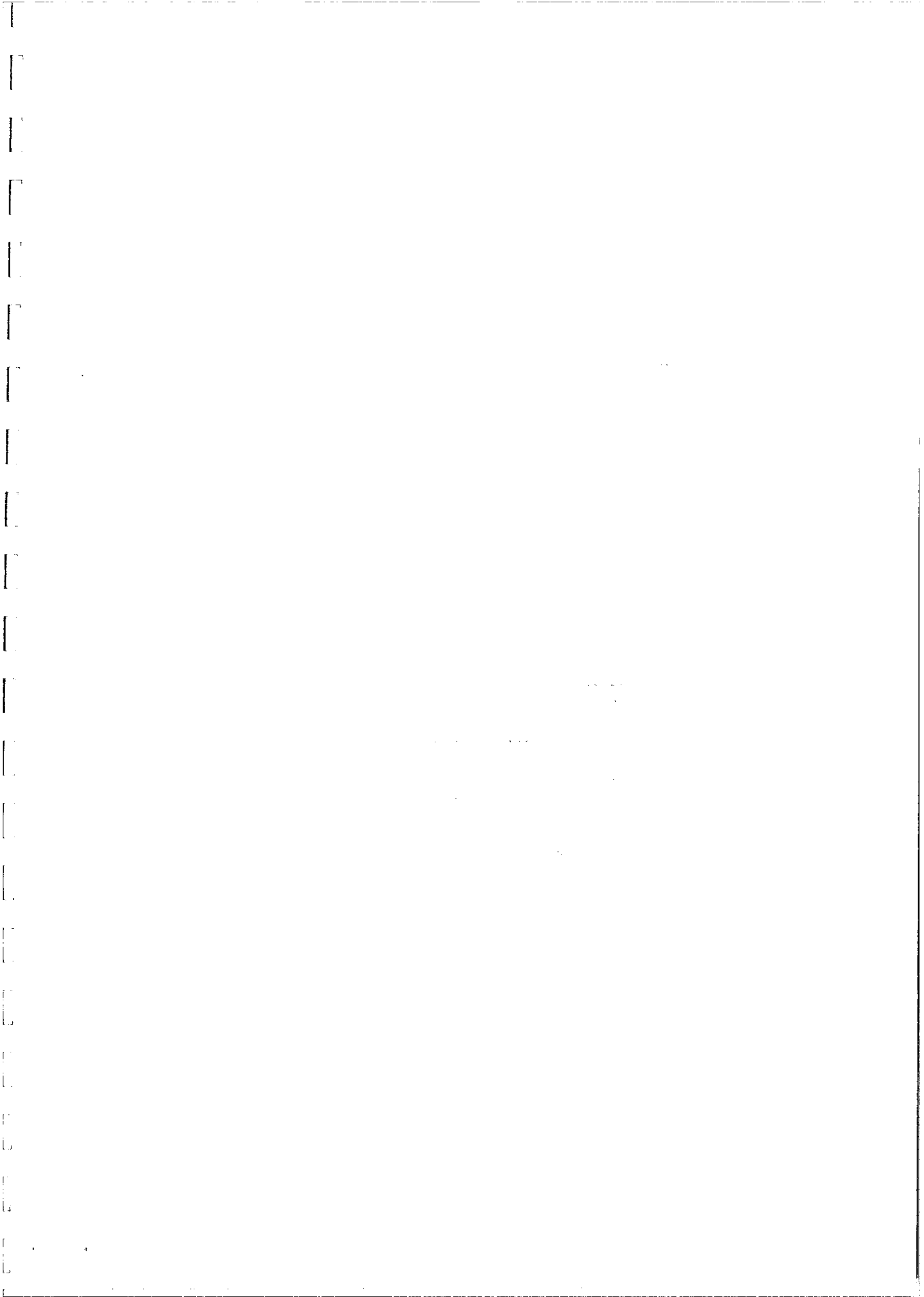

|                      |  |    |      |
|----------------------|--|----|------|
| USTOM - 33 - USTOM   |  | CA | 2014 |
| IV - ANNEXES         |  | IV | D2   |
| ARRETE ET SIGNATURES |  |    |      |

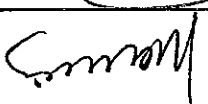

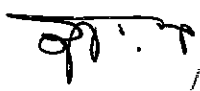
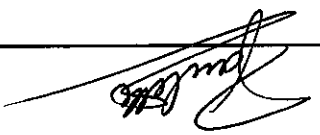
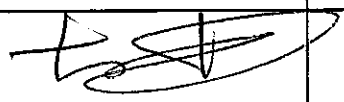
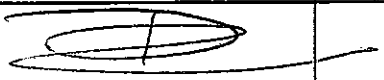
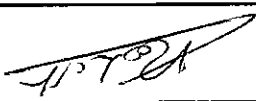
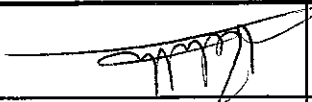

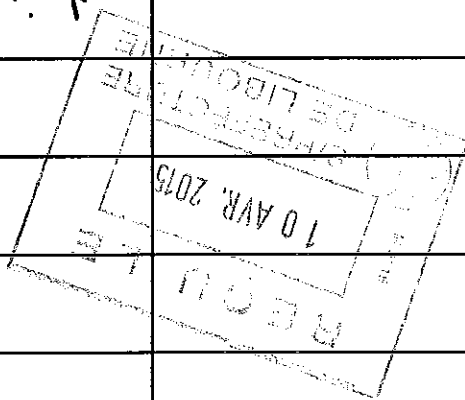

|                         |                          |   |
|-------------------------|--------------------------|---|
| MARNIESSE Denis         |                          |  |
| MARTY Bruno             |                          |  |
| MARTY Sylvain           |                          |  |
| MATHIEU Jean-Jacques    |                          |   |
| MEYNAUD Eric            |                          |   |
| MIGNAUD François        |                          |   |
| NAUDON Jean-Pierre      |                          |   |
| NEUVILLE Alain          |                          |  |
| PASQUIS Sébastien       |                          |   |
| PAULETTO Patrice        |                          |    |
| PEYRE François          |                          |   |
| POIVERT Lilliane        |                          |   |
| POUPIN Annie            |                          |    |
| PRA Jean-Marc           |                          |    |
| RAYNE Yves              | Pour M RAYNE<br>M ROBERT |    |
| REBEYROLLE Jean-Jacques |                          |   |
| REBILLLOT Christian     | (à corriger)             |    |

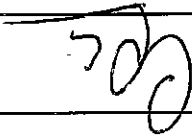

|              |                      |
|--------------|----------------------|
| IV - ANNEXES | ARRETE ET SIGNATURES |
| IV           | D2                   |

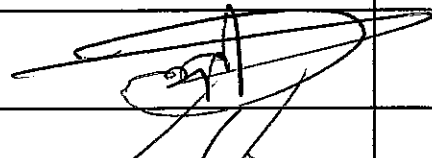
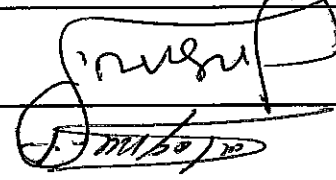
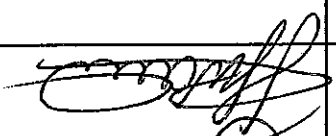
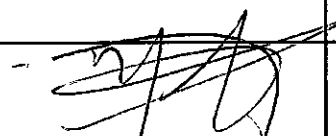

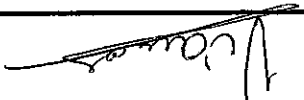
|                     |   |
|---------------------|---|
| REBILLOU Bernard    |   |
| REGENER Jean        |  |
| REMAUT Alain        |  |
| REY Jean-Louis      |  |
| ROBERTS Amanda      |  |
| ROUSSEAU Elisabeth  | (à couvrir (Remont))  |
| SALAGNAC Pascal     |   |
| SAUTS Laurent       |  |
| SERVANT Jacques     |   |
| TACHOIRES Michel    |   |
| THIBEAU Daniel      |   |
| TONNEAUT Philippe   |    |
| TRAVANUT Jean-Paul  |   |
| TRENTIN Jean-Claude |   |
| VACHER Jean-Claude  |   |
| VALADE Jean-Luc     |    |
| VIAUD Jean-Marie    |    |

10 AVR. 2015  
BOITE RECEPTION  
DE LIQUIDATION

|              |                      |
|--------------|----------------------|
| IV - ANNEXES | ARRETE ET SIGNATURES |
| IV           | D2                   |

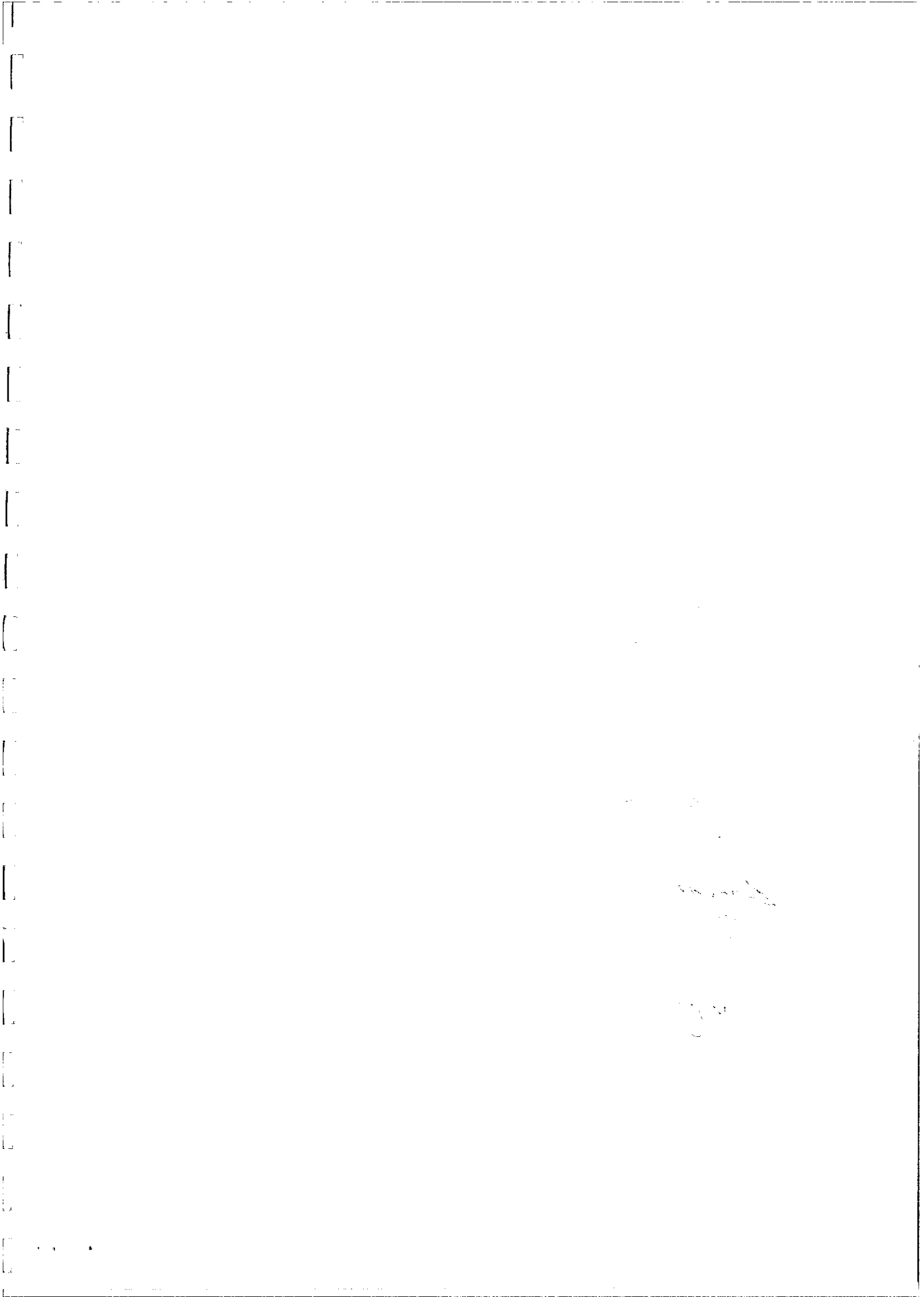

A Passac sur Dordogne, le 01/04/2015

Certifié exécutoire par le Président, compte tenu de la transmission en préfecture, le ..... et de la publication le .....

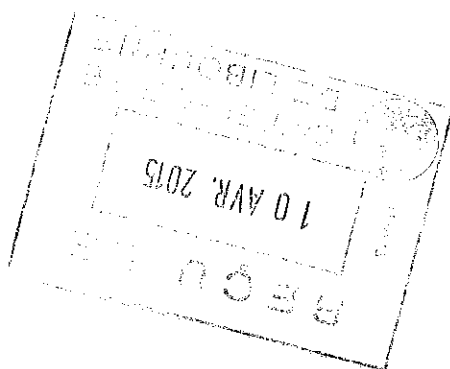

MOM AT 18AM:20

|                   |  |
|-------------------|--|
| VILLETTE Roger    |  |
| YON François      |  |
| ZAMPARO Isabelle  |  |
| ZECCHINI Alphonse |  |

|                      |      |
|----------------------|------|
| USTOM - 33 - USTOM   |      |
| CA                   | 2014 |
| IV - ANNEXES         |      |
| ARRETE ET SIGNATURES |      |
| D2                   |      |

